

Az emberi erőforrások minisztere

.../2017. (...) EMMI rendelete

egyes egészségbiztosítási tárgyú miniszteri rendeletek módosításáról

A kötelező egészségbiztosítás ellátásairól szóló 1997. évi LXXXIII. törvény 83. § (4) bekezdés *k)*, *l)* és *m)* pontjában kapott felhatalmazás alapján, a Kormány tagjainak feladat- és hatásköréről szóló 152/2014. (VI. 6.) Korm. rendelet 48. § 2. pontjában meghatározott feladatkörömben eljárva,

az 1. § (6) bekezdése, valamint a 6. melléklet tekintetében a kötelező egészségbiztosítás ellátásairól szóló 1997. évi LXXXIII. törvény 83. § (3) bekezdés *d)* pontjában kapott felhatalmazás alapján, a Kormány tagjainak feladat- és hatásköréről szóló 152/2014. (VI. 6.) Korm. rendelet 48. § 2. pontjában meghatározott feladatkörömben eljárva – a Kormány tagjainak feladat- és hatásköréről szóló 152/2014. (VI. 6.) Korm. rendelet 90. § 2. pontjában meghatározott feladatkörében eljáró nemzetgazdasági miniszterrel egyetértésben –, a 2-4. alcím és a 8-17. melléklet tekintetében a kötelező egészségbiztosítás ellátásairól szóló 1997. évi LXXXIII. törvény 83. § (6) bekezdés *f)* pontjában kapott felhatalmazás alapján, a Kormány tagjainak feladat- és hatásköréről szóló 152/2014. (VI. 6.) Korm. rendelet 48. § 2. pontjában meghatározott feladatkörömben eljárva,

az 5. alcím és a 18. melléklet tekintetében az egészségügyi és a hozzájuk kapcsolódó személyes adatok kezeléséről és védelméről szóló 1997. évi XLVII. törvény 38. § (2) bekezdés *m)* pontjában kapott felhatalmazás alapján, a Kormány tagjainak feladat- és hatásköréről szóló 152/2014. (VI. 6.) Korm. rendelet 48. § 3. pontjában meghatározott feladatkörömben eljárva a következőket rendelem el:

1. Az egészségügyi szakellátás társadalombiztosítási finanszírozásának egyes kérdéseiről szóló 9/1993. (IV. 2.) NM rendelet módosítása

1. §

(1) Az egészségügyi szakellátás társadalombiztosítási finanszírozásának egyes kérdéseiről szóló 9/1993. (IV. 2.) NM rendelet (a továbbiakban: R1.) 1. számú melléklete az 1. melléklet szerint módosul.

(2) Az R1. 1/A. számú melléklete a 2. melléklet szerint módosul.

(3) Az R1. 2. számú melléklete a 3. melléklet szerint módosul.

(4) Az R1. 3. számú melléklete a 4. melléklet szerint módosul.

(5) Az R1. 4. számú melléklete az 5. melléklet szerint módosul.

(6) Az R1. 8. számú melléklete a 6. melléklet szerint módosul.

(7) Az R1. 13. számú melléklete a 7. melléklet szerint módosul.

2. Az Egészségbiztosítási Alap terhére finanszírozható járóbeteg-szakellátási tevékenységek meghatározásáról, az igénybevétel során alkalmazandó elszámolhatósági feltételekről és szabályokról, valamint a teljesítmények elszámolásáról szóló 9/2012. (II. 28.) NEFMI rendelet módosítása

2. §

(1) Az Egészségbiztosítási Alap terhére finanszírozható járóbeteg-szakellátási tevékenységek meghatározásáról, az igénybevétel során alkalmazandó elszámolhatósági feltételekről és szabályokról, valamint a teljesítmények elszámolásáról szóló 9/2012. (II. 28.) NEFMI rendelet (a továbbiakban: R2.) 2. melléklete a 8. melléklet szerint módosul.

(2) Az R2. 3. melléklete a 9. melléklet szerint módosul.

(3) Az R2. 5. melléklete a 10. melléklet szerint módosul.

3. A gyógyító-megelőző ellátás jogcímén az Egészségbiztosítási Alap terhére finanszírozható homogén betegségcsoportok kódolási és besorolási szabályairól szóló 10/2012. (II. 28.) NEFMI rendelet módosítása

3. §

(1) A gyógyító-megelőző ellátás jogcímén az Egészségbiztosítási Alap terhére finanszírozható homogén betegségcsoportok kódolási és besorolási szabályairól szóló 10/2012. (II. 28.) NEFMI rendelet (a továbbiakban: R3.) 1. melléklete a 11. melléklet szerint módosul.

(2) Az R3. 2. melléklete a 12. melléklet szerint módosul.

(3) Az R3. 4. melléklete a 13. melléklet szerint módosul.

(4) Az R3. 12. melléklete a 14. melléklet szerint módosul.

4. Az Egészségbiztosítási Alapból a 959A-L, valamint 9511-9515 homogén betegségcsoportok szerint finanszírozott daganatellenes terápiákról szóló 11/2012. (II. 28.) NEFMI rendelet módosítása

4. §

(1) Az Egészségbiztosítási Alapból a 959A-L, valamint 9511-9515 homogén betegségcsoportok szerint finanszírozott daganatellenes terápiákról szóló 11/2012. (II. 28.) NEFMI rendelet (a továbbiakban: R4.) 1. melléklete a 15. melléklet szerint módosul.

(2) Az R4. 2. melléklete a 16. melléklet szerint módosul.

(3) Az R4. 4. melléklete a 17. melléklet szerint módosul.

5. Az egyes protézisekkel kapcsolatos beavatkozások bejelentésének és nyilvántartásának rendjéről szóló 5/2016. (II. 29.) EMMI rendelet módosítása

5. §

Az egyes protézisekkel kapcsolatos beavatkozások bejelentésének és nyilvántartásának rendjéről szóló 5/2016. (II. 29.) EMMI rendelet (a továbbiakban: R5.) 1. melléklete helyébe a 18. melléklet lép.

6. Záró rendelkezések

6. §

Ez a rendelet 2017. május 1-jén lép hatályba.

TERVEZET

1. melléklet a .../2017. (...) EMMI rendelethez

1. Az R1. 1. számú melléklet 20. pont „Elszámolásra jogosult intézetek:” megjelölésű része a „2878” megjelölésű sort követően a következő sorral egészül ki:

„2889 Szent Imre Kórház”

2. Az R1. 1. számú melléklet 27. pont „Elszámolásra jogosult intézetek:” megjelölésű része a „2917” megjelölésű sort követően a következő sorral egészül ki:

„N590 Kiskunhalasi Semmelweis Kórház”

3. Az R1. 1. számú melléklet 35. pont „Elszámolásra jogosult intézetek:” megjelölésű része az „1640” megjelölésű sort követően a következő sorral egészül ki:

„2137 Somogy Megyei Kaposi Mór Oktató Kórház”

4. Az R1. 1. számú melléklet 41. pontja helyébe a következő rendelkezés lép:

**„41. 01524 Égési sérültek ellátásához használt bőrpótló készítmény
Elszámolásra jogosult intézetek:**

2872 Magyarországi Református Egyház Bethesda Gyermekkórháza

2878 Egyesített Szent István és Szent László Kórház-Rendelőintézet”

5. Az R1. 1. számú melléklete a következő 46. ponttal egészül ki:

**„46. 01111 Mellkasi aorta aneurysma/dissectio műtéti ellátása során használt hibrid graft
Elszámolásra jogosult intézetek:**

2915 Semmelweis Egyetem, Budapest

2896 Gottsegen György Országos Kardiológiai Intézet

K403 Magyar Honvédség Egészségügyi Központ, Budapest”

2. melléklet a .../2017. (...) EMMI rendelethez

1. Az R1. 1/A. számú melléklet 7/b11. pont **„KOMPETENCIA:
INDIKÁLHAT/ALKALMAZHAT”** megjelölésű része a „2894” megjelölésű sort követően a következő sorral egészül ki:

„2906 Országos Onkológiai Intézet”

2. Az R1. 1/A. számú melléklet 7/b11. pont **„KOMPETENCIA:
INDIKÁLHAT/ALKALMAZHAT”** megjelölésű része a „2912” megjelölésű sort követően a következő sorral egészül ki:

„2915 Semmelweis Egyetem”

3. AZ R1. 1/A. számú melléklet 12. pont **„TÁMOGATOTT INDIKÁCIÓK:”** megjelölésű rész helyébe a következő rendelkezés lép:

„TÁMOGATOTT INDIKÁCIÓK:

Passzív immunizálás RSV (respiratory syncytial vírus) ellen járvány kezdetén és alatt a 32. gesztációs héten vagy korábban született csecsemőknek, akik 6 hónapos kornál fiatalabbak a prevenció kezelés megkezdése előtt; 2 éves kor alatt olyan gyermekek esetében, akik az utóbbi hat hónapon belül bronchopulmonális dysplasia miatt kezelést igényeltek; 2 éves kor alatt, nem korrigált, kongenitális szívelégtelenségben szenvedő gyermekek részére. Ha az oltás ellenére RSV infectio kerül igazolásra, a további oltások nem kerülhetnek finanszírozásra.”

3. melléklet a .../2017. (...) EMMI rendelethez

1. Az R1. 2. számú melléklet „A járóbeteg-szakellátás tevékenységi kódjai” megjelölésű rész „16312” megjelölésű sora helyébe a következő sor lép, és azt követően a következő sorral egészül ki:

(Kód)	Index	Tevékenység megnevezése	Pont)
„16312		Nyelőcső endoszkópos UH vizsgálata	2962
1631B		Endoszkópos UH Nyelőcső biopsia	71555”

2. Az R1. 2. számú melléklet „A járóbeteg-szakellátás tevékenységi kódjai” megjelölésű rész a „16320” megjelölésű sort követően a következő sorral egészül ki:

(Kód)	Index	Tevékenység megnevezése	Pont)
„1632B		Endoszkópos UH TruCut biopsia a tápcsatorna bármely területéről	73615”

3. Az R1. 2. számú melléklet „A járóbeteg-szakellátás tevékenységi kódjai” megjelölésű rész a „16330” megjelölésű sort követően a következő sorokkal egészül ki:

(Kód)	Index	Tevékenység megnevezése	Pont)
„1633B		Mediastinum endoszkópos UH vizsgálata	2962
1633C		Hasnyálmirigy, máj, epeutak endoszkópos UH vizsgálata	2962”

4. Az R1. 2. számú melléklet „A járóbeteg-szakellátás tevékenységi kódjai” megjelölésű rész a „1633D” megjelölésű sora helyébe a következő sor lép, és azt követően a következő sorral egészül ki:

(Kód)	Index	Tevékenység megnevezése	Pont)
„1633D		Gyomor endoszkópos UH vizsgálata	2962
1634B		Endoszkópos UH Gyomorfal biopsia	71555”

5. Az R1. 2. számú melléklet „A járóbeteg-szakellátás tevékenységi kódjai” megjelölésű rész a „16350” megjelölésű sort követően a következő sorral egészül ki:

(Kód)	Index	Tevékenység megnevezése	Pont)
„1635B		Endoszkópos UH Hasnyálmirigy biopsia	71555”

6. Az R1. 2. számú melléklet „A járóbeteg-szakellátás tevékenységi kódjai” megjelölésű rész a „16365” megjelölésű sort követően a következő sorral egészül ki:

(Kód)	Index	Tevékenység megnevezése	Pont)
-------	-------	-------------------------	-------

„1636B Endoszkópos UH Mediastinum biopsia 71555”

7. Az R1. 2. számú melléklet „A járóbeteg-szakellátás tevékenységi kódjai” megjelölésű rész a „1636D” megjelölésű sor helyébe a következő sor lép:

(Kód)	Index	Tevékenység megnevezése	Pont)
-------	-------	-------------------------	-------

„1636D Duodenum endoszkópos UH vizsgálata 2962”

8. Az R1. 2. számú melléklet „A járóbeteg-szakellátás tevékenységi kódjai” megjelölésű rész a „16370” megjelölésű sort követően a következő sorokkal egészül ki:

(Kód)	Index	Tevékenység megnevezése	Pont)
-------	-------	-------------------------	-------

„1637B Endoszkópos UH Máj biopsia 71555

1638B Endoszkópos UH Perirectum biopsia 71555

1639B Endoszkópos UH Nyirokcsomó finomtű (FNA) biopsia 71555”

9. Az R1. 2. számú melléklet „A járóbeteg-szakellátás tevékenységi kódjai” megjelölésű rész a „1641D” megjelölésű sor helyébe a következő sor lép:

(Kód)	Index	Tevékenység megnevezése	Pont)
-------	-------	-------------------------	-------

„1641D Colon endoszkópos UH vizsgálata 2962”

10. Az R1. 2. számú melléklet „A járóbeteg-szakellátás tevékenységi kódjai” megjelölésű rész a „16431” megjelölésű sor helyébe a következő sor lép:

(Kód)	Index	Tevékenység megnevezése	Pont)
-------	-------	-------------------------	-------

„16431 Rectum és sigma endoscopos UH vizsgálata 2962”

11. Az R1. 2. számú melléklet „A járóbeteg-szakellátás tevékenységi kódjai” megjelölésű rész a „1643D” megjelölésű sor helyébe a következő sor lép:

(Kód)	Index	Tevékenység megnevezése	Pont)
-------	-------	-------------------------	-------

„1643D Rectum endoscopos UH vizsgálata 2962”

12. Az R1. 2. számú melléklet „A járóbeteg-szakellátás tevékenységi kódjai” megjelölésű rész a „28946” megjelölésű sort követően a következő sorokkal egészül ki:

(Kód)	Index	Tevékenység megnevezése	Pont)
-------	-------	-------------------------	-------

„28950 12 EGFR mutációk kimutatása molekuláris biológiai módszerrel, zárt rendszerű IVD eszközzel 22891

28951 12 KRAS mutációk kimutatása molekuláris biológiai módszerrel, zárt rendszerű IVD eszközzel 20571

28952 12 BRAF V600 mutációk kimutatása molekuláris biológiai módszerrel, 18123”
zárt rendszerű IVD eszközzel

13. Az R1. 2. számú melléklet „A járóbeteg-szakellátás tevékenységi kódjai” megjelölésű rész „64076”-„66348” megjelölésű sorai helyébe a következő sorok lépnek:

(Kód)	Index	Tevékenység megnevezése	Pont)
„64076		Trombocita koncentrátum, zárt rendszerben, poolozott, 1E teljes vérből	3459
64125		Vörösvérsejt koncentrátum zárt rendszerben mosott, fiziológiás sóban vagy adenin tartalmú oldatban reszuszpendált	5726
66150		Trombocita koncentrátum, 1E teljes vérből, saját plazmában reszuszpendált	3027
66290		Vörösvérsejt koncentrátum határreteg szegény, reszuszpendált	3956
66335		Kriofelülűszó, gépi aferezisből, 1E fagyasztott	5405
66336		Plazma friss, fagyasztott, sejtszegény	6757
66337		Trombocita koncentrátum, zárt rendszerben, poolozott, közegcserélt 1E teljes vérből	3933
66338		Trombocita koncentrátum, 1E gépi aferezisből, saját plazmában	7297
66339		Trombocita koncentrátum, 1E gépi aferezisből, közegcserélt	8097
66343		Vörösvérsejt koncentrátum, zárt rendszerben, szűrt és mosott kb. 50 ml, adenin tartalmú oldatban, reszuszpendált	3784
66344		Vörösvérsejt koncentrátum, zárt rendszerben, szűrt, kb. 50 ml, adenin tartalmú oldatban, reszuszpendált	3135
66346		Plazma friss, fagyasztott, sejtszegény, kb. 50 ml	2703
66347		Trombocita koncentrátum, zárt rendszerben, poolozott, szűrt, 1E teljes vérből	5568
66348		Vörösvérsejt koncentrátum, 1E gépi aferezis, adenin tartalmú oldatban reszuszpendált	8108

14. Az R1. 2. számú melléklet „A járóbeteg-szakellátás tevékenységi kódjai” megjelölésű része a „66348” megjelölésű sort követően a következő sorokkal egészül ki:

(Kód)	Index	Tevékenység megnevezése	Pont)
„66350		Trombocita koncentrátum, zárt rendszerben, poolozott, szűrt, közegcserélt 2 E teljes vérből	12724
66351		Trombocita koncentrátum, zárt rendszerben, poolozott, szűrt, közegcserélt 4 E teljes vérből	25449
66352		Trombocita koncentrátum, zárt rendszerben, poolozott, közegcserélt, 4 E teljes vérből	15732
66353		Trombocita koncentrátum, 5 E, gépi aferezisből, saját plazmában	36486
66354		Trombocita koncentrátum, 10 E, gépi aferezisből, saját plazmában	72973
66355		Trombocita koncentrátum, 5 E, gépi aferezisből, közegcserélt	40486
66356		Trombocita koncentrátum, 10 E, gépi aferezisből, közegcserélt	80973
66357		Trombocita koncentrátum, fagyasztott, felolvasztott, szűrt, közegcserélt 10 E, gépi aferezisből -80 °C	83865
66358		Fehérvérsejt koncentrátum, 20 E, gépi aferezisből	81081”

15. Az R1. 2. számú melléklet „A járóbeteg-szakellátás tevékenységi kódjai” megjelölésű rész „66988”-„69972” megjelölésű sorai helyébe a következő sorok lépnek:

(Kód)	Index	Tevékenység megnevezése	Pont)
-------	-------	-------------------------	-------

„66988	Plazma friss, fagyasztott	5946
66989	Krioprecipitátum, gépi aferezisből, 1E friss, fagyasztott plazmából	5405
66992	Vörösvérsejt koncentrátum, zárt rendszerben, szűrt, mosott fiziológiás sóban vagy adenin tartalmú oldatban reszuszpendált	11351
66993	Vörösvérsejt koncentrátum, fagyasztott, -196 °C, felolvasztott	13514
69400	Fehérvérsejt koncentrátum, 1E gépi aferezisből	4054
69401	Trombocita koncentrátum, zárt rendszerben, poolozott, szűrt, közegcserélt 1E teljes vérből	6362
69403	Trombocita koncentrátum, fagyasztott, felolvasztott, szűrt, közegcserélt, 1E gépi aferezisből, -80 °C	8386
69971	Vörösvérsejt koncentrátum, szűrt, fagyasztott, -196 °C	16216
69972	Vörösvérsejt koncentrátum, zárt rendszerben, szűrt, adenin tartalmú oldatban reszuszpendált	8108”

16. Az R1. 2. számú melléklet „A járóbeteg-szakellátás tevékenységi kódjai” megjelölésű rész „88135” megjelölésű sora helyébe a következő sor lép:

(Kód)	Index	Tevékenység megnevezése	Pont)
„88135		Transzfúzió során végzett tevékenység	1583”

17. Az R1. 2. számú melléklet „A járóbeteg-szakellátás tevékenységi kódjai” megjelölésű rész „98001” és „98002” megjelölésű sorai helyébe a következő sorok lépnek:

(Kód)	Index	Tevékenység megnevezése	Pont)
„98001		Kiegészítő pont választott vér adásakor	270
98002		Kiegészítő pont besugárzott vér adásakor	2703”

18. Az R1. 2. számú melléklet „A járóbeteg-szakellátásban használt index/* jelzésű eljárások az alábbi intézetekben végezhetők, a szakmai feltételektől és igényektől függően a NEAK-kal kötött szerződésben meghatározott mennyiségi korlátozással” megjelölésű rész 1 pontja a „2137” megjelölésű sort követően a következő sorral egészül ki:

„2734 Zala Megyei Kórház”

19. Az R1. 2. számú melléklet „A járóbeteg-szakellátásban használt index/* jelzésű eljárások az alábbi intézetekben végezhetők, a szakmai feltételektől és igényektől függően a NEAK-kal kötött szerződésben meghatározott mennyiségi korlátozással” megjelölésű rész 8 pontja a „K403” megjelölésű sort követően a következő sorral egészül ki:

„N595 Markusovszky Egyetemi Oktatókórház, Szombathely”

20. Az R1. 2. számú melléklet „A járóbeteg-szakellátásban használt index/* jelzésű eljárások az alábbi intézetekben végezhetők, a szakmai feltételektől és igényektől függően a NEAK-kal kötött szerződésben meghatározott mennyiségi korlátozással” megjelölésű rész 10 pontja a „1640” megjelölésű sort követően a következő sorral egészül ki:

„2324 Jász-Nagykun-Szolnok Megyei Hetényi Géza Kórház-Rendelőintézet”

21. Az R1. 2. számú melléklet „A járóbeteg-szakellátásban használt index/* jelzésű eljárások az alábbi intézetekben végezhetők, a szakmai feltételektől és igényektől függően a NEAK-kal kötött szerződésben meghatározott mennyiségi korlátozással” megjelölésű rész 16 pontja a „K403” megjelölésű sort követően a következő sorral egészül ki:

„N595 Markusovszky Egyetemi Oktatókórház, Szombathely”

22. Az R1. 2. számú melléklet „A járóbeteg-szakellátásban használt index/* jelzésű eljárások az alábbi intézetekben végezhetők, a szakmai feltételektől és igényektől függően a NEAK-kal kötött szerződésben meghatározott mennyiségi korlátozással” megjelölésű rész 32 pontja a „1663” megjelölésű sort követően a következő sorral egészül ki:

„2734 Zala Megyei Kórház”

23. Az R1. 2. számú melléklet „A járóbeteg-szakellátásban használt index/* jelzésű eljárások az alábbi intézetekben végezhetők, a szakmai feltételektől és igényektől függően a NEAK-kal kötött szerződésben meghatározott mennyiségi korlátozással” megjelölésű rész 32 pontja a „2894” megjelölésű sort követően a következő sorokkal egészül ki:

„2896 Gottsegen György Országos Kardiológiai Intézet”

„2899 Mátrai Gyógyintézet”

24. Az R1. 2. számú melléklet „A járóbeteg-szakellátásban használt index/* jelzésű eljárások az alábbi intézetekben végezhetők, a szakmai feltételektől és igényektől függően a NEAK-kal kötött szerződésben meghatározott mennyiségi korlátozással” megjelölésű rész 40 pontja a „H275” megjelölésű sort követően a következő sorral egészül ki:

„N511 Szent Margit Kórház”

25. Az R1. 2. számú melléklet „A járóbeteg-szakellátásban használt index/* jelzésű eljárások az alábbi intézetekben végezhetők, a szakmai feltételektől és igényektől függően a NEAK-kal kötött szerződésben meghatározott mennyiségi korlátozással” megjelölésű rész 41 pontja a „H275” megjelölésű sort követően a következő sorral egészül ki:

„N511 Szent Margit Kórház”

26. Az R1. 2. számú melléklet „A járóbeteg-szakellátásban használt index/* jelzésű eljárások az alábbi intézetekben végezhetők, a szakmai feltételektől és igényektől függően a NEAK-kal kötött szerződésben meghatározott mennyiségi korlátozással” megjelölésű rész 42 pontja a „K403” megjelölésű sort követően a következő sorral egészül ki:

„N511 Szent Margit Kórház”

27. Az R1. 2. számú melléklet „A járóbeteg-szakellátásban használt index/* jelzésű eljárások az alábbi intézetekben végezhetők, a szakmai feltételektől és igényektől függően a NEAK-kal kötött szerződésben meghatározott mennyiségi korlátozással” megjelölésű rész 43 pontja a „H275” megjelölésű sort követően a következő sorral egészül ki:

„N511 Szent Margit Kórház”

28. Az R1. 2. számú melléklet „A járóbeteg-szakellátásban használt index/* jelzésű eljárások az alábbi intézetekben végezhetők, a szakmai feltételektől és igényektől függően a NEAK-kal

kötött szerződésben meghatározott mennyiségi korlátozással” megjelölésű rész 45 pontja a „1349” megjelölésű sort megelőzően a következő sorral egészül ki:

„0197 Diagnoscan Magyarország Kft., Győr”

29. Hatályukat veszítik az R1. 2. számú melléklet „A járóbeteg-szakellátásban használt index/* jelzésű eljárások az alábbi intézetekben végezhetők, a szakmai feltételektől és igényektől függően a NEAK-kal kötött szerződésben meghatározott mennyiségi korlátozással” megjelölésű rész 31 pontjában a „2877”, „2879”, „2889”, „2912”, „2917”, „N581” megjelölésű sorok.

4. melléklet a .../2017. (...) EMMI rendelethez

1. Az R1. 3. számú melléklet „** Főcsoport: 05”, „05P”, „181A” megjelölésű sora helyébe a következő sor lép:

(** Főcsoport: 05			Keringésrendszeri betegségek	Alsó határnap	Felső- határnap	Normatív nap	Súly- szám)		
”	*^	05P	181A	Jelentős szív-érrendszeri műtétek 2 éves kor felett	4	30	16	8,70981	”

2. Az R1. 3. számú melléklet „** Főcsoport: 06”, „*06P”, „2731” megjelölésű sorát követően a következő sorokkal egészül ki:

(** Főcsoport: 06			Emésztőrendszeri megbetegedések	Alsó határnap	Felső- határnap	Normatív nap	Súly- szám)	
22	*	06P	2732	Nyombél organikus szűkületének tágítása, illetve áthidalása öntáguló fémstenttel	2	25	9	2,52284
	*	06P	2733	Vastagbél organikus szűkületének tágítása, illetve áthidalása öntáguló fémstenttel	2	25	9	2,52284

3. Az R1. 3. számú melléklet „** Főcsoport: 08”, „*08P”, „371E” megjelölésű sora helyébe a következő sor lép:

(** Főcsoport: 08			Vázizomrendszeri és kötőszöveti betegségek	Alsó határnap	Felső- határnap	Normatív nap	Súly- szám)		
”	*	08P	371E	Duocondylaris térdprotézis-beültetés komplikáció nélkül	2	38	12	3,98465	”

4. Az R1. 3. számú melléklet „** Főcsoport: 08”, „*08P”, „372E” megjelölésű sora helyébe a következő sor lép:

(** Főcsoport: 08			Vázizomrendszeri és kötőszöveti betegségek	Alsó határnap	Felső- határnap	Normatív nap	Súly- szám)		
”	*	08P	372E	Komplikáció miatt végzett duocondylaris térdprotézis-beültetés	4	45	15	7,42464	”

5. Az R1. 3. számú melléklete a „** Főcsoport: 08”, „*08P”, „3760” megjelölésű sort követően a következő sorokkal egészül ki:

(** Főcsoport: 08			Vázizomrendszeri és kötőszöveti betegségek	Alsó határnap	Felső- határnap	Normatív nap	Súly- szám)
„							
*	08P	3762	4 csigolyát meghaladó gerinc-stabilizáló műtétek, súlyos társult betegséggel	6	40	10	8,68103
*	08P	3763	Kiterjesztett gerinc-stabilizáció műtétek, súlyos társult betegséggel	6	40	13	11,07723
„							

6. Az R1. 3. számú melléklet „**Főcsoport: 99”, „*99P”, „9950” megjelölésű és „**Főcsoport: 99”, „*99P”, „9951” megjelölésű sorai helyébe a következő sorok lépnek:

(** Főcsoport: 99			Főcsoport nélküli homogén betegségcsoportok	Alsó határnap	Felső- határnap	Normatív nap	Súly- szám)
„							
*	99P	9950	Speciális gerincműtét	0	0	0	0,00000
*	99P	9951	Kombinált gerincműtét	0	0	0	0,00000
„							

7. Hatályát veszti az R1. 3. számú melléklet „** Főcsoport: 08”, „*08P”, „372N” megjelölésű sora.

5. melléklet a .../2017. (...) EMMI rendelethez

1. Az R1. 4. számú melléklete a következő 32/a. ponttal egészül ki:

„32/a. *^05P 181A Jelentős szív-érrendszeri műtétek 2 éves kor felett
 Alkalmazandó az 5382I Mellkasi aorta aneurysma/dissectio
 műtéte hibrid graft implantációjával eljárás esetén
 2915 Semmelweis Egyetem, Budapest
 2896 Gottsegen György Országos Kardiológiai Intézet, Budapest
 K403 Magyar Honvédség Egészségügyi Központ, Budapest”

2. Az R1. 4. számú melléklet 66/g. pontja helyébe a következő rendelkezés lép:

„66/g. *06M 290E Endoszkópiával igazolt gastrointestinalis vérzés, több mint 2E transzfúzióval
 endoszkópos vérzéscsillapítással (kivéve injektálás)

Az egészségügyi szolgáltatások nyújtásához szükséges szakmai minimumfeltételekről szóló miniszteri rendeletben a III. progresszivitási szintű gasztroenterológiára előírt feltételeknek megfelelő intézmények, továbbá azok a II.a és II.b progresszivitási szintű gasztroenterológiai osztállyal rendelkező intézmények, amelyek az egészségügyi ellátórendszer fejlesztéséről szóló 2006. évi CXXXII. törvény végrehajtásáról szóló kormányrendelet szerinti többletkapacitás-befogadási eljárás során befogadásra kerültek.”

3. Az R1. 4. számú melléklet „06 Főcsoport” megjelölésű része a következő rendelkezésekkel egészül ki:

„66/h. *06P 2732 Nyombél organikus szűkületének tágitása, illetve áthidalása öntáguló fémstenttel
 1122 Bács-Kiskun Megyei Kórház, Kecskemét
 1248 Békés Megyei Pándy Kálmán Kórház, Gyula
 1349 Borsod-Abaúj-Zemplén Megyei Kórház és Egyetemi Oktató Kórház, Miskolc
 1568 Fejér Megyei Szent György Kórház, Székesfehérvár

1640		Petz Aladár Megyei Oktató Kórház, Győr
2137		Somogy Megyei Kaposi Mór Oktató Kórház
2425		Tolna Megyei Balassa János Kórház, Szekszárd
2734		Zala Megyei Szent Rafael Kórház
2879		Jahn Ferenc Dél-pesti Kórház
2889		Szent Imre Kórház
2894		Debreceni Egyetem Klin. Közp.
2906		Országos Onkológiai Intézet
2912		Pécsi Tudományegyetem Klinikai Központ
2915		Semmelweis Egyetem, Budapest
2917		Szegedi Tudományegyetem Szent-Györgyi Albert Klinikai Központ
K403		Magyar Honvédség Egészségügyi Központ
N585		Markhot Ferenc Oktatókórház és Rendelőintézet
N594		Csolnoky Ferenc Kórház, Veszprém
N595		Markusovszky Egyetemi Oktatókórház, Szombathely
N599		Szabolcs-Szatmár-Bereg Megyei Kórházak és Egyetemi Oktatókórház
N600		Kenézy Gyula Kórház és Rendelőintézet, Debrecen
66/i.	*06P 2733	Vastagbél organikus szűkületének tágitása, illetve áthidalása öntáguló fémstenttel
1122		Bács-Kiskun Megyei Kórház, Kecskemét
1248		Békés Megyei Pándy Kálmán Kórház, Gyula
1349		Borsod-Abaúj-Zemplén Megyei Kórház és Egyetemi Oktató Kórház, Miskolc
1568		Fejér Megyei Szent György Kórház, Székesfehérvár
1640		Petz Aladár Megyei Oktató Kórház, Győr
2137		Somogy Megyei Kaposi Mór Oktató Kórház
2425		Tolna Megyei Balassa János Kórház, Szekszárd
2734		Zala Megyei Szent Rafael Kórház”
2879		Jahn Ferenc Dél-pesti Kórház
2889		Szent Imre Kórház
2894		Debreceni Egyetem Klin. Közp.
2906		Országos Onkológiai Intézet
2912		Pécsi Tudományegyetem Klinikai Központ
2915		Semmelweis Egyetem, Budapest
2917		Szegedi Tudományegyetem Szent-Györgyi Albert Klinikai Központ
K403		Magyar Honvédség Egészségügyi Központ
N585		Markhot Ferenc Oktatókórház és Rendelőintézet
N594		Csolnoky Ferenc Kórház, Veszprém
N595		Markusovszky Egyetemi Oktatókórház, Szombathely
N599		Szabolcs-Szatmár-Bereg Megyei Kórházak és Egyetemi Oktatókórház
N600		Kenézy Gyula Kórház és Rendelőintézet, Debrecen”

4. Az R1. 4. számú melléklet 67/a. és 67/b. pontja helyébe a következő rendelkezés lép:

„67/a.	*^08P 371A	Alsó végtag nagyízületi műtétek, protézisműtétek (protézis ár térítése nélkül), komplikáció nélkül
1122		Bács-Kiskun Megyei Kórház, Kecskemét
1349		Borsod-Abaúj-Zemplén Megyei Kórház és Egyetemi Oktató Kórház
1454		Csongrád Megyei Egészségügyi Ellátó Központ Hódmezővásárhely - Makó
1487		Dr. Bugyi István Kórház, Szentes
1568		Fejér Megyei Szent György Egyetemi Oktató Kórház, Székesfehérvár
1640		Petz Aladár Megyei Oktató Kórház, Győr
1663		Soproni Erzsébet Oktató Kórház és Rehabilitációs Intézet
1865		Vasary Kolos Kórház, Esztergom
1876		Szent Borbála Kórház, Tatabánya
1928		Szent Lázár Megyei Kórház, Salgótarján
2095		Jávorszky Ödön Kórház, Vác
2137		Somogy Megyei Kaposi Mór Oktató Kórház
2324		Jász-Nagykun-Szolnok Megyei Hetényi Géza Kórház-Rendelőintézet
2425		Tolna Megyei Balassa János Kórház
2734		Zala Megyei Kórház

2877		Heim Pál Gyermekkorház
2878		Egyesített Szent István és Szent László Kórház-Rendelőintézet
2880		Szent János Kórház és Észak-budai Egyesített Kórházak
2886		Péterfy Sándor utcai Kórház-Rendelőintézet és Baleseti Központ
2890		Károlyi Sándor Kórház
2891		Uzsoki utcai Kórház
2894		Debreceni Egyetem Klinikai Központ
2910		Országos Sportegészségügyi Intézet
2912		Pécsi Tudományegyetem
2913		Országos Orvosi Rehabilitációs Intézet
2915		Semmelweis Egyetem
2917		Szegedi Tudományegyetem Szent-Györgyi Albert Klinikai Központ
8002		MÁV Kórház és Rendelőintézet, Szolnok
H915		Budai Egészségközpont Kft.
K403		Magyar Honvédség Egészségügyi Központ
K404		Kastélypark Klinika Egészségügyi Szolgáltató Kft., Tata
M915		Betegápoló Irgalmas Rend
M934		Szent Pantaleon Kórház-Rendelőintézet Dunaújváros
N585		Markhot Ferenc Oktatókórház és Rendelőintézet, Eger
N587		Miskolci Semmelweis Kórház és Egyetemi Oktatókórház
N590		Kiskunhalasi Semmelweis Kórház
N593		Toldy Ferenc Kórház és Rendelőintézet, Cegléd
N594		Csolnoky Ferenc Kórház, Veszprém
N595		Markusovszky Egyetemi Oktatókórház, Szombathely
N599		Szabolcs-Szatmár-Bereg Megyei Kórházak és Egyetemi Oktatókórház
N600		Kenézy Gyula Kórház és Rendelőintézet, Debrecen
R464		Békés Megyei Központi Kórház, Gyula
		Alkalmazandó az „5815H Felszínpótló csípőprotézis beültetés”, az „5815T Végtagmegőrző csípőprotézis beültetés”, az „58133 Felszínpótló bokaizületi protézis beültetése” és az „5854M Végtagmegőrző térdprotézis beültetés” eljárásoknál
2894		Debreceni Egyetem Klinikai Központ
2912		Pécsi Tudományegyetem
2915		Semmelweis Egyetem
2917		Szegedi Tudományegyetem Szent-Györgyi Albert Klinikai Központ
67/b.	*^08P 372A	Komplikáció miatt végzett alsó végtag nagyízületi műtétek (protézisár térítése nélkül)
1122		Bács-Kiskun Megyei Kórház, Kecskemét
1349		Borsod-Abaúj-Zemplén Megyei Kórház és Egyetemi Oktató Kórház
1454		Csongrád Megyei Egészségügyi Ellátó Központ Hódmezővásárhely - Makó
1487		Dr. Bugyi István Kórház, Szentes
1568		Fejér Megyei Szent György Egyetemi Oktató Kórház, Székesfehérvár
1640		Petz Aladár Megyei Oktató Kórház, Győr
1663		Soproni Erzsébet Oktató Kórház és Rehabilitációs Intézet
1865		Vasary Kolos Kórház, Esztergom
1876		Szent Borbála Kórház, Tatabánya
1928		Szent Lázár Megyei Kórház, Salgótarján
2095		Jávorszky Ödön Kórház, Vác
2137		Somogy Megyei Kaposi Mór Oktató Kórház
2324		Jász-Nagykun-Szolnok Megyei Hetényi Géza Kórház-Rendelőintézet
2425		Tolna Megyei Balassa János Kórház
2734		Zala Megyei Kórház
2877		Heim Pál Gyermekkorház
2878		Egyesített Szent István és Szent László Kórház-Rendelőintézet
2880		Szent János Kórház és Észak-budai Egyesített Kórházak
2886		Péterfy Sándor utcai Kórház-Rendelőintézet és Baleseti Központ
2890		Károlyi Sándor Kórház
2891		Uzsoki utcai Kórház
2894		Debreceni Egyetem Klinikai Központ
2910		Országos Sportegészségügyi Intézet

2912	Pécsi Tudományegyetem
2913	Országos Orvosi Rehabilitációs Intézet
2915	Semmelweis Egyetem
2917	Szegedi Tudományegyetem Szent-Györgyi Albert Klinikai Központ
8002	MÁV Kórház és Rendelőintézet, Szolnok
H915	Budai Egészségközpont Kft.
K403	Magyar Honvédség Egészségügyi Központ
K404	Kastélypark Klinika Egészségügyi Szolgáltató Kft., Tata
M915	Betegápoló Irgalmas Rend
M934	Szent Pantaleon Kórház-Rendelőintézet Dunaújváros
N585	Markhot Ferenc Oktatókórház és Rendelőintézet, Eger
N587	Miskolci Semmelweis Kórház és Egyetemi Oktatókórház
N590	Kiskunhalasi Semmelweis Kórház
N593	Toldy Ferenc Kórház és Rendelőintézet, Cegléd
N594	Csolnoky Ferenc Kórház, Veszprém
N595	Markusovszky Egyetemi Oktatókórház, Szombathely
N599	Szabolcs-Szatmár-Bereg Megyei Kórházak és Egyetemi Oktatókórház
N600	Kenézy Gyula Kórház és Rendelőintézet, Debrecen
R464	Békés Megyei Központi Kórház, Gyula
	Alkalmazandó az „5815H Felszínpótló csípőprotézis beültetés”, az „5815T Végtagmegőrző csípőprotézis beültetés” és az „5854M Végtagmegőrző térdprotézis beültetés” eljárásoknál
2894	Debreceni Egyetem Klinikai Központ
2912	Pécsi Tudományegyetem
2915	Semmelweis Egyetem
2917	Szegedi Tudományegyetem Szent-Györgyi Albert Klinikai Központ”

5. Az R1. 4. számú melléklete a következő 88/a. és 88/b. ponttal egészül ki:

„88/a.	*08P 3762	4 csigolyát meghaladó gerinc-stabilizáló műtétek, intenzív osztályos ápolással
1349		Borsod-Abaúj-Zemplén Megyei Kórház és Egyetemi Oktató Kórház
1640		Petz Aladár Megyei Oktató Kórház, Győr
2894		Debreceni Egyetem Klinikai Központ
2903		Országos Klinikai Idegtudományi Intézet
2912		Pécsi Tudományegyetem Klinikai Központ
2917		Szegedi Tudományegyetem Szent-Györgyi Albert Klinikai Központ
H915		Budai Egészségközpont Kft.
K403		Magyar Honvédség Egészségügyi Központ, Budapest
88/b.	*08P 3763	Kiterjesztett gerinc-stabilizáció műtétek, intenzív osztályos ápolással
1349		Borsod-Abaúj-Zemplén Megyei Kórház és Egyetemi Oktató Kórház
1640		Petz Aladár Megyei Oktató Kórház, Győr
2894		Debreceni Egyetem Klinikai Központ
2903		Országos Klinikai Idegtudományi Intézet
2912		Pécsi Tudományegyetem Klinikai Központ
2917		Szegedi Tudományegyetem Szent-Györgyi Albert Klinikai Központ
H915		Budai Egészségközpont Kft.
K403		Magyar Honvédség Egészségügyi Központ, Budapest”

6. Az R1. 4. számú melléklet 125/d. pontja a „74401” megjelölésű sort követően a következő sorral egészül ki:

„74481 Kemoterápia, Cetuximab(2W)+FOLFOX-4 protokoll szerint (01. fázis)”

7. Az R1. 4. számú melléklet

70. pontjában a „Bicondylaris, totál” szövegrész helyébe a „Duocondylaris” szöveg,
80. pontjában „bicondylaris, totál” szövegrész helyébe a „duocondylaris” szöveg,
- 122/d. pontjában a „Kiterjesztett” szövegrész helyébe a „Speciális” szöveg,

- d) 122/e. pontjában a „Kombinált ventro-dorsalis” szövegrész helyébe a „Kombinált” szöveg,
e) 125/e. pontjában a „125/f-j.” szövegrész helyébe a „125/f-k.” szöveg lép.

8. Hatályát veszti az R1. 4. számú melléklet 22., 23., 66., 67., 68., 69., 70., 71., 72., 73., 74., 75., 76., 78., 79., 80., 82., 83., 84., 89., 94/b., 111. és 112. pontjában az „N587” megjelölésű sor.

6. melléklet a .../2017. (...) EMMI rendelethez

1. Az R1. 8. számú melléklet 5. pont „Elszámolásra jogosult intézetek:” megjelölésű része a „2896” megjelölésű sort követően a következő sorral egészül ki:

„2912 Pécsi Tudományegyetem”

2. Az R1. 8. számú melléklet

- a) 15. pontjában foglalt táblázatban a „Kiterjesztett” szövegrész helyébe a „Speciális” szöveg,
b) 15. pontjában a „Kiterjesztett gerincműtétért” szövegrész helyébe a „Speciális gerincműtétért” szöveg,
c) 16. pontjában foglalt táblázatban a „Kombinált ventro-dorsalis” szövegrész helyébe a „Kombinált” szöveg,
d) 16. pontjában
da) a „Kombinált ventro-dorsalis gerincműtétért” szövegrész helyébe a „Kombinált gerincműtétért” szöveg,
db) a „kombinált ventro-dorsalis több ülésben” szövegrész helyébe a „kombinált, több ülésben” szöveg,
dc) „kombinált ventro-dorsalis műtét” szövegrész helyébe a „kombinált műtét” szöveg,
dd) a „ventro-dorsalis több ülésben elvégzett speciális műtét” szövegrész helyébe a „több ülésben elvégzett speciális műtét” szöveg lép.

7. melléklet a .../2017. (...) EMMI rendelethez

Az R1. 13. számú mellékletében foglalt táblázat a következő 26-34. sorokkal egészül ki:

(Sor-szám)	Termékkód	A felhasználás OENO kódja	VÉRKÉSZÍTMÉNY megnevezés	Térítési díj ¹)
26.		66350	Trombocita koncentrátum, zárt rendszerben, poolozott, szűrt, közegcserélt 2 E teljes vérből ³	23 540
27.		66351	Trombocita koncentrátum, zárt rendszerben, poolozott, szűrt, közegcserélt 4 E teljes vérből ³	47 080
28.		66352	Trombocita koncentrátum, zárt rendszerben, poolozott, közegcserélt, 4 E teljes vérből ³	29 104
29.		66353	Trombocita koncentrátum, 5 E, gépi aferezisből, saját plazmában ^{3, 4, 6}	67 500
30.		66354	Trombocita koncentrátum, 10 E, gépi aferezisből, saját plazmában ^{3, 4, 6}	135 000
31.		66355	Trombocita koncentrátum, 5 E, gépi aferezisből, közegcserélt ^{3, 4, 6}	74 900
32.		66356	Trombocita koncentrátum, 10 E, gépi aferezisből, közegcserélt ^{3, 4, 6}	149 800
33.		66357	Trombocita koncentrátum, fagyasztott, felolvasztott, szűrt,	155 150

			közegcserélt 10 E, gépi aferezisből -80 °C ^{3, 4, 6}	
34.		66358	Fehérvérsejt koncentrátum, 20 E, gépi aferezisből ³	150 000

”

8. melléklet a .../2017. (...) EMMI rendelethez

1. Az R2. 2. melléklet I. pontjában foglalt táblázat a „16312” megjelölésű sort követően a következő sorral egészül ki:

(OENO kód)	Cs	Egészségügyi eljárás	01	02	03	04	05	06	07	08	09	10	11	12
„1631B		Endoszkópos UH Nyelöcső biopsia					O							

13	14	16	18	19	22	24	26	28	29	31	32	33	34	38	39	40	46	48	50	51	54	55	56	59	601	604	65	A2	7308	OENO kód2)
										X													O							1631B"

2. Az R2. 2. melléklet I. pontjában foglalt táblázat a „16320” megjelölésű sort követően a következő sorral egészül ki:

(OENO kód)	Cs	Egészségügyi eljárás	01	02	03	04	05	06	07	08	09	10	11	12
„1632B		Endoszkópos UH TruCut biopsia a tápcsatorna bármely területéről					O							

13	14	16	18	19	22	24	26	28	29	31	32	33	34	38	39	40	46	48	50	51	54	55	56	59	601	604	65	A2	7308	OENO kod2)
										X													O							1632B”

3. Az R2. 2. melléklet I. pontjában foglalt táblázat a „16330” megjelölésű sort követően a következő sorokkal egészül ki:

(OENO kód)	Cs	Egészségügyi eljárás	01	02	03	04	05	06	07	08	09	10	11	12
„1633B		Mediastinum endoszkópos UH vizsgálata					O							
1633C		Hasnyálmirigy, máj, epeutak endoszkópos UH vizsgálata					O							

13	14	16	18	19	22	24	26	28	29	31	32	33	34	38	39	40	46	48	50	51	54	55	56	59	601	604	65	A2	7308	OENO kód2)
										X													O							1633B
										X													O							1633C"

4. Az R2. 2. melléklet I. pontjában foglalt táblázat a „1633D” megjelölésű sort követően a következő sorral egészül ki:

(OENO kód)	Cs	Egészségügyi eljárás	01	02	03	04	05	06	07	08	09	10	11	12
„1634B		Endoszkópos UH Gyomorfal biopsia					O							

13	14	16	18	19	22	24	26	28	29	31	32	33	34	38	39	40	46	48	50	51	54	55	56	59	601	604	65	A2	7308	OENO kód2)
										X													O							1634B”

5. Az R2. 2. melléklet I. pontjában foglalt táblázat a „16350” megjelölésű sort követően a következő sorral egészül ki:

(OENO kód)	Cs	Egészségügyi eljárás	01	02	03	04	05	06	07	08	09	10	11	12
„1635B		Endoszkópos UH Hasnyálmirigy biopsia					O							

13	14	16	18	19	22	24	26	28	29	31	32	33	34	38	39	40	46	48	50	51	54	55	56	59	601	604	65	A2	7308	OENO kod2)
										X													O							1635B”

6. Az R2. 2. melléklet I. pontjában foglalt táblázat a „16365” megjelölésű sort követően a következő sorral egészül ki:

(OENO kód)	Cs	Egészségügyi eljárás	01	02	03	04	05	06	07	08	09	10	11	12
„1636B		Endoszkópos UH Mediastinum biopsia					O							

13	14	16	18	19	22	24	26	28	29	31	32	33	34	38	39	40	46	48	50	51	54	55	56	59	601	604	65	A2	7308	OENO kód2)
										X													O							1636B”

7. Az R2. 2. melléklet I. pontjában foglalt táblázat a „16370” megjelölésű sort követően a következő sorokkal egészül ki:

(OENO kód)	Cs	Egészségügyi eljárás	01	02	03	04	05	06	07	08	09	10	11	12
„1637B		Endoszkópos UH Máj biopsia					O							
1638B		Endoszkópos UH Perirectum biopsia					O							
1639B		Endoszkópos UH Nyirokcsomó finomtű (FNA) biopsia					O							

13	14	16	18	19	22	24	26	28	29	31	32	33	34	38	39	40	46	48	50	51	54	55	56	59	601	604	65	A2	7308	OENO kód2)
										X													O							1637B
										X													O							1638B
										X													O							1639B”

8. Az R2. 2. melléklet I. pontjában foglalt táblázat „16431” megjelölésű sora helyébe a következő sor lép:

(OENO kód)	Cs	Egészségügyi eljárás	01	02	03	04	05	06	07	08	09	10	11	12
„16431		Rectum és sigma endoscopos UH vizsgálata		O										O

13	14	16	18	19	22	24	26	28	29	31	32	33	34	38	39	40	46	48	50	51	54	55	56	59	601	604	65	A2	7308	OENO kód2)
						O				X								O		O			O							16431”

9. Az R2. 2. melléklet I. pontjában foglalt táblázat „1643D” megjelölésű sora helyébe a következő sor lép:

(OENO kód)	Cs	Egészségügyi eljárás	01	02	03	04	05	06	07	08	09	10	11	12
„1643D		Rectum endoscopos UH vizsgálata		O										O

13	14	16	18	19	22	24	26	28	29	31	32	33	34	38	39	40	46	48	50	51	54	55	56	59	601	604	65	A2	7308	OENO kód2)
						O				X								O		O			O							1643D”

10. Az R2. 2. melléklet I. pontjában foglalt táblázat a „28946” megjelölésű sort követően a következő sorokkal egészül ki:

(OENO kód)	Cs	Egészségügyi eljárás	01	02	03	04	05	06	07	08	09	10	11	12
„28950	*	EGFR mutációk kimutatása molekuláris biológiai módszerrel, zárt rendszerű IVD eszközzel												
28951	*	KRAS mutációk kimutatása molekuláris biológiai módszerrel, zárt rendszerű IVD eszközzel												
28952	*	BRAF V600 mutációk kimutatása molekuláris biológiai módszerrel, zárt rendszerű IVD eszközzel												

13	14	16	18	19	22	24	26	28	29	31	32	33	34	38	39	40	46	48	50	51	54	55	56	59	601	604	65	A2	7308	OENO kód2)
																			X		O									28950
																			X		O									28951
																			X		O									28952”

11. Az R2. 2. melléklet I. pontjában foglalt táblázat „64076”-„66348” megjelölésű sorai helyébe a következő sorok lépnek:

(OENO kód)	Cs	Egészségügyi eljárás	01	02	03	04	05	06	07	08	09	10	11	12
„64076		Trombocita koncentrátum, zárt rendszerben, poolozott, 1E teljes vérből	O	O	O	O	O	O	O	O	O	O	O	O
64125		Vörösvérsejt koncentrátum zárt rendszerben mosott, fiziológiás sóban vagy adenin tartalmú oldatban reszuszpendált	O	O	O	O	O	O	O	O	O	O	O	O
66150		Trombocita koncentrátum, 1E teljes vérből, saját plazmában reszuszpendált	O	O	O	O	O	O	O	O	O	O	O	O
66290		Vörösvérsejt koncentrátum határreteg szegény, reszuszpendált	O	O	O	O	O	O	O	O	O	O	O	O
66335		Krio felülúszó, gépi aferezisből, 1 E fagyasztott	O	O	O	O	O	O	O	O	O	O	O	O
66336		Plazma friss, fagyasztott, sejt szegény	O	O	O	O	O	O	O	O	O	O	O	O
66337		Trombocita koncentrátum, zárt rendszerben, poolozott, közegcserélt 1E teljes vérből	O	O	O	O	O	O	O	O	O	O	O	O
66338		Trombocita koncentrátum, 1E gépi aferezisből, saját plazmában	O	O	O	O	O	O	O	O	O	O	O	O
66339		Trombocita koncentrátum, 1E gépi aferezisből, közegcserélt	O	O	O	O	O	O	O	O	O	O	O	O
66343		Vörösvérsejt koncentrátum, zárt rendszerben, szűrt és mosott kb. 50 ml, adenin tartalmú oldatban, reszuszpendált	O	O	O	O	O	O	O	O	O	O	O	O
66344		Vörösvérsejt koncentrátum, zárt rendszerben, szűrt, kb. 50 ml, adenin tartalmú oldatban, reszuszpendált	O	O	O	O	O	O	O	O	O	O	O	O
66346		Plazma friss, fagyasztott, sejt szegény, kb. 50 ml	O	O	O	O	O	O	O	O	O	O	O	O
66347		Trombocita koncentrátum, zárt rendszerben, poolozott, szűrt, 1 E teljes vérből	O	O	O	O	O	O	O	O	O	O	O	O
66348		Vörösvérsejt koncentrátum, 1 E gépi aferezis, adenin tartalmú oldatban reszuszpendált	O	O	O	O	O	O	O	O	O	O	O	O

13	14	16	18	19	22	24	26	28	29	31	32	33	34	38	39	40	46	48	50	51	54	55	56	59	601	604	65	A2	7308	OENO kód2)
	O	O		O		O		X	O	O	O	O	O		O	O	O	O				O								64076
O	O	O		O	O	O		X	O	O	O	O	O		O	O	O	O				O								64125
O	O	O		O	O	O		X	O	O	O	O	O		O	O	O	O				O								66150
O	O	O		O	O	O		X	O	O	O	O	O		O	O	O	O				O								66290
	O	O		O		O		X	O	O	O	O	O		O	O	O	O				O								66335
	O	O		O		O		X	O	O	O	O	O		O	O	O	O				O								66336
	O	O		O		O		X	O	O	O	O	O		O	O	O	O				O								66337
	O	O		O		O		X	O	O	O	O	O		O	O	O	O				O								66338
	O	O		O		O		X	O	O	O	O	O		O	O	O	O				O								66339
	O	O		O		O		X	O	O	O	O	O		O	O	O	O				O								66343
	O	O		O		O		X	O	O	O	O	O		O	O	O	O				O								66344
	O	O		O		O		X	O	O	O	O	O		O	O	O	O				O								66346
	O	O		O		O		X	O	O	O	O	O		O	O	O	O				O								66347
	O	O		O		O		X	O	O	O	O	O		O	O	O	O				O								66348

12. Az R2. 2. melléklet I. pontjában foglalt táblázat a „66348” megjelölésű sort követően a következő sorokkal egészül ki:

(OENO kód)	Cs	Egészségügyi eljárás	01	02	03	04	05	06	07	08	09	10	11	12
„66350		Trombocita koncentrátum, zárt rendszerben, poolozott, szűrt, közegcserélt 2 E teljes vérből	O	O	O	O	O	O	O	O	O	O	O	O
66351		Trombocita koncentrátum, zárt rendszerben, poolozott, szűrt, közegcserélt 4 E teljes vérből	O	O	O	O	O	O	O	O	O	O	O	O
66352		Trombocita koncentrátum, zárt rendszerben, poolozott, közegcserélt, 4 E teljes vérből	O	O	O	O	O	O	O	O	O	O	O	O
66353		Trombocita koncentrátum, 5 E, gépi aferezisből, saját plazmában	O	O	O	O	O	O	O	O	O	O	O	O
66354		Trombocita koncentrátum, 10 E, gépi aferezisből, saját plazmában	O	O	O	O	O	O	O	O	O	O	O	O
66355		Trombocita koncentrátum, 5 E, gépi aferezisből, közegcserélt	O	O	O	O	O	O	O	O	O	O	O	O
66356		Trombocita koncentrátum, 10 E, gépi aferezisből, közegcserélt	O	O	O	O	O	O	O	O	O	O	O	O
66357		Trombocita koncentrátum, fagyasztott, felolvasztott, szűrt, közegcserélt 10 E, gépi aferezisből -80 °C	O	O	O	O	O	O	O	O	O	O	O	O
66358		Fehérvérsejt koncentrátum, 20 E, gépi aferezisből	O	O	O	O	O	O	O	O	O	O	O	O

13	14	16	18	19	22	24	26	28	29	31	32	33	34	38	39	40	46	48	50	51	54	55	56	59	601	604	65	A2	7308	OENO kód2)
	O	O		O		O		X	O	O	O	O	O		O	O	O	O				O								66350
	O	O		O		O		X	O	O	O	O	O		O	O	O	O				O								66351
	O	O		O		O		X	O	O	O	O	O		O	O	O	O				O								66352
	O	O		O		O		X	O	O	O	O	O		O	O	O	O				O								66353
	O	O		O		O		X	O	O	O	O	O		O	O	O	O				O								66354
	O	O		O		O		X	O	O	O	O	O		O	O	O	O				O								66355
	O	O		O		O		X	O	O	O	O	O		O	O	O	O				O								66356
	O	O		O		O		X	O	O	O	O	O		O	O	O	O				O								66357
	O	O		O		O		X	O	O	O	O	O		O	O	O	O				O								66358

13. Az R2. 2. melléklet I. pontjában foglalt táblázat „66988”-„69972” megjelölésű sorai helyébe a következő sorok lépnek:

(OENO kód)	Cs	Egészségügyi eljárás	01	02	03	04	05	06	07	08	09	10	11	12
66988		Plazma friss, fagyasztott	O	O	O	O	O	O	O	O	O	O	O	O
66989		Krioprecipitátum, gépi aferezisből, 1 E friss, fagyasztott plazmából	O	O	O	O	O	O	O	O	O	O	O	O
66992		Vörösvérsejt koncentrátum, zárt rendszerben, szűrt, mosott fiziológiás sóban vagy adenin tartalmú oldatban reszuszpendált	O	O	O	O	O	O	O	O	O	O	O	O
66993		Vörösvérsejt koncentrátum, fagyasztott, -196 °C,	O	O	O	O	O	O	O	O	O	O	O	O

„1631B Endoszkópos UH Nyelőcső biopsia

Endoszonográfiával vékonytű aspirációs mintavétel a nyelőcső területéről.

Kizárva: 1632B, 1639B”

5. Az R2. 3. melléklete a „16320 Oesophagogastroscoopia” megjelölésű részt követően a következő résszel egészül ki:

„1632B Endoszkópos UH TruCut biopsia a tápcsatorna bármely területéről

Endoszonográfiával TruCut tűvel történő szöveti biopsziás mintavétel a felső és az alsó gastrointestinumból elérhető területekről.

Kizárva: 1631B, 1634B, 1635B, 1636B, 161637B, 1638B”

6. Az R2. 3. melléklete a „16330 Gastroscoopia” megjelölésű részt követően a következő részekkel egészül ki:

„1633B Mediastinum endoszkópos UH vizsgálata

A mediastinum szerkezetének vizsgálata endoszonográfiával.

Kizárva: 53416, 53417

1633C Hasnyálmirigy, máj, epeutak endoszkópos UH vizsgálata

A hasnyálmirigy, máj és epeutak szerkezetének vizsgálata endoszonográfiával.

Kizárva: 36133, 3613C”

7. Az R2. 3. melléklete a „1633D Gyomor endoszkópos UH vizsgálata” megjelölésű részt követően a következő résszel egészül ki:

„1634B Endoszkópos UH Gyomorfal biopsia

Endoszonográfiával vékonytű aspirációs mintavétel a gyomorfal területéről.

Kizárva: 1632B, 1639B”

8. Az R2. 3. melléklete a „16350 Gastroscoopia per gastrostomiam” megjelölésű részt követően a következő résszel egészül ki:

„1635B Endoszkópos UH Hasnyálmirigy biopsia

Endoszonográfiával vékonytű aspirációs mintavétel a hasnyálmirigy területéről.

Kizárva: 1632B 1639B”

9. Az R2. 3. melléklet „16360 Duodenoscopiamegjelölésű” része helyébe a következő rendelkezés lép:

„16360 Duodenoscoopia

A nyombél megtekintése.

Kizárva: 1636D”

10. Az R2. 3. melléklete a „16365 Endoscopos pancreas pseudocystostomia (cystogastrostomia és cystoduodenostomia)” megjelölésű részt követően a következő résszel egészül ki:

„1636B Endoszkópos UH Mediastinum biopsia

Endoszonográfiával vékonytű aspirációs mintavétel a mediastinum területéről.

Kizárva: 1632B, 1639B”

11. Az R2. 3. melléklet „1636D Duodenum endoszkópos UH vizsgálata” megjelölésű része helyébe a következő rendelkezés lép:

„1636D Duodenum endoszkópos UH vizsgálata

A duodenum vizsgálata endoszonográffal.

Kizárva: 16360”

12. Az R2. 3. melléklete a „16370 Oesophago-gastro-bulboscopia” megjelölésű részt követően a következő részekkel egészül ki:

„1637B Endoszkópos UH Máj biopsia

Endoszonográfiával vékonytű aspirációs mintavétel a máj területéről.

Kizárva: 1632B, 1639B

1638B Endoszkópos UH Perirectum biopsia

Endoszonográfiával vékonytű aspirációs mintavétel a rectalis és perirectalis területről.

Kizárva: 1632B, 1639B

1639B Endoszkópos UH Nyirokcsomó finomtű (FNA) biopsia

Endoszonográfiával vékonytű aspirációs mintavétel a nyirokcsomóból.

Kizárva: 1631B, 1634B, 1635B, 1636B, 1637B, 1638B”

13. Az R2. 3. melléklet „16401 *A vékonybél kapszulás endoszkópiája” megjelölésű része helyébe a következő rendelkezés lép:

„16401 *A vékonybél kapszulás endoszkópiája

A vékonybél teljes hosszát vizsgáló, endoszkópos minőségű képanyagot biztosító, non-invazív, vezeték nélküli, rádiófrekvenciás, kapszulás béltükrözés és a vizsgálat eredményének értékelése. Javallata:

ismeretlen eredetű, ismétlődő, klinikailag jelentős manifeszt, vagy okkult gasztrointestinalis vérzés, mely nagy valószínűséggel a vékonybélből indul ki.

Crohn-betegség esetén: negatív ileo-colonoscopia és gastroscopia ellenére tartós (legalább 4 hete fennálló) klinikai tünetek, laboratóriumi paraméterek és kiegészítő képalkotó vizsgálatok alapján felmerülő vékonybél érintettség; vagy bizonyított Crohn-betegség esetén, amennyiben alapos a gyanú, hogy a felső tápcsatornát és a vékonybeleket is érinti.

Az eljárás pontértéke az endoszkópos kapszula árát nem tartalmazza.”

14. Az R2. 3. melléklet „16410 Colonoscopia” megjelölésű része helyébe a következő rendelkezés lép:

„16410 Colonoscopia

A vastagbél endoszkópos vizsgálata.

Kizárva: 13200; 1641D; 1641E, 16431”

15. Az R2. 3. melléklet „16431 Rectum és sigma endoscopos ultrahang vizsgálata” megjelölésű része helyébe a következő rendelkezés lép:

„16431 Rectum és sigma endoscopos UH vizsgálata

A végbél és a sigma falszerkezetének vizsgálata endoszonográfiával.

Kizárva: 13200; 16410, 16430; 1643D, 36153”

16. Az R2. 3. melléklet „1643D Rectum endoscopos ultrahang vizsgálata” megjelölésű része helyébe a következő rendelkezés lép:

„1643D Rectum endoscopos UH vizsgálata

A végbél nyálkahártya szerkezetének vizsgálata endoszonográfiával.

Kizárva: 13200; 16430; 16431; 36153”

17. Az R2. 3. melléklete a „28946 Agarose-gel elektroforesis” megjelölésű részt követően a következő részekkel egészül ki:

„28950 EGFR mutációk kimutatása molekuláris biológiai módszerrel, zárt rendszerű IVD eszközzel

Az epidermális növekedési faktor receptor gén 18-as, 19-es, 20-as és 21-es exonjában előforduló mutációk kvalitatív kimutatása és azonosítása humán nem-kissejtes tüdőrák mintából származó DNS-ben.

Kizárva: 29950, 28920, 28946, 2893A, 29301

28951 KRAS mutációk kimutatása molekuláris biológiai módszerrel, zárt rendszerű IVD eszközzel

A KRAS gén mutációinak kimutatása annak 12-es, 13-as és 61-es kodonjain, humán colorectalis carcinoma és humán nem-kissejtes tüdőrák mintából kinyert DNS-ből.

Kizárva: 29950, 28920, 28946, 2893A, 29301

28952 BRAF V600 mutációk kimutatása molekuláris biológiai módszerrel, zárt rendszerű IVD eszközzel

BRAF V600 mutációk kimutatása humán melanoma-, illetve papillaris pajzsmirigy-carcinoma mintából extrahált DNS-ben.

Kizárva: 29950, 28920, 28946, 2893A, 29301”

18. Az R2. 3. melléklet „36133 Pancreas UH vizsgálata” megjelölésű része helyébe a következő rendelkezés lép:

„36133 Pancreas UH vizsgálata

A hasnyálmirigy nagyságának és szerkezetének vizsgálata.

Kizárva: 1633C, 36130; 3617C”

19. Az R2. 3. melléklet „3613C Máj és epeutak UH vizsgálata” megjelölésű része helyébe a következő rendelkezés lép:

„3613C Máj és epeutak UH vizsgálata

A máj, epehólyag és az epeutak nagyságának, szerkezetének vizsgálata.

Kizárva: 1633C, 36130”

20. Az R2. 3. melléklet „36153 Transrectalis UH vizsgálat” megjelölésű része helyébe a következő rendelkezés lép:

„36153 Transrectalis UH vizsgálat

A rectumba vezetett transducer segítségével a prosztatata, a rectum és környezetük vizsgálata.

Kizárva: 1643D, 16431, 3617M”

21. Az R2. 3. melléklet „53416 Mediastinoscopia collaris sec. Carlens” megjelölésű része helyébe a következő rendelkezés lép:

„53416 Mediastinoscopia collaris sec. Carlens
Mediastinum endoscopos tükrözése, nyaki behatolásból.
Kizárva:1633B”

22. Az R2. 3. melléklet „53417 Mediastinoscopia parasternalis sec. Stemmer” megjelölésű része helyébe a következő rendelkezés lép:

„53417 Mediastinoscopia parasternalis sec. Stemmer
Mediastinum endoscopos tükrözése, sternum melletti behatolásból.
Kizárva:1633B”

23. Az R2. 3. melléklet „54820 Proctotomia interna” megjelölésű része helyébe a következő rendelkezés lép:

„54820 Proctotomia interna
Proctoscopyon keresztül történő incisio, valamilyen elváltozás miatt.”

24. A R2. 3. melléklet „64076 Trombocita koncentrátum, zárt rendszerben, poolozott, 1E teljes vérből” – „66348-Vörösvérsejt koncentrátum, 1 E gépi aferezis, adenin tartalmú oldatban reszuszpéndált” megjelölésű részei helyébe a következő rendelkezések lépnek:

„64076 Trombocita koncentrátum, zárt rendszerben, poolozott, 1E teljes vérből
A kód a transzfúzióra kerülő vérkészítményt tartalmazza.
Elszámolási lehetőség (maximum): egységenként 1

64125 Vörösvérsejt koncentrátum zárt rendszerben mosott, fiziológiás sóban vagy adenin tartalmú oldatban reszuszpéndált
A kód a transzfúzióra kerülő vérkészítményt tartalmazza.
Elszámolási lehetőség (maximum): egységenként 1

66150 Trombocita koncentrátum, 1E teljes vérből, saját plazmában reszuszpéndált
A kód a transzfúzióra kerülő vérkészítményt tartalmazza.
Elszámolási lehetőség (maximum): egységenként 1

66290 Vörösvérsejt koncentrátum határréteg szegény, reszuszpéndált
A kód a transzfúzióra kerülő vérkészítményt tartalmazza.
Elszámolási lehetőség (maximum): egységenként 1

66335 Kriofelülűszó, gépi aferezisből, 1 E fagyasztott
A kód a transzfúzióra kerülő vérkészítményt tartalmazza.
Elszámolási lehetőség (maximum): egységenként 1

66336 Plazma friss, fagyasztott, sejtszegény
A kód a transzfúzióra kerülő vérkészítményt tartalmazza.
Elszámolási lehetőség (maximum): egységenként 1

66337 Trombocita koncentrátum, zárt rendszerben, poolozott, közegcserélt 1E teljes vérből

A kód a transzfúzióra kerülő vérkészítményt tartalmazza.

Elszámolási lehetőség (maximum): egységenként 1

66338 Trombocita koncentrátum, 1E gépi aferezisből, saját plazmában

A kód a transzfúzióra kerülő vérkészítményt tartalmazza.

Elszámolási lehetőség (maximum): egységenként 1

66339 Trombocita koncentrátum, 1E gépi aferezisből, közegcserélt

A kód a transzfúzióra kerülő vérkészítményt tartalmazza.

Elszámolási lehetőség (maximum): egységenként 1

66343 Vörösvérsejt koncentrátum, zárt rendszerben, szűrt és mosott kb. 50 ml, adenin tartalmú oldatban, reszuszpéndált

A kód a transzfúzióra kerülő vérkészítményt tartalmazza.

Elszámolási lehetőség: egységenként 1; 0-3 éves korig

66344 Vörösvérsejt koncentrátum, zárt rendszerben, szűrt, kb. 50 ml, adenin tartalmú oldatban, reszuszpéndált

A kód a transzfúzióra kerülő vérkészítményt tartalmazza.

Elszámolási lehetőség: egységenként 1; 0-3 éves korig

66346 Plazma friss, fagyasztott, sejtszegény, kb. 50 ml

A kód a transzfúzióra kerülő vérkészítményt tartalmazza.

Elszámolási lehetőség: egységenként 1; 0-3 éves korig

66347 Trombocita koncentrátum, zárt rendszerben, poolozott, szűrt, 1 E teljes vérből

A kód a transzfúzióra kerülő vérkészítményt tartalmazza.

Elszámolási lehetőség (maximum): egységenként 1

66348 Vörösvérsejt koncentrátum, 1 E gépi aferezis, adenin tartalmú oldatban reszuszpéndált

A kód a transzfúzióra kerülő vérkészítményt tartalmazza.

Elszámolási lehetőség (maximum): egységenként 1”

25. Az R2. 3. melléklet a „66348-Vörösvérsejt koncentrátum, 1 E gépi aferezis, adenin tartalmú oldatban reszuszpéndált” megjelölésű részt követően a következő részekkel egészül ki:

„66350 Trombocita koncentrátum, zárt rendszerben, poolozott, szűrt, közegcserélt 2 E teljes vérből

A kód a transzfúzióra kerülő vérkészítményt (2 E trombocita koncentrátum/kiszerezési egység) tartalmazza.

Elszámolási lehetőség (maximum): kiszerezési egységenként 1

66351 Trombocita koncentrátum, zárt rendszerben, poolozott, szűrt, közegcserélt 4 E teljes vérből

A kód a transzfúzióra kerülő vérkészítményt (4 E trombocita koncentrátum/kiszerezési egység) tartalmazza.

Elszámolási lehetőség (maximum): kiszerezési egységenként 1

66352 Trombocita koncentrátum, zárt rendszerben, poolozott, közegcserélt, 4 E teljes vérből

A kód a transzfúzióra kerülő vérkészítményt (4 E trombocita koncentrátum/kiszerelesi egység) tartalmazza.

Elszámolási lehetőség (maximum): kiszerelesi egységenként 1

66353 Trombocita koncentrátum, 5 E, gépi aferezisből, saját plazmában

A kód a transzfúzióra kerülő vérkészítményt (5 E trombocita koncentrátum/kiszerelesi egység) tartalmazza.

Elszámolási lehetőség (maximum): kiszerelesi egységenként 1

66354 Trombocita koncentrátum, 10 E, gépi aferezisből, saját plazmában

A kód a transzfúzióra kerülő vérkészítményt (10 E trombocita koncentrátum/kiszerelesi egység) tartalmazza.

Elszámolási lehetőség (maximum): kiszerelesi egységenként 1

66355 Trombocita koncentrátum, 5 E, gépi aferezisből, közegcserélt

A kód a transzfúzióra kerülő vérkészítményt (5 E trombocita koncentrátum/kiszerelesi egység) tartalmazza.

Elszámolási lehetőség (maximum): kiszerelesi egységenként 1

66356 Trombocita koncentrátum, 10 E, gépi aferezisből, közegcserélt

A kód a transzfúzióra kerülő vérkészítményt (10 E trombocita koncentrátum/kiszerelesi egység) tartalmazza.

Elszámolási lehetőség (maximum): kiszerelesi egységenként 1

66357 Trombocita koncentrátum, fagyasztott, felolvasztott, szűrt, közegcserélt 10 E, gépi aferezisből -80 °C

A kód a transzfúzióra kerülő vérkészítményt (10 E trombocita koncentrátum/kiszerelesi egység) tartalmazza.

Elszámolási lehetőség (maximum): kiszerelesi egységenként 1

66358 Fehérvérsejt koncentrátum, 20 E, gépi aferezisből

A kód a transzfúzióra kerülő vérkészítményt (20 E fehérvérsejt koncentrátum/kiszerelesi egység) tartalmazza.

Elszámolási lehetőség (maximum): kiszerelesi egységenként 1”

26. Az R2. 3. melléklet „66988 Plazma friss, fagyasztott” – „69972Vörösvérsejt koncentrátum, zárt rendszerben, szűrt, adenin tartalmú oldatban reszuszpendált” megjelölésű részei helyébe a következő rendelkezések lépnek:

„66988 Plazma friss, fagyasztott

A kód a transzfúzióra kerülő vérkészítményt tartalmazza.

Elszámolási lehetőség (maximum): egységenként 1

66989 Krioprecipitátum, gépi aferezisből, 1 E friss, fagyasztott plazmából

A kód a transzfúzióra kerülő vérkészítményt tartalmazza.

Elszámolási lehetőség (maximum): egységenként 1

66992 Vörösvérsejt koncentrátum, zárt rendszerben, szűrt, mosott fiziológiás sóban vagy adenin tartalmú oldatban reszuszpendált

A kód a transzfúzióra kerülő vérkészítményt tartalmazza.

Elszámolási lehetőség (maximum): egységenként 1

66993 Vörösvérsejt koncentrátum, fagyasztott, -196 °C, felolvasztott

A kód a transzfúzióra kerülő vérkészítményt tartalmazza.

Elszámolási lehetőség (maximum): egységenként 1

69400 Fehérvérsejt koncentrátum, 1E gépi aferezisből

A kód a transzfúzióra kerülő vérkészítményt tartalmazza.

Elszámolási lehetőség (maximum): egységenként 1

69401 Trombocita koncentrátum, zárt rendszerben, poolozott, szűrt, közegcserélt 1E teljes vérből

A kód a transzfúzióra kerülő vérkészítményt tartalmazza.

Elszámolási lehetőség (maximum): egységenként 1

69403 Trombocita koncentrátum, fagyasztott, felolvasztott, szűrt, közegcserélt, 1E gépi aferezisből, -80 °C

A kód a transzfúzióra kerülő vérkészítményt tartalmazza.

Elszámolási lehetőség (maximum): egységenként 1

69971 Vörösvérsejt koncentrátum, szűrt, fagyasztott, -196 °C

A kód a transzfúzióra kerülő vérkészítményt tartalmazza.

Elszámolási lehetőség (maximum): egységenként 1

69972 Vörösvérsejt koncentrátum, zárt rendszerben, szűrt, adenin tartalmú oldatban reszuszpendált

A kód a transzfúzióra kerülő vérkészítményt tartalmazza.

Elszámolási lehetőség (maximum): egységenként 1”

27. Az R2. 3. melléklet „88135 Transzfúzió során végzett tevékenység” megjelölésű része helyébe a következő rendelkezés lép:

„88135 Transzfúzió során végzett tevékenység

A vér, vérkészítmény, plazma terápiás célú beadása. A tevékenység tartalmazza: a transzfúzióra való előkészítést, a transzfúzió előtti vizsgálatok elvégzését, a transzfúziós szerelék árát, a transzfúziót és a transzfúzió után előírt feladatokat.”

28. Az R2. 3. melléklet „98002 Kiegészítő pont besugárzott vér adásakor” megjelölésű része helyébe a következő rendelkezés lép:

„98002 Kiegészítő pont besugárzott vér adásakor

Az egyes vérkészítmények beadása mellett kódolható, ha azok besugárzása a beadás előtt megtörtént.

Elszámolási lehetőség (maximum): kiszerezési egységenként 1”

10. melléklet a .../2017. (...) EMMI rendelethez

1. Az R2. 5. mellékletében foglalt táblázat 332-348. sorai helyébe a következő sorok lépnek:

	(A	B
	OENO kód	Egészségügyi eljárás)
„332.	64076	Trombocita koncentrátum, zárt rendszerben, poolozott, 1E teljes vérből

333.	64125	Vörösvérsejt koncentrátum, zárt rendszerben mosott, reszuszpendált
334.	66150	Trombocita koncentrátum, 1E teljes vérből, saját plazmában reszuszpendált
335.	66290	Vörösvérsejt koncentrátum határreteg szegény, reszuszpendált
336.	66336	Plazma friss, fagyasztott, sejtszegény
337.	66337	Trombocita koncentrátum, zárt rendszerben, poolozott, közegcserélt 1E teljes vérből
338.	66338	Trombocita koncentrátum, 1E gépi aferezisből, saját plazmában
339.	66339	Trombocita koncentrátum, 1E gépi aferezisből, közegcserélt
340.	66347	Trombocita koncentrátum, zárt rendszerben, poolozott, szűrt, 1E teljes vérből
341.	66348	Vörösvérsejt koncentrátum, 1E gépi aferezis, adenin tartalmú oldatban reszuszpendált
342.	66988	Plazma friss, fagyasztott
343.	66992	Vörösvérsejt koncentrátum, zárt rendszerben szűrt, mosott, reszuszpendált
344.	66993	Vörösvérsejt koncentrátum, fagyasztott, -196 °C, felolvasztott
345.	69400	Fehérvérsejt koncentrátum, 1E gépi aferezisből
346.	69401	Trombocita koncentrátum, zárt rendszerben, poolozott, szűrt, közegcserélt 1E teljes vérből
347.	69403	Trombocita koncentrátum, fagyasztott, felolvasztott, szűrt, közegcserélt, 1E gépi aferezisből, -80 °C
348.	69972	Vörösvérsejt koncentrátum, zárt rendszerben, szűrt, adenin tartalmú oldatban reszuszpendált

2. Az R2. 5. mellékletében foglalt táblázat a következő sorokkal egészül ki:

	(A	B
	<i>OENO kód</i>	<i>Egészségügyi eljárás)</i>
„425.	66350	Trombocita koncentrátum, zárt rendszerben, poolozott, szűrt, közegcserélt 2 E teljes vérből
426.	66351	Trombocita koncentrátum, zárt rendszerben, poolozott, szűrt, közegcserélt 4 E teljes vérből
427.	66352	Trombocita koncentrátum, zárt rendszerben, poolozott, közegcserélt, 4 E teljes vérből
428.	66353	Trombocita koncentrátum, 5 E, gépi aferezisből, saját plazmában
429.	66354	Trombocita koncentrátum, 10 E, gépi aferezisből, saját plazmában
430.	66355	Trombocita koncentrátum, 5 E, gépi aferezisből, közegcserélt
431.	66356	Trombocita koncentrátum, 10 E, gépi aferezisből, közegcserélt
432.	66357	Trombocita koncentrátum, fagyasztott, felolvasztott, szűrt, közegcserélt 10 E, gépi aferezisből -80 °C
433.	66358	Fehérvérsejt koncentrátum, 20 E, gépi aferezisből

11. melléklet a .../2017. (...) EMMI rendelethez

1. Az R3. 1. melléklet „I. Az aktív és kúraszerű ellátások folyamatábrái” rész 2. pontja helyébe a következő rendelkezés lép:

„2. Főcsoport nélküli homogén betegcsoportok

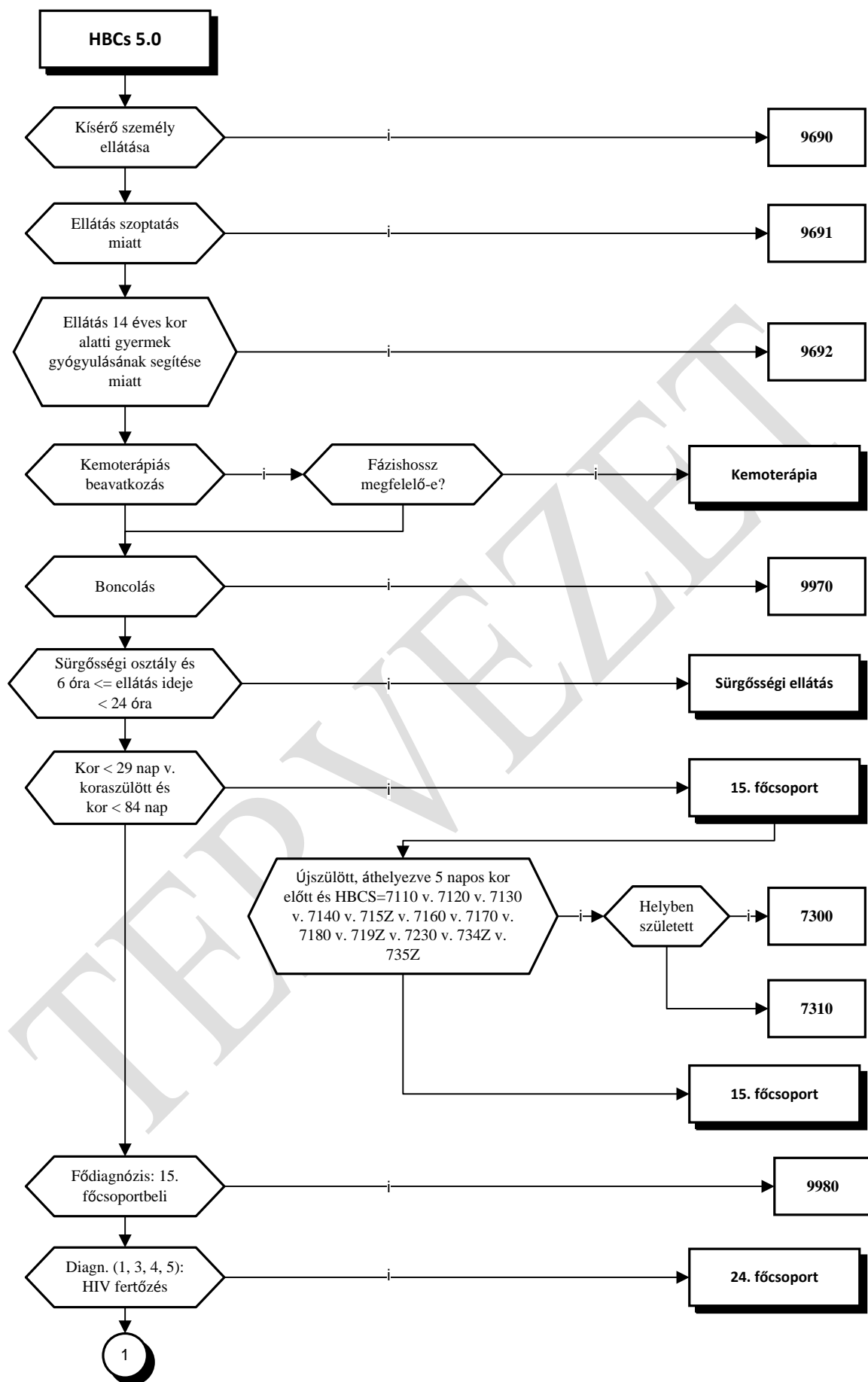

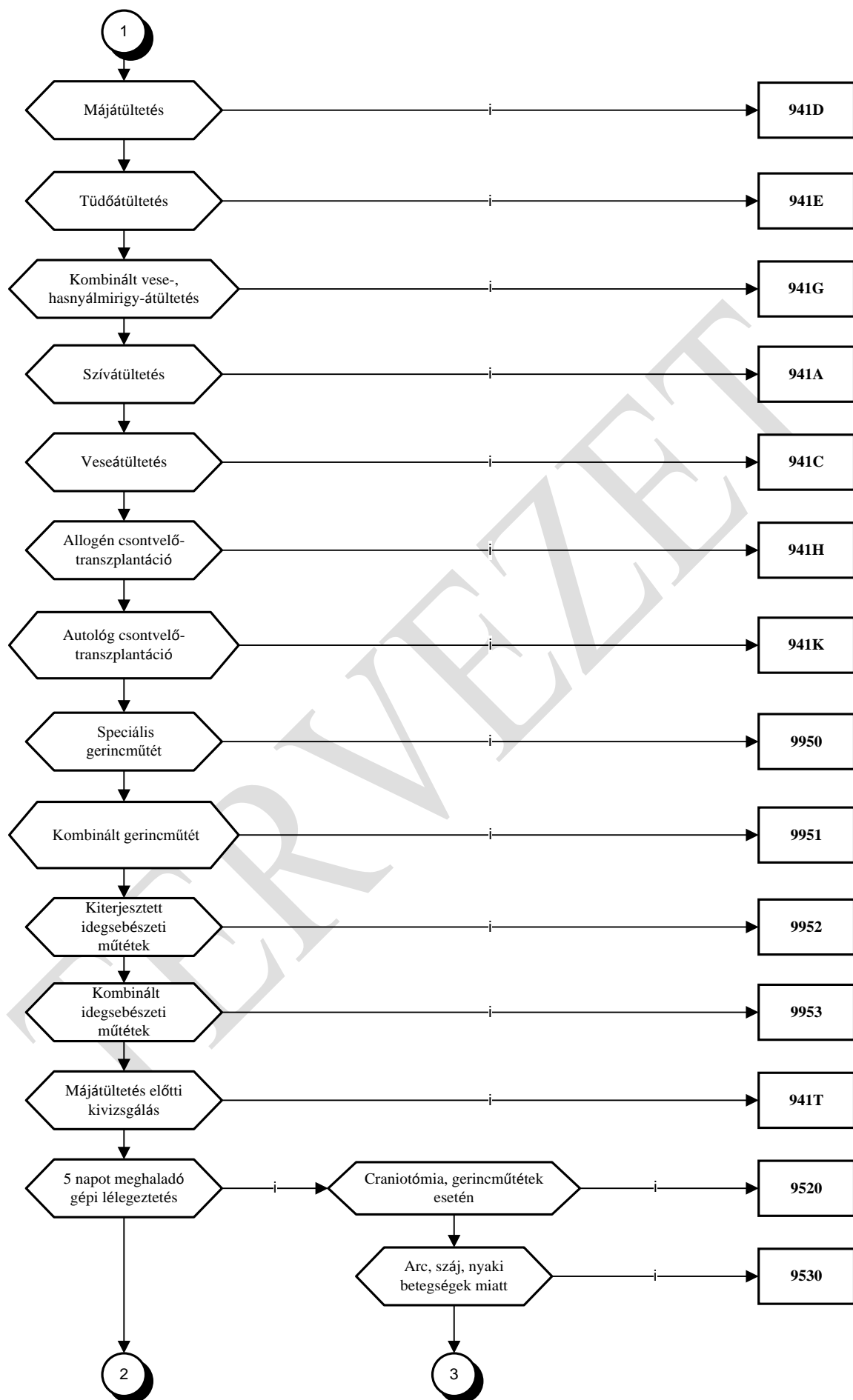

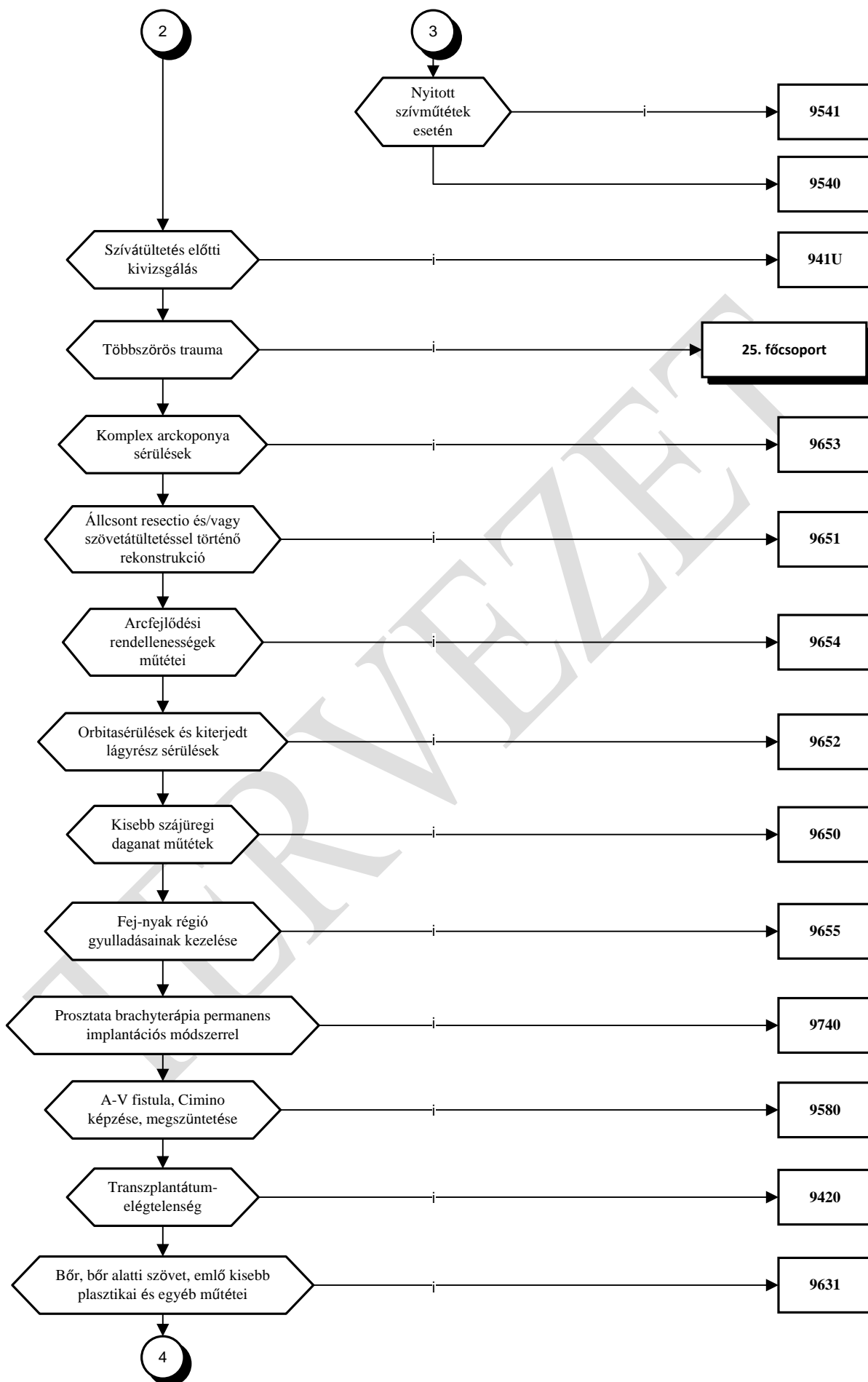

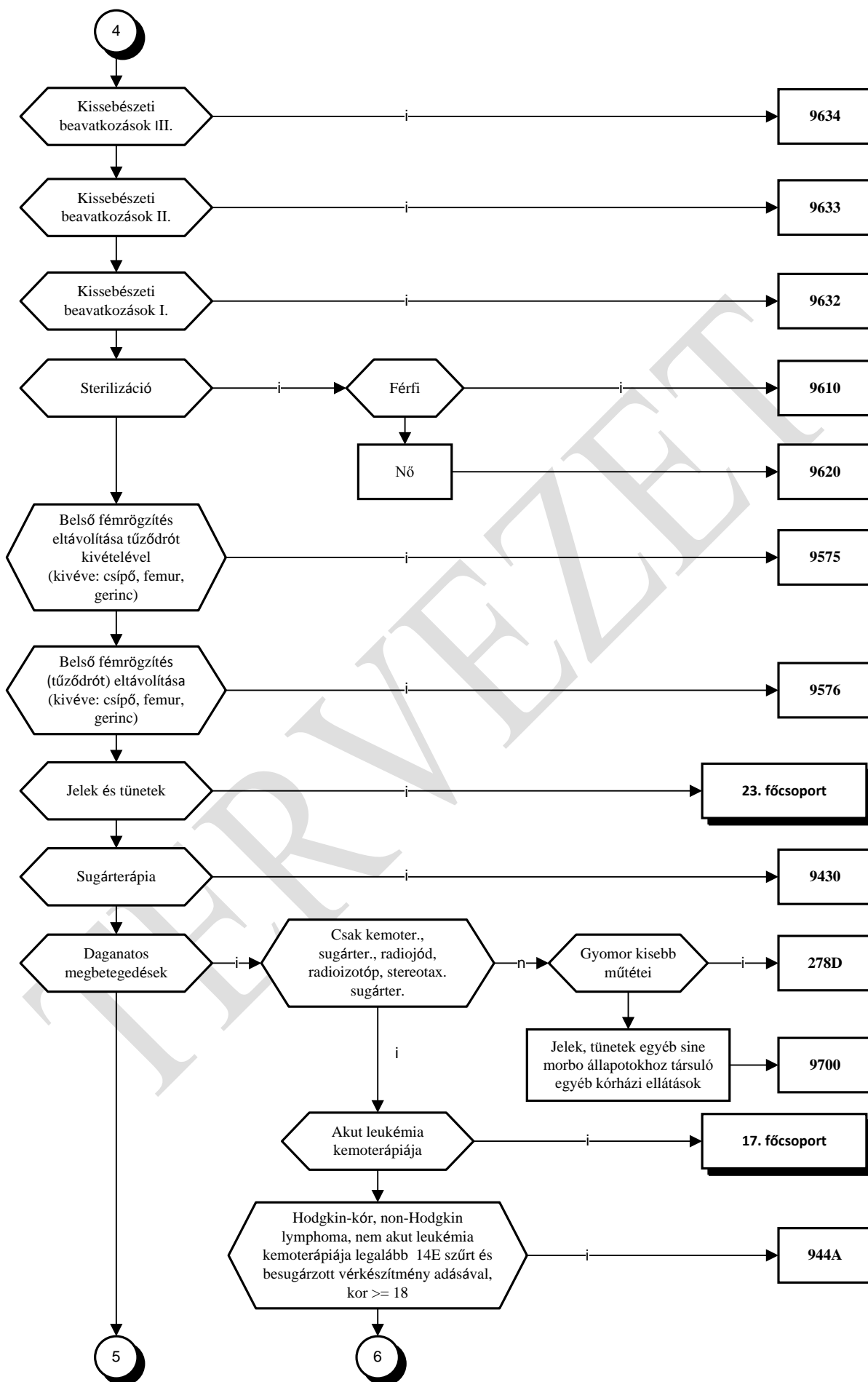

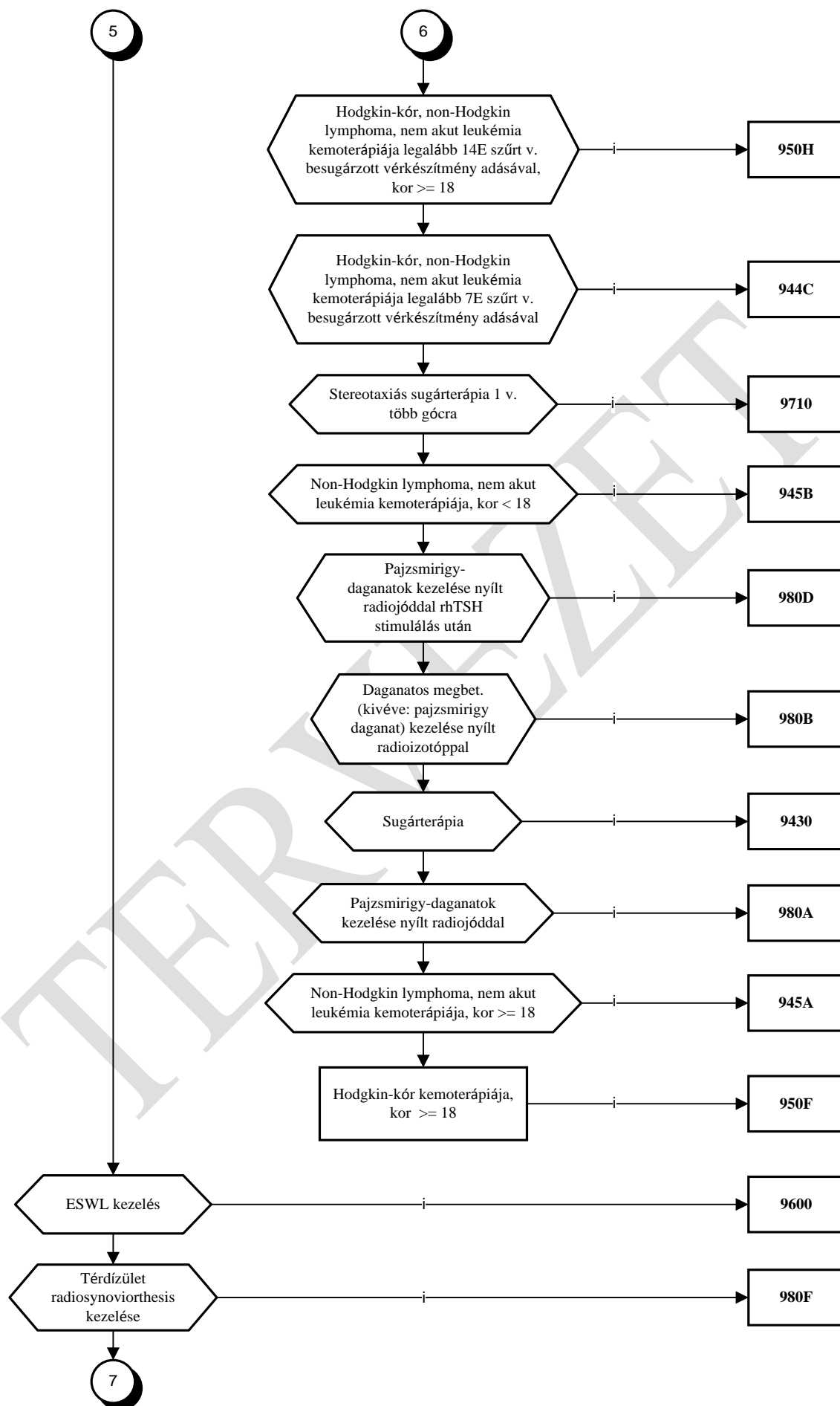

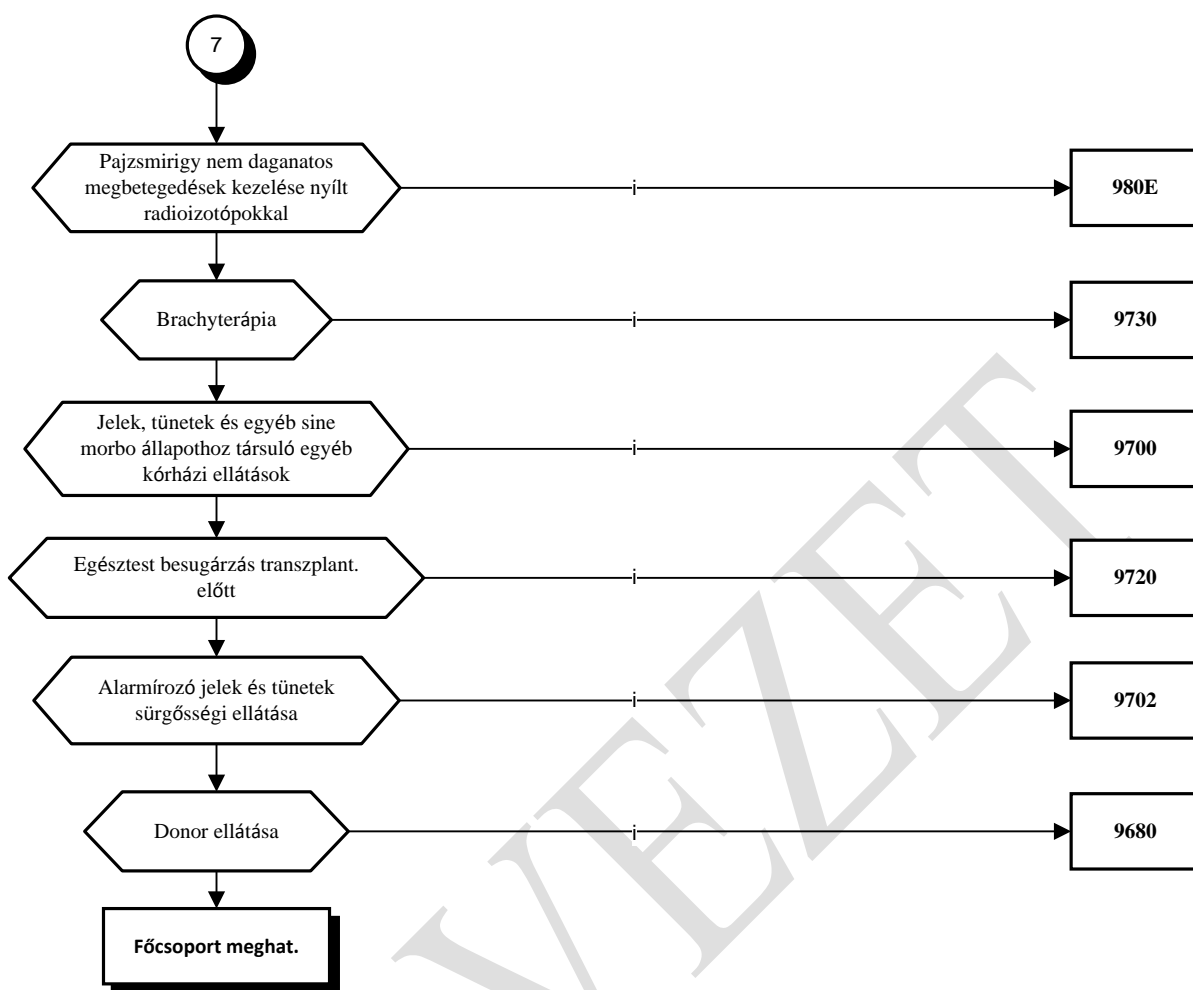

”

2. Az R3. 1. melléklet „I. Az aktív és kúraszerű ellátások folyamatábrái” rész 3. pont 3/6. alpontja helyébe a következő rendelkezés lép:

„3/6. Emésztőrendszeri betegségek

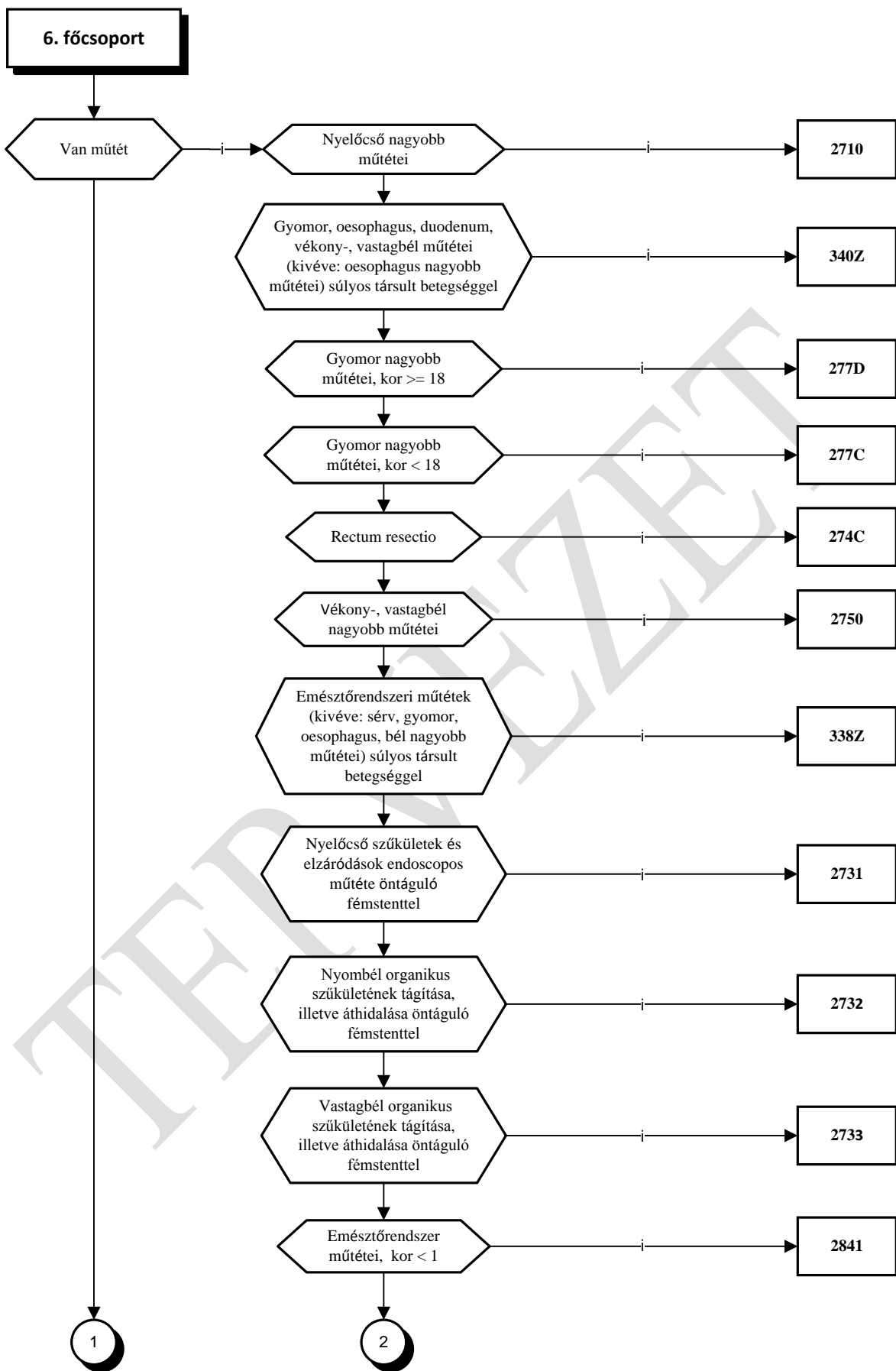

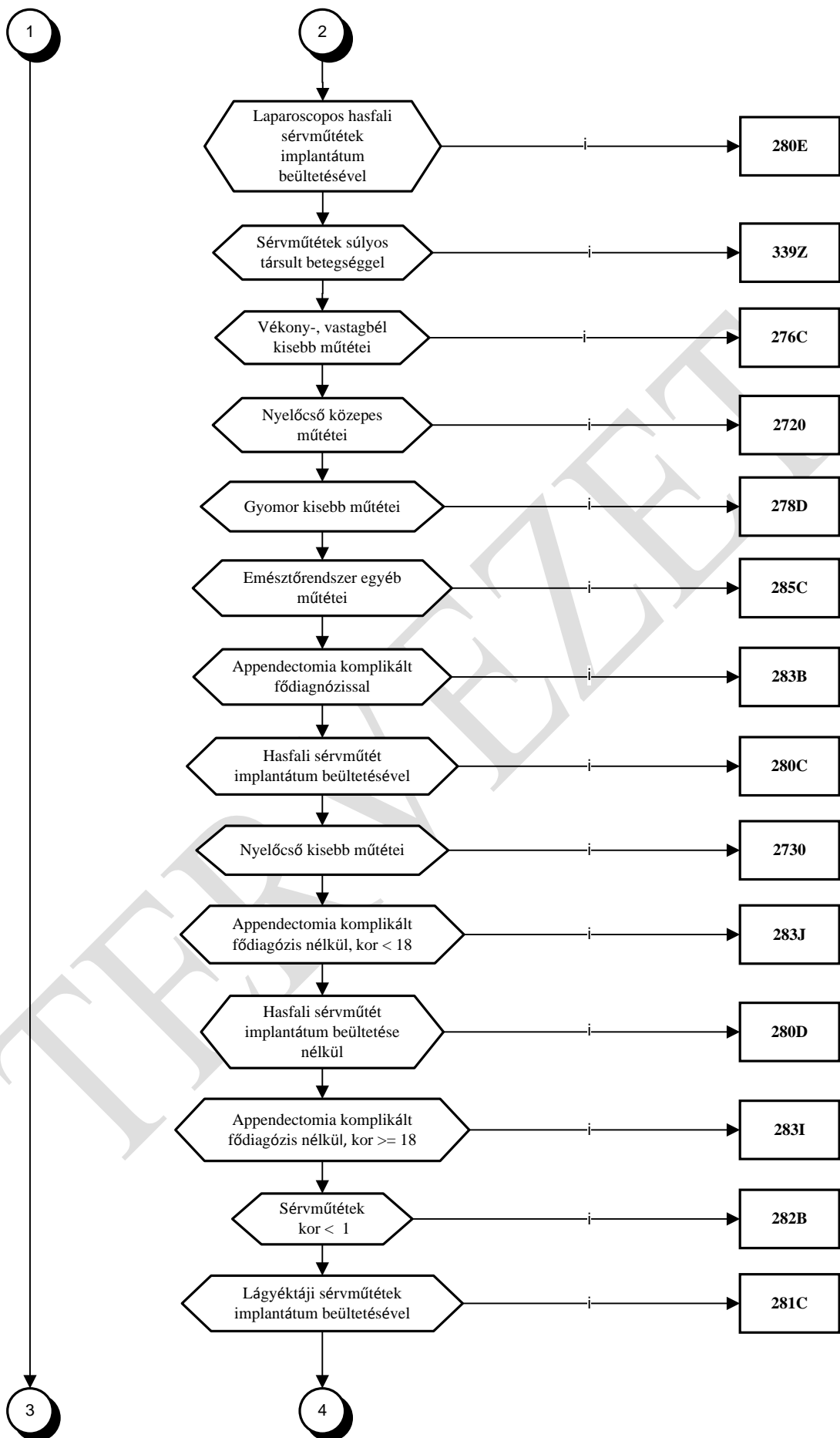

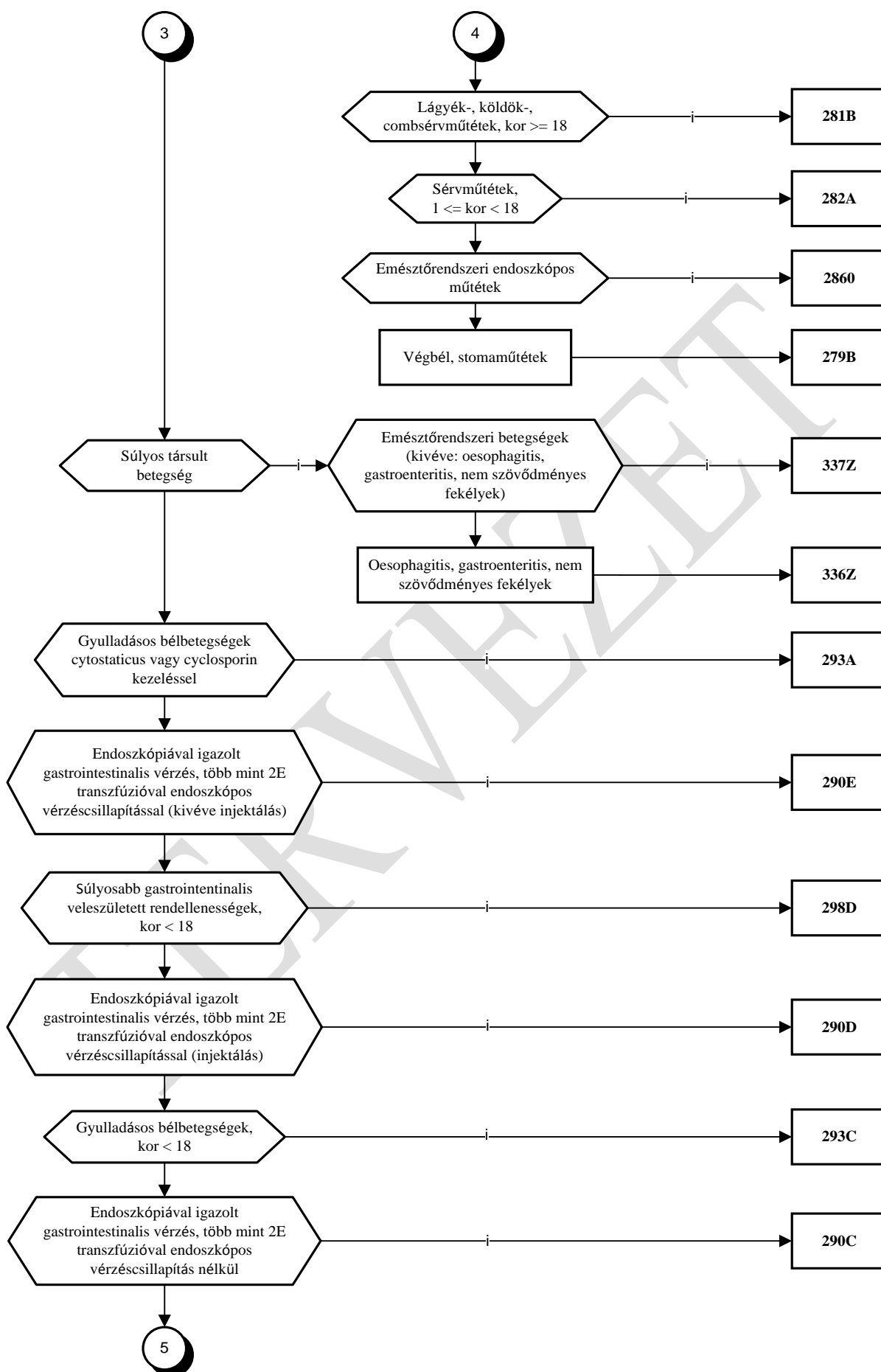

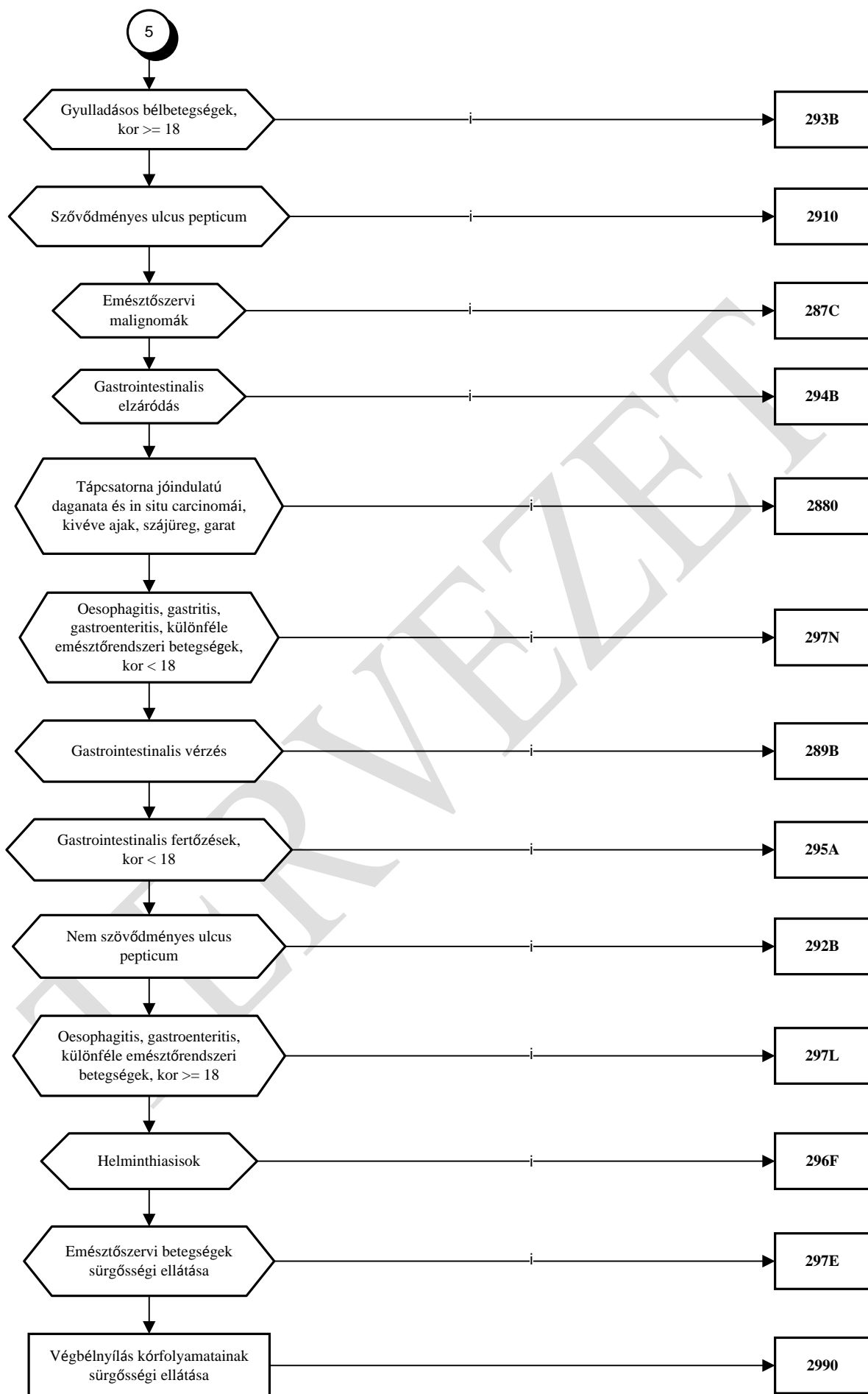

3. Az R3. 1. melléklet „I. Az aktív és kúraszerű ellátások folyamatábrái” rész 3. pont 3/8. alpontja helyébe a következő rendelkezés lép:

„3/8. Vázizomrendszeri és kötőszöveti betegségek

TERVEZET

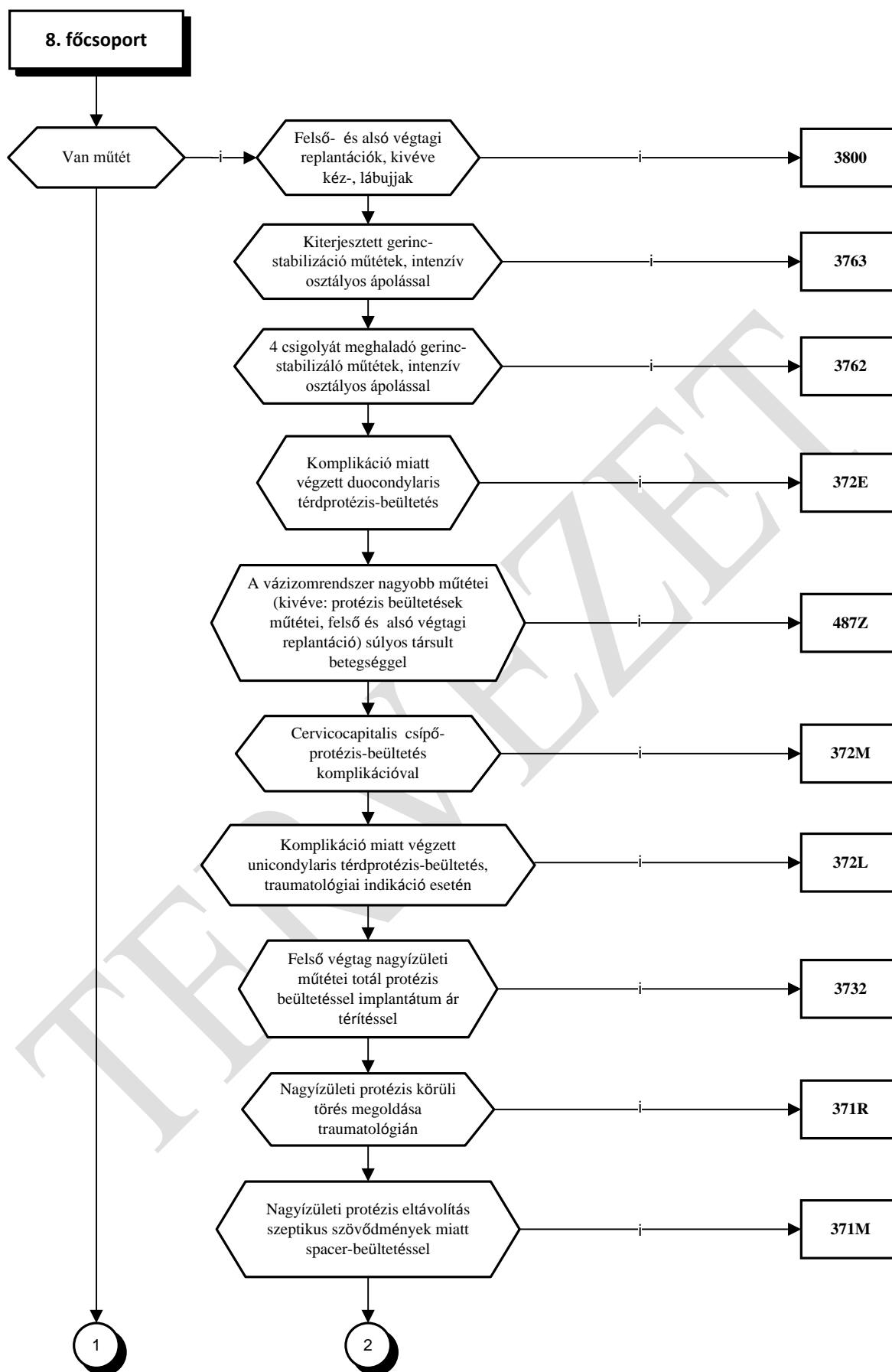

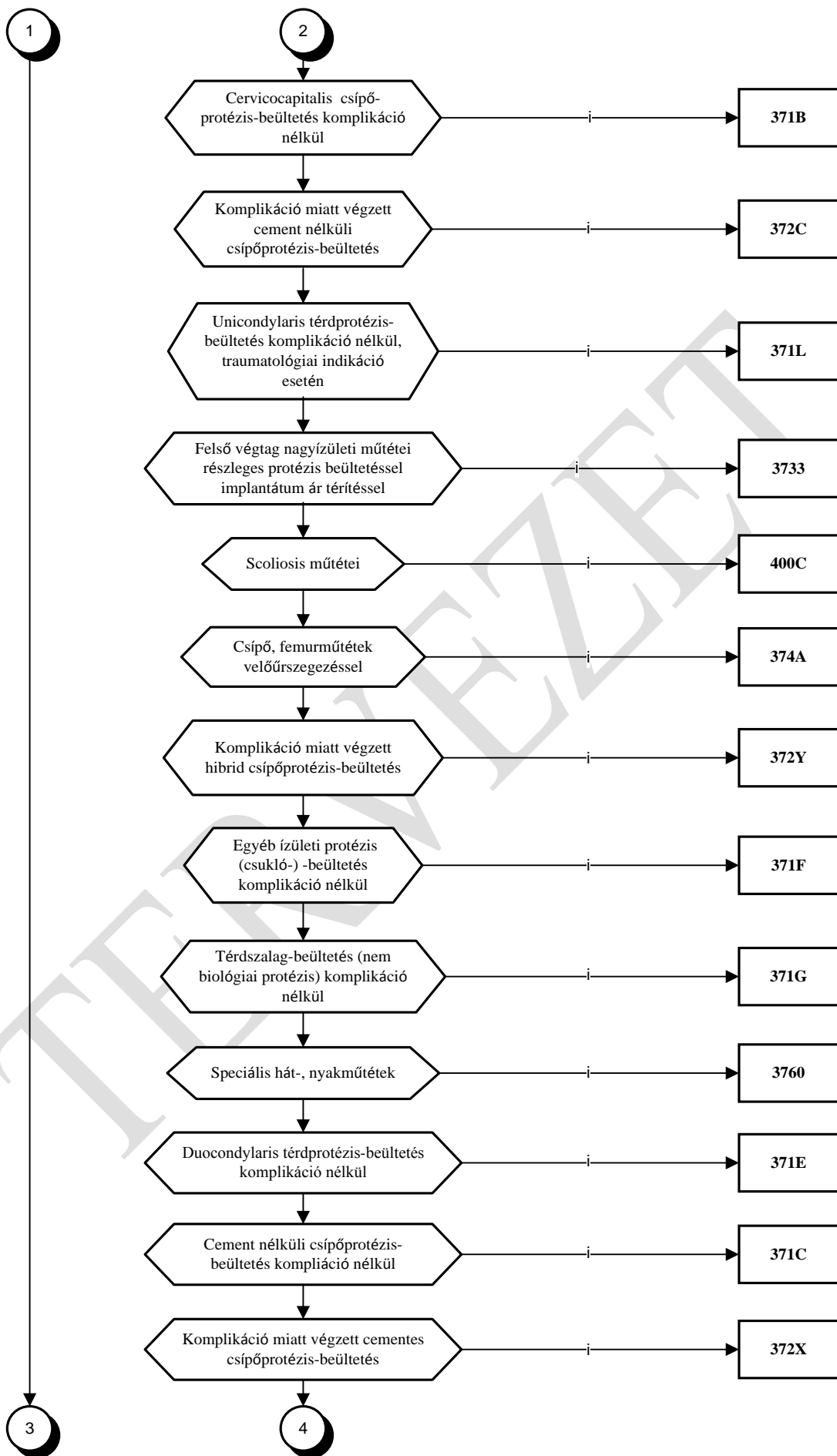

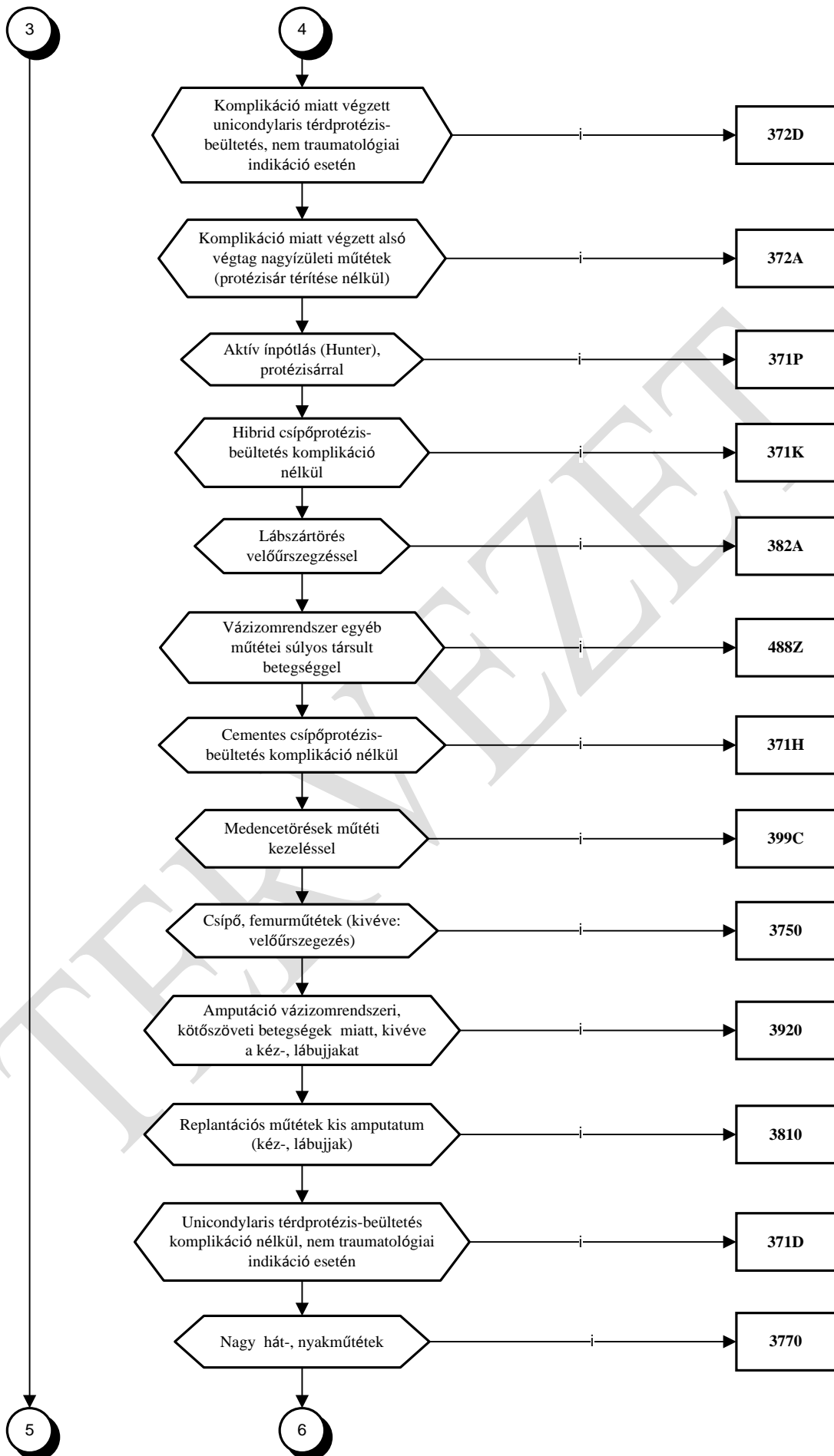

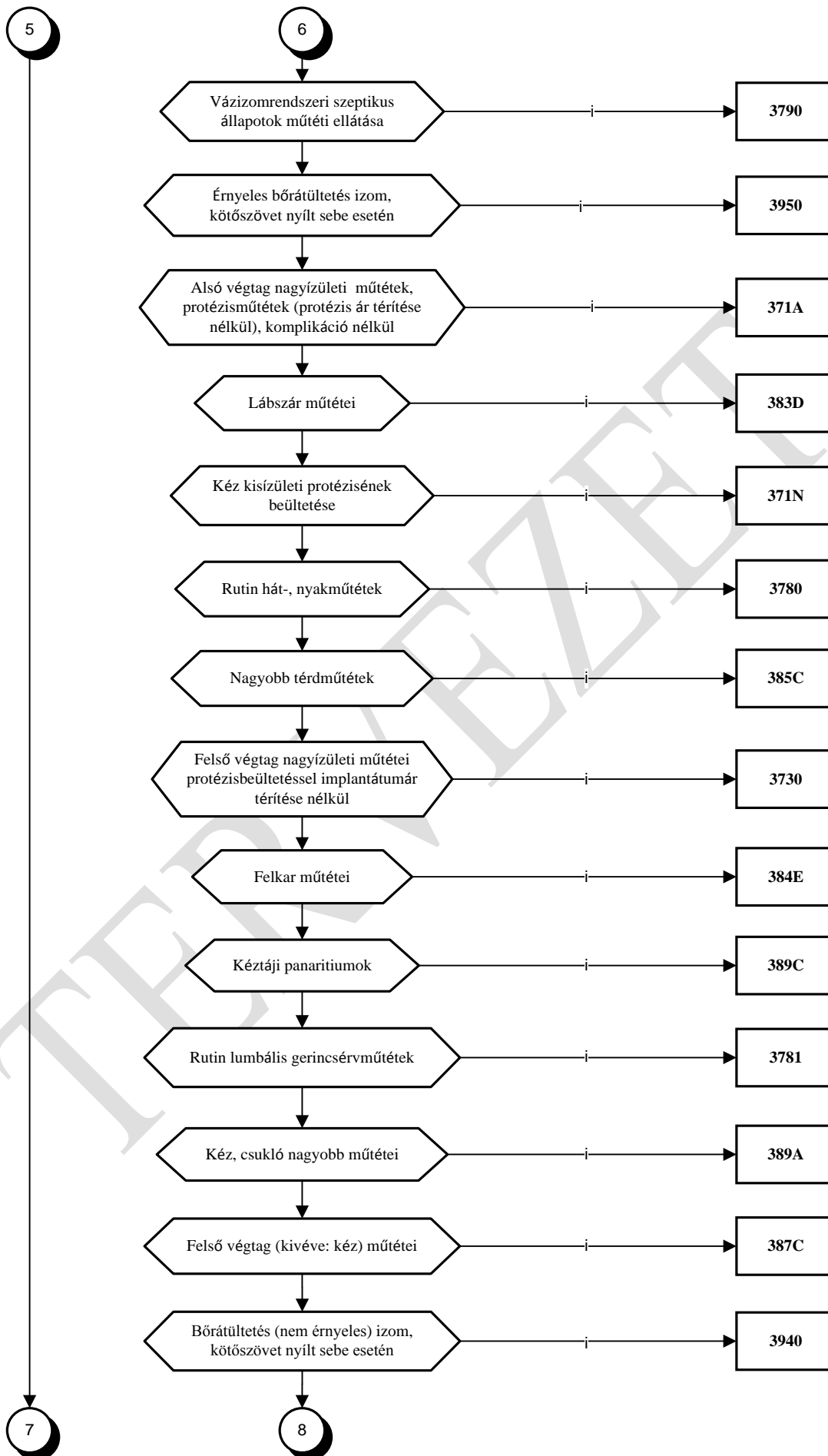

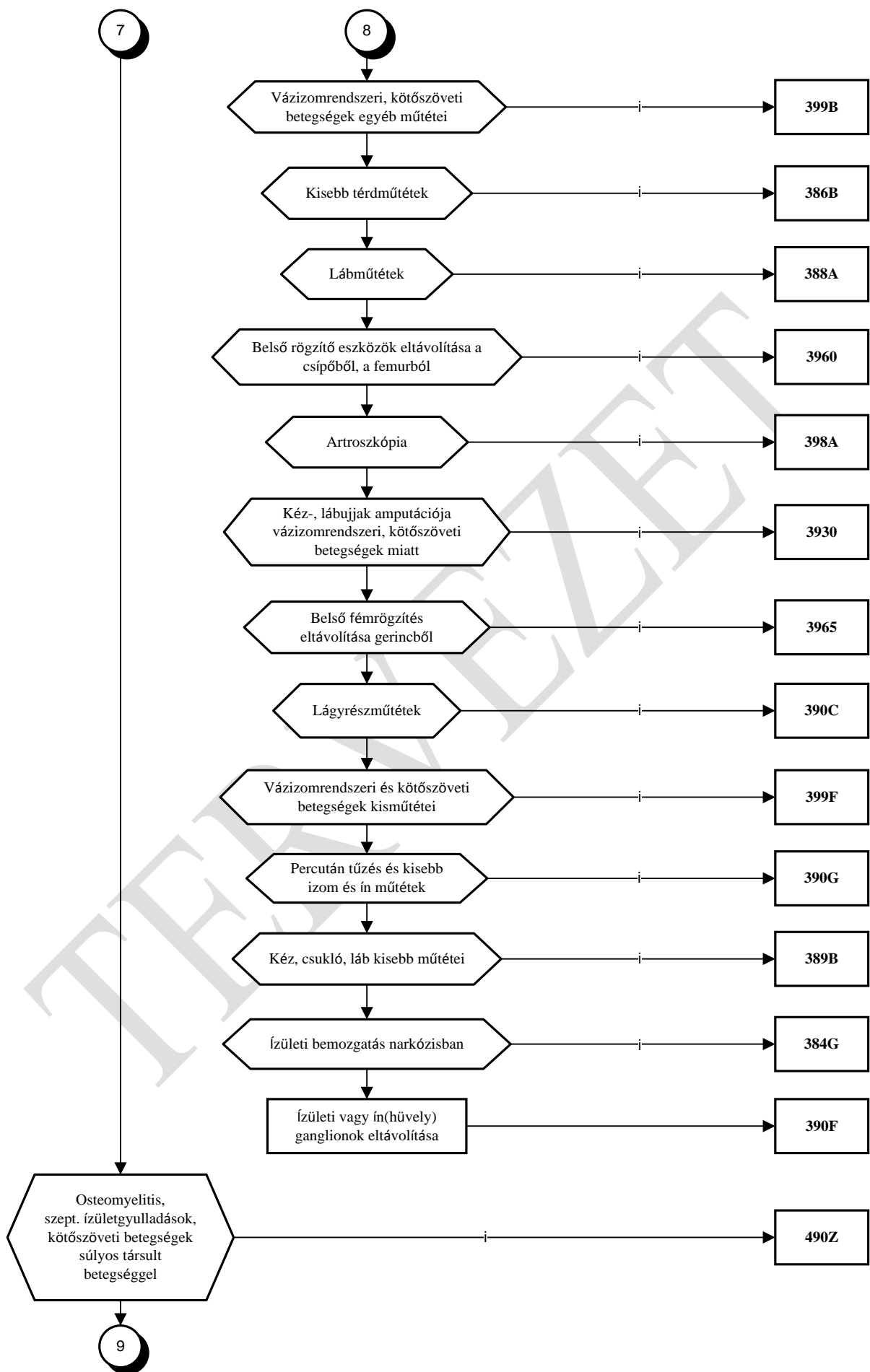

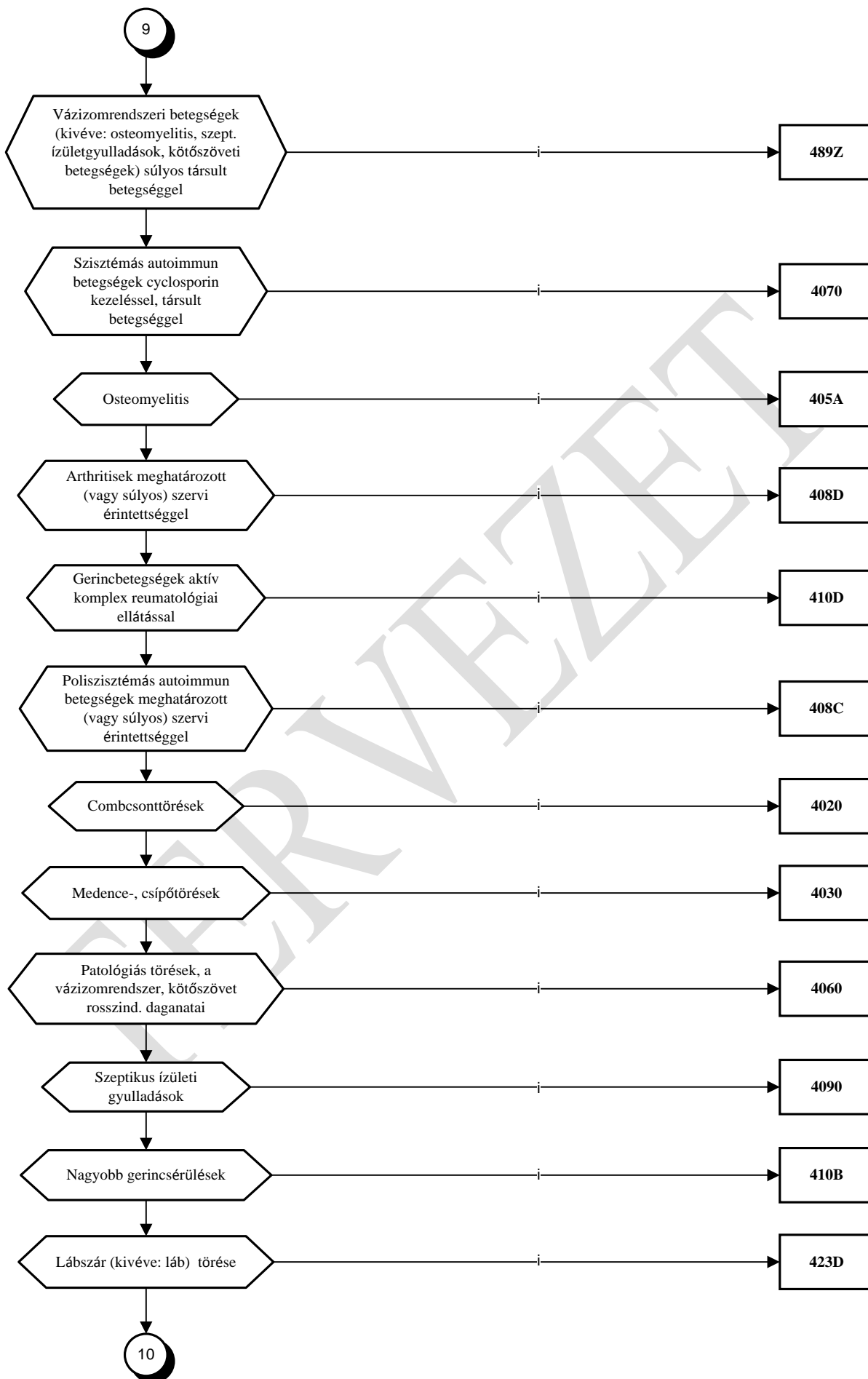

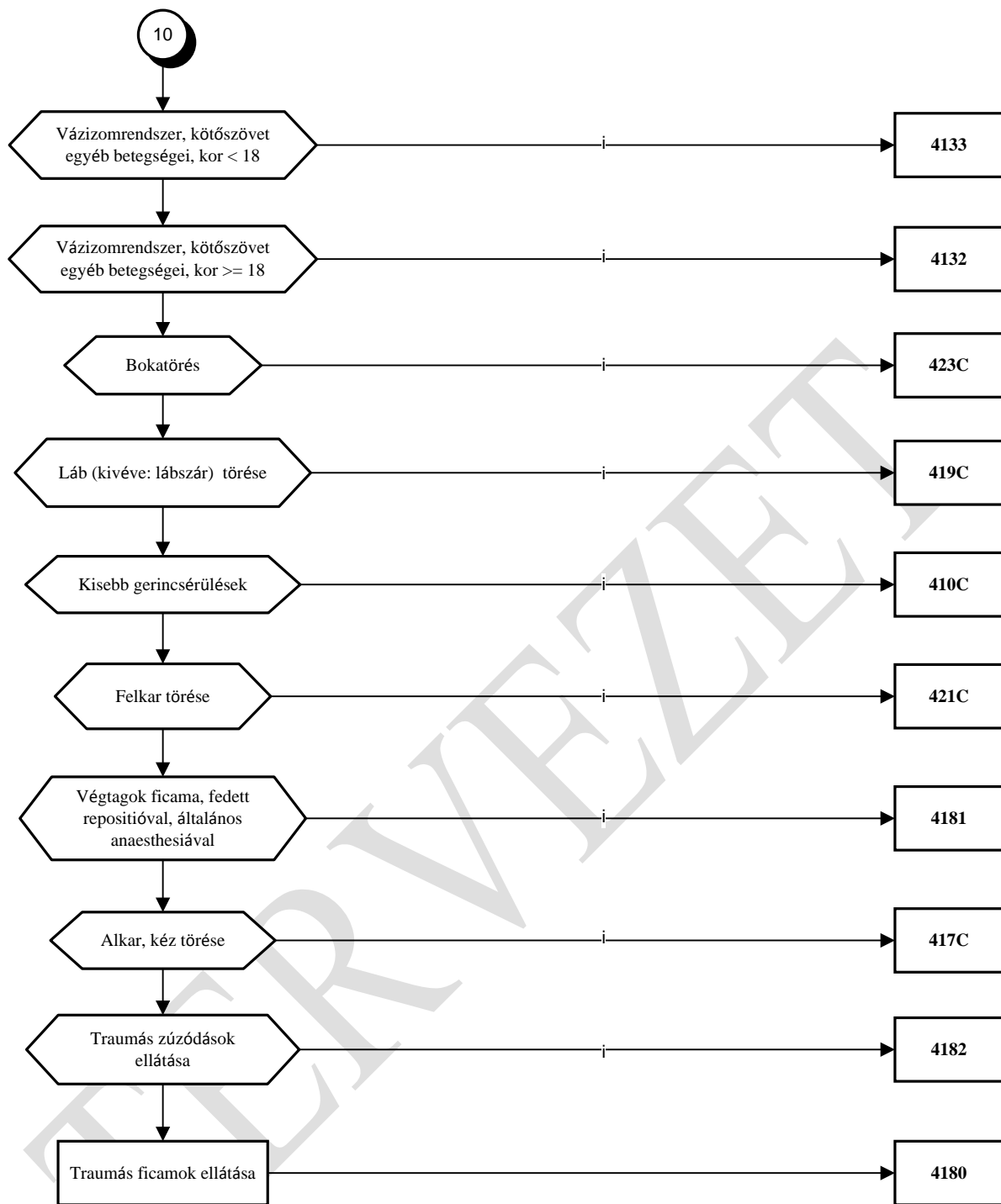

”

1. Az R3. 2. melléklet „**** 05 181A Jelentős szív-érrendszeri műtétek 2 éves kor felett” megjelölésű része helyébe a következő rendelkezés lép:

„**** 05 181A Jelentős szív-érrendszeri műtétek 2 éves kor felett

BETEGSÉGEK
A főcsoportba tartozó bármely betegség

ÉS BEAVATKOZÁSOK "A"

- 53505 Transventricularis mitralis billentyű tágítás
- 53540 Papillaris izom visszavarrás
- 53541 Valsalva aneurysma korrekció
- 53542 Supravalvularis ring excisio aortán
- 53543 Infravalvularis ring excisio aortán
- 53545 Annuloplastica cordis
- 53546 Excisio trabeculae /trabecularum carneaе cordis
- 53551 Defectus artef.septi interauric.cordis operatíva
- 53552 Defectus artef.septi interauric.cordis transvasalis
- 53561 Pitvari septum korrekció, folttal
- 53562 Kamrai septum korrekció, folttal
- 53563 Correctio septi aorticopulmonalis cum plasticam
- 53564 Kiáramlási folt aortán
- 53565 Kiáramlási folt art. pulmonalison
- 53566 Kiáramlási folt jobb kamrán
- 53567 Aorta conduit
- 53568 Pulmonalis conduit
- 53569 Pulmonalis band
- 53571 Pitvari sövény korrekciója, öltéssel
- 53572 Kamrai septum korrekció, öltéssel
- 53573 Aorticopulmonalis septum korrekció, öltéssel
- 53575 Pitvari switch műtét
- 53576 Aorticopulmonalis switch műtét
- 53592 Thrombus eltávolítása kamrából
- 53593 Resectio myocardii infundibularis
- 5359Z Operatio sine classificatione septi cordis
- 53601 TEA jobb coronarian
- 53602 TEA LAD coronarian
- 53603 TEA CX coronarian
- 53624 Revascularisatio myocardii cum implant. arteriae
- 53625 Coronaria szűkület műtéti tágítása
- 53626 Jobb coronaria incisio (TEA nélkül, folttal is)
- 53627 LAD coronaria incisio (TEA nélkül, folttal is)
- 53628 CX coronaria incisio (TEA nélkül, folttal is)
- 53629 Bal főtörzs plasztika, v.saphena vagy a.pulm.folttal
- 53691 Jobb coronaria szájadék át- vagy visszaültetése
- 53692 Bal coronaria szájadék át- vagy visszaültetése
- 53693 Jobb coronaria A-V fistula ligatura
- 53694 LAD coronaria A-V fistula ligatura
- 53695 CX coronaria A-V fistula ligatura

5369A Excisio aneurysmae arteriae coronariae
 53730 Exstirpatio myxomae cordis
 53731 Myotomia seu myectomy ventriculi sinistri cordis
 53732 Myotomia seu myectomy ventriculi dextri cordis
 53733 Tumor excisio pitvarból
 53734 Tumor excisio kamrából
 53735 Szívaneurysma plicacioja
 53736 Szívaneurysma resectioja
 53737 Szívaneurysma resectioja és pótlás folttal
 53760 Implantatio cordis artificialis
 53761 Implantatio cordis artificialis definitivus
 53926 Cavopulmonalis shunt-ök /Glenn, Fontan/

ÉS BEAVATKOZÁSOK "B"

5382I Mellkasi aorta aneurysma/dissectio műtét hibrid graft implantációjával

ÉS „6”, „8” TÍPUSKÉNT ELFOGADOTT ESZKÖZÖK "C"

01111 Mellkasi aorta aneurysma/dissectio műtét ellátása során használt hibrid graft

(DIAGN. ÉS "A" BEAV) VAGY (DIAGN. ÉS "B" BEAV ÉS "C" ESZKÖZ „6”, „8” TÍPUSKÉNT)

2. Az R3. 2. melléklet „**** 06 2731 *Nyelőcső szűkületek és elzáródások endoscopos műtéte öntáguló fémstenttel*” megjelölésű része helyébe a következő rendelkezés lép:

„**** 06 2731 *Nyelőcső szűkületek és elzáródások endoscopos műtéte öntáguló fémstenttel*

"3" TÍPUSKÉNT ELFOGADOTT BETEGSÉGKÓDOK

K2220 Nyelőcső obstructio

ÉS "1" TÍPUSKÉNT ELFOGADOTT BETEGSÉGKÓDOK

C1510 A nyelőcső mellüregi szakaszának rosszindulatú daganata
 C1520 A nyelőcső hasi szakaszának rosszindulatú daganata
 C1530 A nyelőcső felső harmadának rosszindulatú daganata
 C1540 A nyelőcső középső harmadának rosszindulatú daganata
 C1550 A nyelőcső alsó harmadának rosszindulatú daganata
 C1580 A nyelőcső átfedő elváltozása, rosszindulatú daganata
 C1590 Nyelőcső rosszindulatú daganata, k.m.n.
 C1600 Gyomorszáj rosszindulatú daganata
 C33H0A légcső rosszindulatú daganata
 C3400 Főhörgő rosszindulatú daganata
 C3410 Felső lebeny, hörgő vagy tüdő rosszindulatú daganata
 C3420 Középső lebeny, hörgő vagy tüdő rosszindulatú daganata
 C3430 Alsó lebeny, hörgő vagy tüdő rosszindulatú daganata
 C3480 A hörgő és tüdő átfedő elváltozása, rosszindulatú daganata
 C3490 Hörgő vagy tüdő rosszindulatú daganata, k.m.n.
 C37H0A csecsemőmirigy (thymus) rosszindulatú daganata
 C3800 Szív rosszindulatú daganata
 C3810 Elülső gátor rosszindulatú daganata
 C3820 Hátsó gátor rosszindulatú daganata

C3830 Gátor rosszindulatú daganata, k.m.n.
 C3840 Mellhártya rosszindulatú daganata
 C3880 Szív, gátor és mellhártya átfedő elváltozása, rosszindulatú daganata
 C3900 Felső légutak nem meghatározott részének rosszindulatú daganata
 C3980 Légzőszervek és mellüregi szervek átfedő elvált., rosszind. daganata
 C3990 Rosszul meghat. lokalizáció rosszind. daganata a légzőszerveken belül
 C7610 Mellkas rosszindulatú daganata
 C7710 Intrathoracalis nyirokcsomók rosszindulatú daganata
 C7800 A tüdő másodlagos rosszindulatú daganata
 C7810 A gátor másodlagos rosszindulatú daganata
 C7820 A mellhártya másodlagos rosszindulatú daganata
 C7830 Egyéb és k.m.n. légzőszerv másodlagos rosszindulatú daganata
 C8100 Hodgkin kór, nyiroksejt túlsúly
 C8110 Hodgkin kór, nodularis sclerosis
 C8120 Hodgkin kór, kevert sejtesség
 C8130 Hodgkin kór, nyiroksejtes kimerülés
 C8170 Hodgkin-kór egyéb formája
 C8190 Hodgkin kór, k.m.n.
 C8200 Non-Hodgkin lymphoma, osztódó kis sejttes, follicularis
 C8210 Non-Hodgkin lymphoma, kevert hassított kis és nagysejtes, follicularis
 C8220 Non-Hodgkin lymphoma, nagysejtes, follicularis
 C8270 A follicularis non-Hodgkin lymphoma egyéb típusai
 C8290 Follicularis non-Hodgkin lymphoma, k.m.n.
 C8300 Non-Hodgkin lymphoma, kis-sejtes (diffúz)
 C8310 Non-Hodgkin lymphoma, hasított kis-sejtes (diffúz)
 C8320 Non-Hodgkin lymphoma, kevert kis és óriás sejttes (diffúz)
 C8330 Non-Hodgkin lymphoma, nagy sejttes (diffúz)
 C8340 Non-Hodgkin lymphoma, immunoblastos (diffúz)
 C8350 Non-Hodgkin lymphoma, lymphoblastos (diffúz)
 C8360 Non-Hodgkin lymphoma, differenciálatlan (diffúz)
 C8370 Burkitt-lymphoma
 C8380 A diffúz non-Hodgkin lymphoma egyéb típusai
 C8390 Diffúz non-Hodgkin lymphoma, k.m.n.
 C8400 Mycosis fungoides
 C8410 Sézary-kór
 C8420 T-zónás lymphoma
 C8430 Lymphoepithelialis lymphoma
 C8440 Perifériás T-sejtes lymphoma
 C8450 Egyéb és meghatározatlan T-sejtes lymphomák
 C8500 Lymphosarcoma
 C8510 B-sejtes lymphoma, k.m.n.
 C8570 A non-Hodgkin lymphoma egyéb meghatározott típusai
 C8590 Non-Hodgkin lymphoma k.m.n.
 D3800 Gége bizonytalan és ismeretlen viselkedésű daganata
 D3810 Légcső, hörgő és tüdő bizonytalan és ismeretlen viselkedésű daganata
 D3820 Mellhártya bizonytalan és ismeretlen viselkedésű daganata
 D3830 Gátor bizonytalan és ismeretlen viselkedésű daganata
 D3850 Egyéb légzőszervek bizonytalan és ismeretlen viselkedésű daganata
 D3860 Légzőszerv bizonytalan és ismeretlen viselkedésű daganata, k.m.n.

ÉS BEAVATKOZÁSOK

1630P Endoszkópos stentbeültetés nyelőcső szűkületek áthidalásának megoldására

ÉS ESZKÖZÖK

01359 Öntáguló fémstent a nyelőcső organikus szűkületének tágítására, illetve áthidalására”

3. Az R3. 2. melléklete a „**** **06 2731 Nyelőcső szűkületek és elzáródások endoscopos műtéte öntáguló fémstenttel**” megjelölésű részét követően a következő rendelkezésekkel egészül ki:

„**** **06 2732 Nyombél organikus szűkületének tágítása, illetve áthidalása öntáguló fémstenttel**

"1" TÍPUSKÉNT ELFOGADOTT BETEGSÉGKÓDOK

C2590 Hasnyálmirigy rosszindulatú daganata, k.m.n.

C1640 Pylorus rosszindulatú daganata

D3710 Gyomor bizonytalan és ismeretlen viselkedésű daganata

ÉS "3" TÍPUSKÉNT ELFOGADOTT BETEGSÉGKÓDOK

K5661 Vékonybél-elzáródás

ÉS BEAVATKOZÁSOK

1630M Endoszkópos stentbeültetés nyombél szűkületek áthidalásának megoldására

ÉS ESZKÖZÖK

0135M Öntáguló fémstent a nyombél organikus szűkületének tágítására, illetve áthidalására

**** **06 2733 Vastagbél organikus szűkületének tágítása, illetve áthidalása öntáguló fémstenttel**

"1" TÍPUSKÉNT ELFOGADOTT BETEGSÉGKÓDOK

C1890 Vastagbél rosszindulatú daganata, k.m.n.

C7850 A vastagbél és végbél másodlagos rosszindulatú daganata

ÉS "3" TÍPUSKÉNT ELFOGADOTT BETEGSÉGKÓDOK

K5662 Vastagbél-elzáródás

ÉS BEAVATKOZÁSOK

1630N Endoszkópos stentbeültetés vastagbél szűkületek áthidalásának megoldására

ÉS ESZKÖZÖK

0135N Öntáguló fémstent a vastagbél organikus szűkületének tágítására, illetve áthidalására”

4. A R3. 2. melléklet „**** 06 290C Endoszkópiával igazolt gastrointestinalis vérzés, több mint 2E transfúzióval endoszkópos vérzéscsillapítás nélkül”, „**** 06 290D Endoszkópiával igazolt gastrointestinalis vérzés, több mint 2E transfúzióval endoszkópos vérzéscsillapítással (injektálás)” és „**** 06 290E Endoszkópiával igazolt gastrointestinalis vérzés, több mint 2E transfúzióval endoszkópos vérzéscsillapítással (kivéve injektálás)” megjelölésű része helyébe a következő rendelkezés lép:

„**** 06 290C Endoszkópiával igazolt gastrointestinalis vérzés, több mint 2E transfúzióval endoszkópos vérzéscsillapítás nélkül

BETEGSÉGEK

I8500 Nyelőcső varicositas vérzéssel
K2260 Gastrooesophagealis laceratiós haemorrhagiás syndroma
K2500 Gyomorfekély heveny vérzéssel
K2520 Gyomorfekély heveny vérzéssel és átfúródással
K2540 Gyomorfekély idült vagy k.m.n. vérzéssel
K2600 Nyombélfekély heveny vérzéssel
K2640 Nyombélfekély idült vagy k.m.n. vérzéssel
K2660 Nyombélfekély idült vagy k.m.n. vérzéssel és átfúródással
K2700 Pepticus fekély k.m.n. helyen, heveny vérzéssel
K2740 Pepticus fekély k.m.n. helyen, idült vagy k.m.n. vérzéssel
K2800 Gastrojejunalis fekély heveny vérzéssel
K2840 Gastrojejunalis fekély idült vagy k.m.n. vérzéssel
K2900 Heveny vérzéssel gastritis
K6250 Végbélnyílás- és végbélvérzés
K9200 Vérhányás
K9210 Vérszékelés
K9220 Gastrointestinalis vérzés k.m.n.

ÉS VÉRKÉSZÍTMÉNYEK

64076 Trombocita koncentrátum, zárt rendszerben, poolozott, 1E teljes vérből
64125 Vörösvérsejt koncentrátum zárt rendszerben mosott, fiziológiás sóban vagy adenin tartalmú oldatban reszuszpéndált
66150 Trombocita koncentrátum, 1E teljes vérből, saját plazmában reszuszpéndált
66290 Vörösvérsejt koncentrátum határreteg szegény, reszuszpéndált
66336 Plazma friss, fagyasztott, sejtszegény
66337 Trombocita koncentrátum, zárt rendszerben, poolozott, közegcserélt 1E teljes vérből
66338 Trombocita koncentrátum, 1E gépi aferezisből, saját plazmában
66339 Trombocita koncentrátum, 1E gépi aferezisből, közegcserélt
66343 Vörösvérsejt koncentrátum, zárt rendszerben, szűrt és mosott kb. 50 ml, adenin tartalmú oldatban, reszuszpéndált
66344 Vörösvérsejt koncentrátum, zárt rendszerben, szűrt, kb. 50 ml, adenin tartalmú oldatban, reszuszpéndált
66346 Plazma friss, fagyasztott, sejtszegény, kb. 50 ml
66347 Trombocita koncentrátum, zárt rendszerben, poolozott, szűrt, 1 E teljes vérből

66348 Vörösvérsejt koncentrátum, 1 E gépi aferezis, adenin tartalmú oldatban reszuszpendált
 66350 Trombocita koncentrátum, zárt rendszerben, poolozott, szűrt, közegcserélt 2 E teljes vérből
 66351 Trombocita koncentrátum, zárt rendszerben, poolozott, szűrt, közegcserélt 4 E teljes vérből
 66352 Trombocita koncentrátum, zárt rendszerben, poolozott, közegcserélt, 4 E teljes vérből
 66353 Trombocita koncentrátum, 5 E, gépi aferezisből, saját plazmában
 66354 Trombocita koncentrátum, 10 E, gépi aferezisből, saját plazmában
 66355 Trombocita koncentrátum, 5 E, gépi aferezisből, közegcserélt
 66356 Trombocita koncentrátum, 10 E, gépi aferezisből, közegcserélt
 66357 Trombocita koncentrátum, fagyasztott, felolvasztott, szűrt, közegcserélt 10 E, gépi aferezisből -80 °C
 66988 Plazma friss, fagyasztott
 66992 Vörösvérsejt koncentrátum, zárt rendszerben, szűrt, mosott fiziológiás sóban vagy adenin tartalmú oldatban reszuszpendált
 66993 Vörösvérsejt koncentrátum, fagyasztott, -196 °C, felolvasztott
 69401 Trombocita koncentrátum, zárt rendszerben, poolozott, szűrt, közegcserélt 1E teljes vérből
 69403 Trombocita koncentrátum, fagyasztott, felolvasztott, szűrt, közegcserélt, 1E gépi aferezisből, -80 °C
 69971 Vörösvérsejt koncentrátum, szűrt, fagyasztott, -196 °C
 69972 Vörösvérsejt koncentrátum, zárt rendszerben, szűrt, adenin tartalmú oldatban reszuszpendált

ÉS BEAVATKOZÁSOK

88135 Transzfúzió során végzett tevékenység

ÉS BEAVATKOZÁSOK

16330 Gastroszkopia

16410 Colonoscopia

****** 06 290D Endoszkópiával igazolt gastrointestinalis vérzés, több mint 2E transzfúzióval endoszkópos vérzéscsillapítással (injektálás)**

BETEGSÉGEK

I8500 Nyelőcső varicositas vérzéssel
 K2260 Gastrooesophagealis laceratiós haemorrhagiás syndroma
 K2500 Gyomorfekély heveny vérzéssel
 K2600 Nyombélfekély heveny vérzéssel
 K2800 Gastrojejunalis fekély heveny vérzéssel

ÉS VÉRKÉSZÍTMÉNYEK

64076 Trombocita koncentrátum, zárt rendszerben, poolozott, 1E teljes vérből
 64125 Vörösvérsejt koncentrátum zárt rendszerben mosott, fiziológiás sóban vagy adenin tartalmú oldatban reszuszpendált
 66150 Trombocita koncentrátum, 1E teljes vérből, saját plazmában reszuszpendált
 66290 Vörösvérsejt koncentrátum határréteg szegény, reszuszpendált
 66336 Plazma friss, fagyasztott, sejtzegény

- 66337 Trombocita koncentrátum, zárt rendszerben, poolozott, közegcserélt 1E teljes vérből
 66338 Trombocita koncentrátum, 1E gépi aferezisből, saját plazmában
 66339 Trombocita koncentrátum, 1E gépi aferezisből, közegcserélt
 66343 Vörösvérsejt koncentrátum, zárt rendszerben, szűrt és mosott kb. 50 ml, adenin tartalmú oldatban, reszuspendált
 66344 Vörösvérsejt koncentrátum, zárt rendszerben, szűrt, kb. 50 ml, adenin tartalmú oldatban, reszuspendált
 66346 Plazma friss, fagyasztott, sejtszegény, kb. 50 ml
 66347 Trombocita koncentrátum, zárt rendszerben, poolozott, szűrt, 1 E teljes vérből
 66348 Vörösvérsejt koncentrátum, 1 E gépi aferezis, adenin tartalmú oldatban reszuspendált
 66350 Trombocita koncentrátum, zárt rendszerben, poolozott, szűrt, közegcserélt 2 E teljes vérből
 66351 Trombocita koncentrátum, zárt rendszerben, poolozott, szűrt, közegcserélt 4 E teljes vérből
 66352 Trombocita koncentrátum, zárt rendszerben, poolozott, közegcserélt, 4 E teljes vérből
 66353 Trombocita koncentrátum, 5 E, gépi aferezisből, saját plazmában
 66354 Trombocita koncentrátum, 10 E, gépi aferezisből, saját plazmában
 66355 Trombocita koncentrátum, 5 E, gépi aferezisből, közegcserélt
 66356 Trombocita koncentrátum, 10 E, gépi aferezisből, közegcserélt
 66357 Trombocita koncentrátum, fagyasztott, felolvasztott, szűrt, közegcserélt 10 E, gépi aferezisből -80 °C
 66988 Plazma friss, fagyasztott
 66992 Vörösvérsejt koncentrátum, zárt rendszerben, szűrt, mosott fiziológiás sóban vagy adenin tartalmú oldatban reszuspendált
 66993 Vörösvérsejt koncentrátum, fagyasztott, -196 °C, felolvasztott
 69401 Trombocita koncentrátum, zárt rendszerben, poolozott, szűrt, közegcserélt 1E teljes vérből
 69403 Trombocita koncentrátum, fagyasztott, felolvasztott, szűrt, közegcserélt, 1E gépi aferezisből, -80 °C
 69971 Vörösvérsejt koncentrátum, szűrt, fagyasztott, -196 °C
 69972 Vörösvérsejt koncentrátum, zárt rendszerben, szűrt, adenin tartalmú oldatban reszuspendált

ÉS BEAVATKOZÁSOK

- 88135 Transzfúzió során végzett tevékenység

ÉS BEAVATKOZÁSOK

- 1630F Endoszkópos vérzéscsillapítás injektálással
 1630G Endoszkópos vérzéscsillapítás injektálással és termokoagulációval

****** 06 290E *Endoszkópiával igazolt gastrointestinalis vérzés, több mint 2E transzfúzióval endoszkópos vérzéscsillapítással (kivéve injektálás)***

BETEGSÉGEK

- I8500 Nyelőcső varicositas vérzéssel
 K2260 Gastrooesophagealis laceratiós haemorrhagiás syndroma
 K2500 Gyomorfekély heveny vérzéssel
 K2600 Nyombélfekély heveny vérzéssel

K2800 Gastrojejunalis fekély heveny vérzéssel

ÉS VÉRKÉSZÍTMÉNYEK

- 64076 Trombocita koncentrátum, zárt rendszerben, poolozott, 1E teljes vérből
64125 Vörösvérsejt koncentrátum zárt rendszerben mosott, fiziológias sóban vagy adenin tartalmú oldatban reszuszendált
66150 Trombocita koncentrátum, 1E teljes vérből, saját plazmában reszuszendált
66290 Vörösvérsejt koncentrátum határréteg szegény, reszuszendált
66336 Plazma friss, fagyasztott, sejtszegény
66337 Trombocita koncentrátum, zárt rendszerben, poolozott, közegcserélt 1E teljes vérből
66338 Trombocita koncentrátum, 1E gépi aferezisből, saját plazmában
66339 Trombocita koncentrátum, 1E gépi aferezisből, közegcserélt
66343 Vörösvérsejt koncentrátum, zárt rendszerben, szűrt és mosott kb. 50 ml, adenin tartalmú oldatban, reszuszendált
66344 Vörösvérsejt koncentrátum, zárt rendszerben, szűrt, kb. 50 ml, adenin tartalmú oldatban, reszuszendált
66346 Plazma friss, fagyasztott, sejtszegény, kb. 50 ml
66347 Trombocita koncentrátum, zárt rendszerben, poolozott, szűrt, 1 E teljes vérből
66348 Vörösvérsejt koncentrátum, 1 E gépi aferezis, adenin tartalmú oldatban reszuszendált
66350 Trombocita koncentrátum, zárt rendszerben, poolozott, szűrt, közegcserélt 2 E teljes vérből
66351 Trombocita koncentrátum, zárt rendszerben, poolozott, szűrt, közegcserélt 4 E teljes vérből
66352 Trombocita koncentrátum, zárt rendszerben, poolozott, közegcserélt, 4 E teljes vérből
66353 Trombocita koncentrátum, 5 E, gépi aferezisből, saját plazmában
66354 Trombocita koncentrátum, 10 E, gépi aferezisből, saját plazmában
66355 Trombocita koncentrátum, 5 E, gépi aferezisből, közegcserélt
66356 Trombocita koncentrátum, 10 E, gépi aferezisből, közegcserélt
66357 Trombocita koncentrátum, fagyasztott, felolvasztott, szűrt, közegcserélt 10 E, gépi aferezisből -80 °C
66988 Plazma friss, fagyasztott
66992 Vörösvérsejt koncentrátum, zárt rendszerben, szűrt, mosott fiziológias sóban vagy adenin tartalmú oldatban reszuszendált
66993 Vörösvérsejt koncentrátum, fagyasztott, -196 °C, felolvasztott
69401 Trombocita koncentrátum, zárt rendszerben, poolozott, szűrt, közegcserélt 1E teljes vérből
69403 Trombocita koncentrátum, fagyasztott, felolvasztott, szűrt, közegcserélt, 1E gépi aferezisből, -80 °C
69971 Vörösvérsejt koncentrátum, szűrt, fagyasztott, -196 °C
69972 Vörösvérsejt koncentrátum, zárt rendszerben, szűrt, adenin tartalmú oldatban reszuszendált

ÉS BEAVATKOZÁSOK

- 88135 Transzfúzió során végzett tevékenység

ÉS BEAVATKOZÁSOK

- 1630H Endoszkópos vérzéscsillapítás hemoklippel
1630J Endoszkópos vérzéscsillapítás ligatios gyűrűvel

1630K Endoszkópos vérzéscsillapítás argon plasmával vagy laeser coagulationnal
1630L Endoszkópos vérzéscsillapítás fibrinragasztóval

5. Az R3. 2. melléklet „**** 07 3420 *Hasnyálmirigy, máj közepes műtétei*” megjelölésű része helyébe a következő rendelkezés lép:

„**** 07 3420 *Hasnyálmirigy, máj közepes műtétei*

BETEGSÉGEK

A főcsoportba tartozó bármely betegség

ÉS BEAVATKOZÁSOK

1640B Endoszkópos UH pancreas pseudocystostomia
50790 Endokrin szövet autotransplantacioja
55001 Oncotomia hepatis
55016 Res.hepatis pro transplantatione
55051 Sutura hepatis
55090 Anastomosis hepato - enteralis sec. Kasai
55091 Anastomosis hepato - enteralis
55092 Marsupialisatio cystae hepatis
55098 Marsupialisatio cystae hep. laparoscopica
55200 Pancreatotomia
55201 Peripancreaticus öblítő drainage
55202 Pancreas oncotomia
55203 Pancreas necrectomia
55210 Resectio pancreatis localis (circumscripta)
55213 Enuclatio laesionis pancreatis
55220 Marsupialisatio cystae pancreatis (externa)
55231 Pancreato-cysto-gastrostomia sec. Juras
55232 Pancreato-cysto-gastrostomia posterior
55233 Pancreato-cysto-duodenostomia
55234 Pancreato-cysto-duodenostomia interna
55235 Pancreato-cysto-jejunostomia
55236 Pancreato-fistulo-enterostomia
55237 Pancreato-cysto-duodenostomia interna - felfúrásos
55241 Res.pancreatis distalis sine anast. d. Wirs.
55248 Res. pancr. dist. laparoscopica
55249 Res. pancr. dist. laparosc. cum conversionem
55281 Pancreas sziget (sejt) transplantatio

6. Az R3. 2. melléklet „**** 07 343E *Epeűtműtétek*” megjelölésű része helyébe a következő rendelkezés lép:

„**** 07 343E *Epeűtműtétek*

BETEGSÉGEK

A főcsoportba tartozó bármely betegség

ÉS BEAVATKOZÁSOK

1641B Endoszkópos UH Epeűt drainage

55090 Anastomosis hepato - enteralis sec. Kasai
 55091 Anastomosis hepato - enteralis
 55100 Cholecystostomia
 55102 Cholecysto-lithotomia
 55113 Residualis epekő percutan eltávolítása
 55122 Cholecysto-gastrostomia
 55123 Cholecysto-enterostomia
 55124 Choledocho-duodenostomia externa
 55125 Choledocho-enterostomia
 55130 Hepaticotomia
 55133 Hepaticotomia+Kehr drainage
 55140 Choledochotomia
 55141 Choledochotomia + choledochus drain
 55150 Excisio choledochi
 55161 Reconstr. duct. hepatici seu choledochi c. implant.
 55168 Choledochus-cysta eltávolítás, epeút reconstructio
 55170 Endoprothesis choledochi eltávolítása
 55183 Papillectomia papillae Vateri
 55191 Sutura fistulae choledocho(hepato)-enteralis”

7. Az R3. 2. melléklet „**** **Főcsoport: 08 Vázizomrendszeri és kötőszöveti betegségek fejezet**” megjelölésű rész „*** **Testtájékat nem meghatározó beavatkozások "C"**” megjelölésű része az „5837E” megjelölésű sort követően a következő sorokkal egészül ki:

„58380 Periproteticus törés miatt végzett lemezes osteosynthesis
 58381 Periproteticus törés miatt végzett cerclage felhelyezés
 58382 Periproteticus törés miatt végzett csavaros osteosynthesis
 58383 Periproteticus törés miatt végzett LISS rögzítés”

8. Az R3. 2. melléklet „**** **08 371A Alsó végtag nagyízületi műtétek, protézisműtétek (protézis ár térítése nélkül), komplikáció nélkül**” megjelölésű része helyébe a következő rendelkezés lép:

„**** **08 371A Alsó végtag nagyízületi műtétek, protézisműtétek (protézis ár térítése nélkül), komplikáció nélkül**

BETEGSÉGEK

A főcsoportba tartozó bármely betegség

BEAVATKOZÁSOK "A"

5814G Térdprotézis beültetés, unicondylaris
 58150 Csípőprotézis beültetés, cementes
 58151 Csípőprotézis beültetés, cement nélküli
 58156 Csípőprotézis vápa csere, cementes-cementesre
 58157 Csípőprotézis vápa csere, cementes-cement nélküli
 58158 Csípőprotézis szár csere, cementes-cementesre
 58159 Csípőprotézis szár csere, cementes-cement nélküli
 5815A Csípőprotézis csere, cementes-cementesre
 5815B Csípőprotézis csere, cementes-cement nélküli
 5815C Csípőprotézis fej csere
 5815D Csípőprotézis csere, cement nélküli-cementesre

5815E Csípőprotézis beültetés, hibrid, reverz hibrid
 5815F Cervicocapitalis csípőprotézis csere totálra
 5815J Csípőprotézis csere, cement nélküli-cement nélküli
 5815K Bipoláris csípőprotézis csere totálra
 5815MCsípőprotézis vápa csere, cement nélküli-cementesre
 5815N Csípőprotézis vápa csere, cement nélküli-cement nélküli
 5815P Csípőprotézis szár csere, cement nélküli-cementesre
 5815Q Csípőprotézis szár csere, cement nélküli-cement nélküli
 5815R Revíziós csípőprotézis beültetés
 5815S Bipoláris csípőprotézis beültetés
 5815T Végtagmegőrző csípőprotézis beültetés
 58169 Cervicocapitalis csípőprotézis beültetés
 58540 Térdprotézis beültetés, duocondylaris, cementes
 58541 Térdprotézis beültetés, duocondylaris, cement nélküli
 58542 Térdprotézis csere cementes-cementesre
 58543 Térdprotézis csere cementes-cement nélküli
 58544 Térdprotézis csere cement nélküli-cementesre
 58545 Térdprotézis csere cement nélküli-cement nélküli
 58547 Térdprotézis femoralis komponens csere cementes-cementesre
 58548 Térdprotézis femoralis komponens csere cementes-cement nélküli
 58549 Térdprotézis femoralis komponens csere cement nélküli-cementesre
 5854A Térdprotézis femoralis komponens csere cement nélküli-cement nélküli
 5854B Térdprotézis tibialis komponens csere cementes-cementesre
 5854C Térdprotézis tibialis komponens csere cementes-cement nélküli
 5854D Térdprotézis tibialis komponens csere cement nélküli-cementesre
 5854E Térdprotézis tibialis komponens csere cement nélküli-cement nélküli
 5854F Térdprotézis beültetés, duocondylaris, hibrid
 5854G Revíziós térdprotézis beültetés
 5854H Revíziós térdprotézis femoralis komponens beültetés
 5854J Revíziós térdprotézis tibialis komponens beültetés
 5854K Patellofemoralis térdprotézis beültetés
 5854L Patellofemoralis térdprotézis csere
 5854MVégtagmegőrző térdprotézis beültetés

ESZKÖZÖK "B"

01301 Totál csípőprotézis, cementes
 01303 Totál csípőprotézis, hibrid, reverz hibrid
 01304 Csípőprotézis szár, cementes
 01305 Csípőprotézis vápa, cementes
 01306 Cervicocapitalis csípőprotézis
 01307 Cervicocapitalis csípőprotézis fej
 01308 Csípőprotézis fej, fém
 01309 Csípőprotézis fej, kerámia
 0130A Revíziós csípőprotézis, cementes
 0130B Revíziós csípőprotézis, cement nélküli
 0130C Revíziós csípőprotézis vápa, cementes
 0130D Revíziós csípőprotézis vápa, cement nélküli
 0130E Revíziós csípőprotézis szár, cementes
 0130F Revíziós csípőprotézis szár, cement nélküli
 0130G Bipoláris csípőprotézis
 0130H Revíziós csípőprotézis, hibrid, reverz hibrid
 01311 Totál csípőprotézis, cement nélküli

01313 Csípőprotézis szár, cement nélküli
 01314 Csípőprotézis vápa, cement nélküli
 01324 Unicondylaris térdprotézis, cementes, nem vezetett
 01325 Unicondylaris térdprotézis, cement nélküli, nem vezetett
 01326 Duocondylaris térdprotézis, cementes, részlegesen vezetett
 01327 Duocondylaris térdprotézis, cement nélküli, részlegesen vezetett
 01328 Duocondylaris térdprotézis, cementes, vezetett
 01329 Duocondylaris térdprotézis, cement nélküli, vezetett
 0132A Unicondylaris térdprotézis femoralis komponens, cementes, nem vezetett
 0132B Unicondylaris térdprotézis femoralis komponens, cement nélküli, nem vezetett
 0132C Duocondylaris térdprotézis femoralis komponens, cementes, részlegesen vezetett
 0132D Duocondylaris térdprotézis femoralis komponens, cement nélküli, részlegesen vezetett
 0132E Duocondylaris térdprotézis femoralis komponens, cementes, vezetett
 0132F Duocondylaris térdprotézis femoralis komponens, cement nélküli, vezetett
 0132G Unicondylaris térdprotézis tibialis komponens, cementes, nem vezetett
 0132H Unicondylaris térdprotézis tibialis komponens, cement nélküli, nem vezetett
 0132J Duocondylaris térdprotézis tibialis komponens, cementes, részlegesen vezetett
 0132K Duocondylaris térdprotézis tibialis komponens, cement nélküli, részlegesen vezetett
 0132L Duocondylaris térdprotézis tibialis komponens, cementes, vezetett
 0132MDuocondylaris térdprotézis tibialis komponens, cement nélküli, vezetett
 0132N Duocondylaris térdprotézis, hibrid, részlegesen vezetett
 0132P Revíziós térdprotézis
 0132Q Revíziós térdprotézis femoralis komponens
 0132R Revíziós térdprotézis tibialis komponens
 0132S Patellofemoralis térdprotézis
 01371 Végtagmegőrző endoprotézis (nem rosszindulatú alaptergység kezelésében)

BEAVATKOZÁSOK "C"

58133 Felszínpótló bokaízületi protézis beültetése
 5815H Felszínpótló csípőprotézis beültetés

ESZKÖZÖK "D"

01310 Felszínpótló csípőízületi protézis
 01323 Felszínpótló bokaízületi protézis

BEAVATKOZÁSOK "E"

5815T Végtagmegőrző csípőprotézis beültetés
 5854MVégtagmegőrző térdprotézis beültetés

ESZKÖZÖK "F"

01370 Végtagmegőrző endoprotézis (rosszindulatú alaptergység kezelésében)

BEAVATKOZÁSOK "G"

5814K Térdprotézis eltávolítás
 5815U Csípőprotézis eltávolítás
 5815V Protetizált csípőízület feltárás implantáció nélkül
 58163 Repositio, csípő műteti+femur osteotomia
 58164 Repositio, csípő műteti+medence osteotomia
 58165 Repositio, csípő műteti+femur+medence osteotomia
 58168 Polygonalis medence osteotomia
 5854N Patellofemoralis térdprotézis eltávolítás
 5854P Protetizált térdízület feltárás implantáció nélkül

A FŐCSOPORTBA TARTOZÓ BÁRMELY BETEGSÉG ÉS ("A" BEAV. ÉS ("7" VAGY
 "9" VAGY "D" TÍPUSKÉNT "B" ESZKÖZ)) VAGY ("C" BEAV. ÉS ("6" VAGY "8"

TÍPUSKÉNT "D" ESZKÖZ)) VAGY ("E" BEAV. ÉS ("6" VAGY "8" TÍPUSKÉNT "F" ESZKÖZ)) VAGY ("G" BEAV.))"

9. Az R3. 2. melléklet „**** 08 371B *Cervicocapitalis csípőprotézis-beültetés komplikáció nélkül*” megjelölésű része helyébe a következő rendelkezés lép:

„**** 08 371B *Cervicocapitalis csípőprotézis-beültetés komplikáció nélkül*

BETEGSÉGEK

Az alább felsoroltak kivételével a főcsoportba tartozó bármely betegség:

A1800 A csontok és ízületek gümőkórja
A6660 Csont és ízületi framboesiás laesiók
L4050 Arthropathiás psoriasis (M07.0-M07.3*, M09.0*)
M0000 Staphylococcus okozta ízületi és sokizületi gyulladás
M0010 Pneumococcus okozta ízületi és sokizületi gyulladás
M0020 Egyéb streptococcus okozta ízületi és sokizületi gyulladás
M0080 Egyéb baktérium okozta arthritis és polyarthritis
M0090 Ízületi gyulladás nem specifikált pyogen kórokozó miatt
M0200 Arthropathia intestinalis bypass után
M0210 Dysenteriát követő arthropathia
M0220 Postimmunisatiós arthropathia
M0230 Reiter-betegség
M0280 Egyéb reaktív arthropathiák
M0290 Reaktív arthropathia, k.m.n.
M0500 Felty-syndroma
M0530 Rheumatoid arthritis más szervek és szervrendszerek érintettségével
M0580 Egyéb seropositív rheumatoid arthritis
M0590 Seropositív rheumatoid arthritis, k.m.n.
M0600 Seronegativ rheumatoid arthritis
M0610 Felnőttkori kezdetű Still-betegség
M0640 Gyulladásos polyarthropathia
M0680 Egyéb, meghatározott rheumatoid arthritis
M0690 Rheumatoid arthritis, k.m.n.
M0800 Fiatalkori reumás ízületi gyulladás
M0820 Szisztémás kezdetű juvenilis arthritis
M0830 Fiatalkori seronegativ polyarthritis
M0840 Kevés ízületet érintő fiatalkori ízületi gyulladás
M0880 Egyéb fiatalkori ízületi gyulladás
M1000 Idiopathiás köszvény
M1100 Hydroxyapatit lerakódásos betegség
M1110 Familiaris chondrocalcinosis
M1120 Chondrocalcinosis egyéb
M1180 Egyéb, meghatározott kristály arthropathiák
M1190 Kristály arthropathia, k.m.n.
M1200 Krónikus posztrheumás arthropathia [Jaccoud]
M1210 Kaschin-Beck betegség
M1220 Villonodularis synovitis (pigmentált)
M1230 Palindrom rheumatismus
M1240 Intermittáló hydrarthrosis
M1250 Sérülésszerű arthropathia

M1280Egyéb meghatározott arthropathiák, m.n.o.
 M1300Polyarthrititis, k.m.n.
 M1310Monoarthrititis, m.n.o.
 M1380Egyéb, meghatározott izületi gyulladás
 M1500Elsődleges, általánosult (osteo-)arthrosis
 M1510Heberden-csomók (arthropathiával)
 M1520Bouchard csomók (arthropathiával)
 M1530Másodlagos többizületi arthrosis
 M1540Erosiv osteoarthrosis
 M1580Egyéb polyarthrosis
 M1590Polyarthrosis, k.m.n.
 M1900Egyéb elsődleges arthrosis
 M1910Egyéb izületek posttraumás arthrosis
 M1920Egyéb másodlagos arthrosis
 M1980Egyéb, meghatározott arthrosis
 M1990Arthrosis, k.m.n.
 M2510Ízületi sipoly
 M3520Behçet-kór

ÉS BEAVATKOZÁSOK

5815C Csípőprotézis fej csere
 58169 Cervicocapitalis csípőprotézis beültetés

ÉS ESZKÖZÖK

01306 Cervicocapitalis protézis
 01307 Cervicocapitalis csípőprotézis fej
 01308 Csípőprotézis fej, fém
 01309 Csípőprotézis fej, kerámia”

10. Az R3. 2. melléklet „**** **08 371C Cement nélküli csípőprotézis-beültetés komplikáció nélkül**” megjelölésű része helyébe a következő rendelkezés lép:

„**** **08 371C Cement nélküli csípőprotézis-beültetés komplikáció nélkül**

BETEGSÉGEK

A főcsoportba tartozó bármely betegség

ÉS BEAVATKOZÁSOK

58151 Csípőprotézis beültetés, cement nélküli
 58157 Csípőprotézis vápa csere, cementes-cement nélküli
 58159 Csípőprotézis szár csere, cementes-cement nélküli
 5815B Csípőprotézis csere, cementes-cement nélküli
 5815C Csípőprotézis fej csere
 5815F Cervicocapitalis csípőprotézis csere totálra
 5815J Csípőprotézis csere, cement nélküli-cement nélküli
 5815K Bipoláris csípőprotézis csere totálra
 5815N Csípőprotézis vápa csere, cement nélküli-cement nélküli
 5815Q Csípőprotézis szár csere, cement nélküli-cement nélküli
 5815R Revíziós csípőprotézis beültetés
 5815S Bipoláris csípőprotézis beültetés
 5815T Végtagmegőrző csípőprotézis beültetés

ÉS ESZKÖZÖK

- 01308 Csípőprotézis fej, fém
- 01309 Csípőprotézis fej, kerámia
- 0130B Revíziós csípőprotézis, cement nélküli
- 0130D Revíziós csípőprotézis vápa, cement nélküli
- 0130F Revíziós csípőprotézis szár, cement nélküli
- 0130G Bipoláris csípőprotézis
- 01311 Totál csípőprotézis, cement nélküli
- 01313 Csípőprotézis szár, cement nélküli
- 01314 Csípőprotézis vápa, cement nélküli
- 01371 Végtagmegőrző endoprotézis (nem rosszindulatú alapelbetegség kezelésében)”

11. Az R3. 2. melléklet „**** 08 371D *Unicondylaris térdprotézis-beültetés komplikáció nélkül, nem traumatológiai indikáció esetén*” megjelölésű része helyébe a következő rendelkezés lép:

„**** 08 371D *Unicondylaris térdprotézis-beültetés komplikáció nélkül, nem traumatológiai indikáció esetén*

BETEGSÉGEK

A főcsoportba tartozó bármely betegség

ÉS BEAVATKOZÁSOK

- 5814G Térdprotézis beültetés, unicondylaris
- 58542 Térdprotézis csere cementes-cementesre
- 58543 Térdprotézis csere cementes-cement nélküli
- 58544 Térdprotézis csere cement nélküli-cementesre
- 58545 Térdprotézis csere cement nélküli-cement nélküli
- 58547 Térdprotézis femoralis komponens csere cementes-cementesre
- 58548 Térdprotézis femoralis komponens csere cementes-cement nélküli
- 58549 Térdprotézis femoralis komponens csere cement nélküli-cementesre
- 5854A Térdprotézis femoralis komponens csere cement nélküli-cement nélküli
- 5854B Térdprotézis tibialis komponens csere cementes-cementesre
- 5854C Térdprotézis tibialis komponens csere cementes-cement nélküli
- 5854D Térdprotézis tibialis komponens csere cement nélküli-cementesre
- 5854E Térdprotézis tibialis komponens csere cement nélküli-cement nélküli
- 5854G Revíziós térdprotézis beültetés
- 5854H Revíziós térdprotézis femoralis komponens beültetés
- 5854J Revíziós térdprotézis tibialis komponens beültetés

ÉS ESZKÖZÖK

- 01324 Unicondylaris térdprotézis, cementes, nem vezetett
- 01325 Unicondylaris térdprotézis, cement nélküli, nem vezetett
- 0132A Unicondylaris térdprotézis femoralis komponens, cementes, nem vezetett
- 0132B Unicondylaris térdprotézis femoralis komponens, cement nélküli, nem vezetett
- 0132G Unicondylaris térdprotézis tibialis komponens, cementes, nem vezetett
- 0132H Unicondylaris térdprotézis tibialis komponens, cement nélküli, nem vezetett
- 0132P Revíziós térdprotézis
- 0132Q Revíziós térdprotézis femoralis komponens
- 0132R Revíziós térdprotézis tibialis komponens”

12. Az R4. 2. számú melléklet „**** 08 371E *Bicondylaris, totál térdprotézis-beültetés komplikáció nélkül*” megjelölésű része helyébe a következő rendelkezés lép:

„**** 08 371E *Duocondylaris térdprotézis-beültetés komplikáció nélkül*

BETEGSÉGEK

A főcsoportba tartozó bármely betegség

ÉS BEAVATKOZÁSOK

58540 Térdprotézis beültetés, duocondylaris, cementes
58541 Térdprotézis beültetés, duocondylaris, cement nélküli
58542 Térdprotézis csere cementes-cementesre
58543 Térdprotézis csere cementes-cement nélküli
58544 Térdprotézis csere cement nélküli-cementesre
58545 Térdprotézis csere cement nélküli-cement nélküli
58547 Térdprotézis femoralis komponens csere cementes-cementesre
58548 Térdprotézis femoralis komponens csere cementes-cement nélküli
58549 Térdprotézis femoralis komponens csere cement nélküli-cementesre
5854A Térdprotézis femoralis komponens csere cement nélküli-cement nélküli
5854B Térdprotézis tibialis komponens csere cementes-cementesre
5854C Térdprotézis tibialis komponens csere cementes-cement nélküli
5854D Térdprotézis tibialis komponens csere cement nélküli-cementesre
5854E Térdprotézis tibialis komponens csere cement nélküli-cement nélküli
5854F Térdprotézis beültetés, duocondylaris, hibrid
5854G Revíziós térdprotézis beültetés
5854H Revíziós térdprotézis femoralis komponens beültetés
5854J Revíziós térdprotézis tibialis komponens beültetés
5854K Patellofemoralis térdprotézis beültetés
5854L Patellofemoralis térdprotézis csere
5854M Végtagmegőrző térdprotézis beültetés

ÉS ESZKÖZÖK

01326 Duocondylaris térdprotézis, cementes, részlegesen vezetett
01327 Duocondylaris térdprotézis, cement nélküli, részlegesen vezetett
01328 Duocondylaris térdprotézis, cementes, vezetett
01329 Duocondylaris térdprotézis, cement nélküli, vezetett
0132C Duocondylaris térdprotézis femoralis komponens, cementes, részlegesen vezetett
0132D Duocondylaris térdprotézis femoralis komponens, cement nélküli, részlegesen vezetett
0132E Duocondylaris térdprotézis femoralis komponens, cementes, vezetett
0132F Duocondylaris térdprotézis femoralis komponens, cement nélküli, vezetett
0132J Duocondylaris térdprotézis tibialis komponens, cementes, részlegesen vezetett
0132K Duocondylaris térdprotézis tibialis komponens, cement nélküli, részlegesen vezetett
0132L Duocondylaris térdprotézis tibialis komponens, cementes, vezetett
0132MDuocondylaris térdprotézis tibialis komponens, cement nélküli, vezetett
0132N Duocondylaris térdprotézis, hibrid, részlegesen vezetett
0132P Revíziós térdprotézis
0132Q Revíziós térdprotézis femoralis komponens
0132R Revíziós térdprotézis tibialis komponens
0132S Patellofemoralis térdprotézis
01371 Végtagmegőrző endoprotézis (nem rosszindulatú alapbetegség kezelésében)”

13. Az R3. 2. melléklet „**** 08 371H *Cementes csípőprotézis-beültetés komplikáció nélkül*” megjelölésű része helyébe a következő rendelkezés lép:

„**** 08 371H *Cementes csípőprotézis-beültetés komplikáció nélkül*

BETEGSÉGEK

A főcsoportba tartozó bármely betegség

ÉS BEAVATKOZÁSOK

58150 Csípőprotézis beültetés, cementes
58156 Csípőprotézis vápa csere, cementes-cementesre
58158 Csípőprotézis szár csere, cementes-cementesre
5815A Csípőprotézis csere, cementes-cementesre
5815C Csípőprotézis fej csere
5815D Csípőprotézis csere, cement nélküli-cementesre
5815F Cervicocapitalis csípőprotézis csere totálra
5815K Bipoláris csípőprotézis csere totálra
5815M Csípőprotézis vápa csere, cement nélküli-cementesre
5815P Csípőprotézis szár csere, cement nélküli-cementesre
5815R Revíziós csípőprotézis beültetés
5815S Bipoláris csípőprotézis beültetés
5815T Végtagmegőrző csípőprotézis beültetés

ÉS ESZKÖZÖK

01301 Totál csípőprotézis, cementes
01304 Csípőprotézis szár, cementes
01305 Csípőprotézis vápa, cementes
01308 Csípőprotézis fej, fém
01309 Csípőprotézis fej, kerámia
0130A Revíziós csípőprotézis, cementes
0130C Revíziós csípőprotézis vápa, cementes
0130E Revíziós csípőprotézis szár, cementes
0130G Bipoláris csípőprotézis
01371 Végtagmegőrző endoprotézis (nem rosszindulatú alapelbetegség kezelésében)”

14. Az R3. 2. melléklet „**** 08 371K *Hibrid csípőprotézis-beültetés komplikáció nélkül*” megjelölésű része helyébe a következő rendelkezés lép:

„**** 08 371K *Hibrid csípőprotézis-beültetés komplikáció nélkül*

BETEGSÉGEK

A főcsoportba tartozó bármely betegség

ÉS BEAVATKOZÁSOK

5815E Csípőprotézis beültetés, hibrid, reverz hibrid
5815F Cervicocapitalis csípőprotézis csere totálra
5815K Bipoláris csípőprotézis csere totálra
5815R Revíziós csípőprotézis beültetés
5815S Bipoláris csípőprotézis beültetés
5815T Végtagmegőrző csípőprotézis beültetés

ÉS ESZKÖZÖK

01303 Totál csípőprotézis, hibrid, reverz hibrid

01308 Csípőprotézis fej, fém
 01309 Csípőprotézis fej, kerámia
 0130C Revíziós csípőprotézis vápa, cementes
 0130D Revíziós csípőprotézis vápa, cement nélküli
 0130E Revíziós csípőprotézis szár, cementes
 0130F Revíziós csípőprotézis szár, cement nélküli
 0130G Bipoláris csípőprotézis
 0130H Revíziós csípőprotézis, hibrid, reverz hibrid
 01371 Végtagmegőrző endoprotézis (nem rosszindulatú alapelbetegség kezelésében)”

15. Az R3. 2. melléklet „**** 08 371L *Unicondylaris térdprotézis-beültetés komplikáció nélkül, traumatológiai indikáció esetén*” megjelölésű része helyébe a következő rendelkezés lép:

„**** 08 371L *Unicondylaris térdprotézis-beültetés komplikáció nélkül, traumatológiai indikáció esetén*

TESTTÁJÉKOT MEGHATÁROZÓ BETEGSÉGEK "B"

M1720 Kétoldali, posttraumás térdizületi arthrosis
 M1730 Egyéb posttraumás gonarthrosis
 S7240 A combcsont distalis törése
 S7280 A combcsont egyéb részeinek törései
 S8210 A sípcsont proximalis végének törése
 S8330 A térd izületi porcának heveny sérülése
 S8370 A térd komplex sérülése

ÉS BEAVATKOZÁSOK

5814G Térdprotézis beültetés, unicondylaris
 58542 Térdprotézis csere cementes-cementesre
 58543 Térdprotézis csere cementes-cement nélküli
 58544 Térdprotézis csere cement nélküli-cementesre
 58545 Térdprotézis csere cement nélküli-cement nélküli
 58547 Térdprotézis femoralis komponens csere cementes-cementesre
 58548 Térdprotézis femoralis komponens csere cementes-cement nélküli
 58549 Térdprotézis femoralis komponens csere cement nélküli-cementesre
 5854A Térdprotézis femoralis komponens csere cement nélküli-cement nélküli
 5854B Térdprotézis tibialis komponens csere cementes-cementesre
 5854C Térdprotézis tibialis komponens csere cementes-cement nélküli
 5854D Térdprotézis tibialis komponens csere cement nélküli-cementesre
 5854E Térdprotézis tibialis komponens csere cement nélküli-cement nélküli
 5854G Revíziós térdprotézis beültetés
 5854H Revíziós térdprotézis femoralis komponens beültetés
 5854J Revíziós térdprotézis tibialis komponens beültetés

ÉS ESZKÖZÖK

01324 Unicondylaris térdprotézis, cementes, nem vezetett
 01325 Unicondylaris térdprotézis, cement nélküli, nem vezetett
 0132A Unicondylaris térdprotézis femoralis komponens, cementes, nem vezetett
 0132B Unicondylaris térdprotézis femoralis komponens, cement nélküli, nem vezetett
 0132G Unicondylaris térdprotézis tibialis komponens, cementes, nem vezetett
 0132H Unicondylaris térdprotézis tibialis komponens, cement nélküli, nem vezetett
 0132P Revíziós térdprotézis

0132Q Revíziós térdprotézis femoralis komponens
0132R Revíziós térdprotézis tibialis komponens”

16. Az R3. 2. melléklet „**** 08 371M Nagyízületi protézis eltávolítás szepszikus szövődmények miatt spacer-beültetéssel” megjelölésű része helyébe a következő rendelkezés lép:

„**** 08 371M Nagyízületi protézis eltávolítás szepszikus szövődmények miatt spacer-beültetéssel

BETEGSÉGEK

A főcsoportba tartozó bármely betegség

ÉS "K" TÍPUSKÉNT ELFOGADOTT BETEGSÉGKÓDOK "B"

T8450 Infectio és inflammatio a belső ízületi protézis miatt
T8460 Infectio és inflammatio belső fixációs eszköz miatt [bármely helyen]
T8470 Infectio-inflamm. egyéb belső ort.protet.eszk.-implant.-graftok miatt

ÉS BEAVATKOZÁSOK "C"

57874 Combfej resectio
57875 Combnyak resectio
57876 Femur distalis epiphysisének resectioja
57877 Tibia proximális epiphysisének resectioja
5814K Térdprotézis eltávolítás
5815U Csípőprotézis eltávolítás

ÉS BEAVATKOZÁSOK "D"

5815G Spacer beültetés

ÉS ESZKÖZÖK "E"

01372 Spacer protézis, gyári
01373 Spacer protézis, kézi

A FŐCSOPORTBA TARTOZÓ BÁRMELY BETEGSÉG ÉS ("K" TÍPUSKÉNT "B" DIAGN.) ÉS "C" BEAV. ÉS "D" BEAV. ÉS "E" ESZKÖZ

17. Az R3. 2. melléklet „**** 08 372A Komplikáció miatt végzett alsó végtag nagyízületi műtétek (protézisár térítése nélkül)” megjelölésű része helyébe a következő rendelkezés lép:

„**** 08 372A Komplikáció miatt végzett alsó végtag nagyízületi műtétek (protézisár térítése nélkül)

BETEGSÉGEK

A főcsoportba tartozó bármely betegség

"K" TÍPUSKÉNT ELFOGADOTT BETEGSÉGKÓDOK "C"

T8400 A belső ízület protézisek mechanikai szövődményei
T8410 A végtagcsontok belső fixációs eszközeinek mechanikai szövődményei
T8450 Infectio és inflammatio a belső ízületi protézis miatt
T8460 Infectio és inflammatio belső fixációs eszköz miatt [bármely helyen]
T8470 Infectio-inflamm. egyéb belső ort.protet.eszk.-implant.-graftok miatt
T8480 A belső protetikus eszközök-implantatumok-graftok egyéb szövődményei
T8490 A belső ortopéd protet.eszközök-implantatumok-graftok k.m.n. szövődm.

BEAVATKOZÁSOK "D"

5814G Térdprotézis beültetés, unicondylaris
58150 Csípőprotézis beültetés, cementes
58151 Csípőprotézis beültetés, cement nélküli
58156 Csípőprotézis vápa csere, cementes-cementesre
58157 Csípőprotézis vápa csere, cementes-cement nélküli
58158 Csípőprotézis szár csere, cementes-cementesre
58159 Csípőprotézis szár csere, cementes-cement nélküli
5815A Csípőprotézis csere, cementes-cementesre
5815B Csípőprotézis csere, cementes-cement nélküli
5815C Csípőprotézis fej csere
5815D Csípőprotézis csere, cement nélküli-cementesre
5815E Csípőprotézis beültetés, hibrid, reverz hibrid
5815F Cervicocapitalis csípőprotézis csere totálra
5815J Csípőprotézis csere, cement nélküli-cement nélküli
5815K Bipoláris csípőprotézis csere totálra
5815MCsípőprotézis vápa csere, cement nélküli-cementesre
5815N Csípőprotézis vápa csere, cement nélküli-cement nélküli
5815P Csípőprotézis szár csere, cement nélküli-cementesre
5815Q Csípőprotézis szár csere, cement nélküli-cement nélküli
5815R Revíziós csípőprotézis beültetés
5815S Bipoláris csípőprotézis beültetés
5815T Végtagmegőrző csípőprotézis beültetés
58169 Cervicocapitalis csípőprotézis beültetés
58540 Térdprotézis beültetés, duocondylaris, cementes
58541 Térdprotézis beültetés, duocondylaris, cement nélküli
58542 Térdprotézis csere cementes-cementesre
58543 Térdprotézis csere cementes-cement nélküli
58544 Térdprotézis csere cement nélküli-cementesre
58545 Térdprotézis csere cement nélküli-cement nélküli
58547 Térdprotézis femoralis komponens csere cementes-cementesre
58548 Térdprotézis femoralis komponens csere cementes-cement nélküli
58549 Térdprotézis femoralis komponens csere cement nélküli-cementesre
5854A Térdprotézis femoralis komponens csere cement nélküli-cement nélküli
5854B Térdprotézis tibialis komponens csere cementes-cementesre
5854C Térdprotézis tibialis komponens csere cementes-cement nélküli
5854D Térdprotézis tibialis komponens csere cement nélküli-cementesre
5854E Térdprotézis tibialis komponens csere cement nélküli-cement nélküli
5854F Térdprotézis beültetés, duocondylaris, hibrid
5854G Revíziós térdprotézis beültetés
5854H Revíziós térdprotézis femoralis komponens beültetés
5854J Revíziós térdprotézis tibialis komponens beültetés
5854K Patellofemoralis térdprotézis beültetés
5854L Patellofemoralis térdprotézis csere
5854MVégtagmegőrző térdprotézis beültetés

ESZKÖZÖK "E"

01301 Totál csípőprotézis, cementes
01303 Totál csípőprotézis, hibrid, reverz hibrid
01304 Csípőprotézis szár, cementes
01305 Csípőprotézis vápa, cementes
01306 Cervicocapitalis csípőprotézis

01307 Cervicocapitalis csípőprotézis fej
 01308 Csípőprotézis fej, fém
 01309 Csípőprotézis fej, kerámia
 0130A Revíziós csípőprotézis, cementes
 0130B Revíziós csípőprotézis, cement nélküli
 0130C Revíziós csípőprotézis vápa, cementes
 0130D Revíziós csípőprotézis vápa, cement nélküli
 0130E Revíziós csípőprotézis szár, cementes
 0130F Revíziós csípőprotézis szár, cement nélküli
 0130G Bipoláris csípőprotézis
 0130H Revíziós csípőprotézis, hibrid, reverz hibrid
 01311 Totál csípőprotézis, cement nélküli
 01313 Csípőprotézis szár, cement nélküli
 01314 Csípőprotézis vápa, cement nélküli
 01324 Unicondylaris térdprotézis, cementes, nem vezetett
 01325 Unicondylaris térdprotézis, cement nélküli, nem vezetett
 01326 Duocondylaris térdprotézis, cementes, részlegesen vezetett
 01327 Duocondylaris térdprotézis, cement nélküli, részlegesen vezetett
 01328 Duocondylaris térdprotézis, cementes, vezetett
 01329 Duocondylaris térdprotézis, cement nélküli, vezetett
 0132A Unicondylaris térdprotézis femoralis komponens, cementes, nem vezetett
 0132B Unicondylaris térdprotézis femoralis komponens, cement nélküli, nem vezetett
 0132C Duocondylaris térdprotézis femoralis komponens, cementes, részlegesen vezetett
 0132D Duocondylaris térdprotézis femoralis komponens, cement nélküli, részlegesen vezetett
 0132E Duocondylaris térdprotézis femoralis komponens, cementes, vezetett
 0132F Duocondylaris térdprotézis femoralis komponens, cement nélküli, vezetett
 0132G Unicondylaris térdprotézis tibialis komponens, cementes, nem vezetett
 0132H Unicondylaris térdprotézis tibialis komponens, cement nélküli, nem vezetett
 0132J Duocondylaris térdprotézis tibialis komponens, cementes, részlegesen vezetett
 0132K Duocondylaris térdprotézis tibialis komponens, cement nélküli, részlegesen vezetett
 0132L Duocondylaris térdprotézis tibialis komponens, cementes, vezetett
 0132M Duocondylaris térdprotézis tibialis komponens, cement nélküli, vezetett
 0132N Duocondylaris térdprotézis, hibrid, részlegesen vezetett
 0132P Revíziós térdprotézis
 0132Q Revíziós térdprotézis femoralis komponens
 0132R Revíziós térdprotézis tibialis komponens
 0132S Patellofemoralis térdprotézis
 01371 Végtagmegőrző endoprotézis (nem rosszindulatú alapelbetegség kezelésében)

BEAVATKOZÁSOK "F"

5815H Felszínpótló csípőprotézis beültetés

ESZKÖZÖK "G"

01310 Felszínpótló csípőízületi protézis

BEAVATKOZÁSOK "H"

5815T Végtagmegőrző csípőprotézis beültetés

5854M Végtagmegőrző térdprotézis beültetés

ESZKÖZÖK "I"

01370 Végtagmegőrző endoprotézis (rosszindulatú alapelbetegség kezelésében)

BEAVATKOZÁSOK "J"

5814K Térdprotézis eltávolítás

5815U Csípőprotézis eltávolítás
5815V Protetizált csípőízület feltárás implantáció nélkül
58163 Repositio, csípő műtéti+femur osteotomia
58164 Repositio, csípő műtéti+medence osteotomia
58165 Repositio, csípő műtéti+femur+medence osteotomia
58168 Polygonalis medence osteotomia
5854N Patellofemoralis térdprotézis eltávolítás
5854P Protetizált térdízület feltárás implantáció nélkül

A FŐCSOPORTBA TARTOZÓ BÁRMELY BETEGSÉG ÉS ("K" TÍPUSKÉNT "C" DIAGN.) ÉS ("D" BEAV. ÉS ("7" VAGY "9" VAGY "D" TÍPUSKÉNT "E" ESZKÖZ)) VAGY ("F" BEAV. ÉS ("6" VAGY "8" TÍPUSKÉNT "G" ESZKÖZ)) VAGY ("H" BEAV. ÉS ("6" VAGY "8" TÍPUSKÉNT "I" ESZKÖZ)) VAGY ("J" BEAV.))"

18. Az R3. 2. melléklet „**** 08 372C *Komplikáció miatt végzett cement nélküli csípőprotézis-beültetés*” megjelölésű része helyébe a következő rendelkezés lép:

„**** 08 372C *Komplikáció miatt végzett cement nélküli csípőprotézis-beültetés*

BETEGSÉGEK

A főcsoportba tartozó bármely betegség

"K" TÍPUSKÉNT ELFOGADOTT BETEGSÉGGKÓDOK "C"

T8400 A belső ízület protézisek mechanikai szövődményei
T8410 A végtagsontok belső fixációs eszközeinek mechanikai szövődményei
T8450 Infectio és inflammatio a belső ízületi protézis miatt
T8460 Infectio és inflammatio belső fixációs eszköz miatt [bármely helyen]
T8470 Infectio-inflamm. egyéb belső ort.protet.eszk.-implant.-graftok miatt
T8480 A belső protetikus eszközök-implantatumok-graftok egyéb szövődményei
T8490 A belső ortopéd protet.eszközök-implantatumok-graftok k.m.n. szövödm.

BEAVATKOZÁSOK "D"

58151 Csípőprotézis beültetés, cement nélküli
58157 Csípőprotézis vápa csere, cementes-cement nélküli
58159 Csípőprotézis szár csere, cementes-cement nélküli
5815B Csípőprotézis csere, cementes-cement nélküli
5815C Csípőprotézis fej csere
5815F Cervicocapitalis csípőprotézis csere totálra
5815J Csípőprotézis csere, cement nélküli-cement nélküli
5815K Bipoláris csípőprotézis csere totálra
5815N Csípőprotézis vápa csere, cement nélküli-cement nélküli
5815Q Csípőprotézis szár csere, cement nélküli-cement nélküli
5815R Revíziós csípőprotézis beültetés
5815S Bipoláris csípőprotézis beültetés
5815T Végtagmegőrző csípőprotézis beültetés

ESZKÖZÖK "E"

01308 Csípőprotézis fej, fém
01309 Csípőprotézis fej, kerámia
0130B Revíziós csípőprotézis, cement nélküli
0130D Revíziós csípőprotézis vápa, cement nélküli
0130F Revíziós csípőprotézis szár, cement nélküli
0130G Bipoláris csípőprotézis

01311 Totál csípőprotézis, cement nélküli
01313 Csípőprotézis szár, cement nélküli
01314 Csípőprotézis vápa, cement nélküli
01371 Végtagmegőrző endoprotézis (nem rosszindulatú alapbetegség kezelésében)

A FŐCSOPORTBA TARTOZÓ BÁRMELY BETEGSÉG ÉS ("K" TÍPUSKÉNT "C"
DIAGN.) ÉS "D" BEAV. ÉS "E" ESZKÖZ

19. Az R3. 2. melléklet „**** 08 372D *Komplikáció miatt végzett unicondylaris térdprotézis-beültetés, nem traumatológiai indikáció esetén*” megjelölésű része helyébe a következő rendelkezés lép:

„**** 08 372D *Komplikáció miatt végzett unicondylaris térdprotézis-beültetés, nem traumatológiai indikáció esetén*

BETEGSÉGEK

A főcsoportba tartozó bármely betegség

"K" TÍPUSKÉNT ELFOGADOTT BETEGSÉGGÓDOK "C"

T8400 A belső ízület protézisek mechanikai szövődményei
T8410 A végtagcsontok belső fixációs eszközeinek mechanikai szövődményei
T8450 Infectio és inflammatio a belső ízületi protézis miatt
T8460 Infectio és inflammatio belső fixációs eszköz miatt [bármely helyen]
T8470 Infectio-inflamm. egyéb belső ort.protet.eszk.-implant.-graftok miatt
T8480 A belső protetikusan eszközök-implantátumok-graftok egyéb szövődményei
T8490 A belső ortopéd protet.eszközök-implantátumok-graftok k.m.n. szövödm.

BEAVATKOZÁSOK "D"

5814G Térdprotézis beültetés, unicondylaris
58542 Térdprotézis csere cementes-cementesre
58543 Térdprotézis csere cementes-cement nélküli
58544 Térdprotézis csere cement nélküli-cementesre
58545 Térdprotézis csere cement nélküli-cement nélküli
58547 Térdprotézis femoralis komponens csere cementes-cementesre
58548 Térdprotézis femoralis komponens csere cementes-cement nélküli
58549 Térdprotézis femoralis komponens csere cement nélküli-cementesre
5854A Térdprotézis femoralis komponens csere cement nélküli-cement nélküli
5854B Térdprotézis tibialis komponens csere cementes-cementesre
5854C Térdprotézis tibialis komponens csere cementes-cement nélküli
5854D Térdprotézis tibialis komponens csere cement nélküli-cementesre
5854E Térdprotézis tibialis komponens csere cement nélküli-cement nélküli
5854G Revíziós térdprotézis beültetés
5854H Revíziós térdprotézis femoralis komponens beültetés
5854J Revíziós térdprotézis tibialis komponens beültetés
5854M Végtagmegőrző térdprotézis beültetés

ESZKÖZÖK "E"

01324 Unicondylaris térdprotézis, cementes, nem vezetett
01325 Unicondylaris térdprotézis, cement nélküli, nem vezetett
0132A Unicondylaris térdprotézis femoralis komponens, cementes, nem vezetett
0132B Unicondylaris térdprotézis femoralis komponens, cement nélküli, nem vezetett
0132G Unicondylaris térdprotézis tibialis komponens, cementes, nem vezetett
0132H Unicondylaris térdprotézis tibialis komponens, cement nélküli, nem vezetett

0132P Revíziós térdprotézis
 0132Q Revíziós térdprotézis femoralis komponens
 0132R Revíziós térdprotézis tibialis komponens
 01371 Végtagmegőrző endoprotézis (nem rosszindulatú alapbetegség kezelésében)
 A FŐCSOPORTBA TARTOZÓ BÁRMELY BETEGSÉG ÉS ("K" TÍPUSKÉNT "C"
 DIAGN.) ÉS "D" BEAV. ÉS "E" ESZKÖZ

20. Az R3. 2. melléklet „**** 08 372E *Komplikáció miatt végzett bicondylaris, totál térdprotézis-beültetés*” megjelölésű része helyébe a következő rendelkezés lép:

„**** 08 372E *Komplikáció miatt végzett duocondylaris térdprotézis-beültetés*

BETEGSÉGEK

A főcsoportba tartozó bármely betegség

"K" TÍPUSKÉNT ELFOGADOTT BETEGSÉ GKÓDOK "C"

T8400 A belső ízület protézisek mechanikai szövődményei
 T8410 A végtagcsontok belső fixációs eszközeinek mechanikai szövődményei
 T8450 Infectio és inflammatio a belső ízületi protézis miatt
 T8460 Infectio és inflammatio belső fixációs eszköz miatt [bármely helyen]
 T8470 Infectio-inflamm. egyéb belső ort.protet.eszk.-implant.-graftok miatt
 T8480 A belső protetikuss eszkö zök-implantatumok-graftok egyéb szövődményei
 T8490 A belső ortopéd protet.eszkö zök-implantatumok-graftok k.m.n. szövődm.

BEAVATKOZÁSOK "D"

58540 Térdprotézis beültetés, duocondylaris, cementes
 58541 Térdprotézis beültetés, duocondylaris, cement nélküli
 58542 Térdprotézis csere cementes-cementesre
 58543 Térdprotézis csere cementes-cement nélküli re
 58544 Térdprotézis csere cement nélküli-cementesre
 58545 Térdprotézis csere cement nélküli-cement nélküli re
 58547 Térdprotézis femoralis komponens csere cementes-cementesre
 58548 Térdprotézis femoralis komponens csere cementes-cement nélküli re
 58549 Térdprotézis femoralis komponens csere cement nélküli-cementesre
 5854A Térdprotézis femoralis komponens csere cement nélküli-cement nélküli re
 5854B Térdprotézis tibialis komponens csere cementes-cementesre
 5854C Térdprotézis tibialis komponens csere cementes-cement nélküli re
 5854D Térdprotézis tibialis komponens csere cement nélküli-cementesre
 5854E Térdprotézis tibialis komponens csere cement nélküli-cement nélküli re
 5854F Térdprotézis beültetés, duocondylaris, hibrid
 5854G Revíziós térdprotézis beültetés
 5854H Revíziós térdprotézis femoralis komponens beültetés
 5854J Revíziós térdprotézis tibialis komponens beültetés
 5854K Patellofemoralis térdprotézis beültetés
 5854L Patellofemoralis térdprotézis csere
 5854M Végtagmegőrző térdprotézis beültetés

ESZKÖ ZÖ K "E"

01326 Duocondylaris térdprotézis, cementes, részlegesen vezetett
 01327 Duocondylaris térdprotézis, cement nélküli, részlegesen vezetett
 01328 Duocondylaris térdprotézis, cementes, vezetett
 01329 Duocondylaris térdprotézis, cement nélküli, vezetett

0132C Duocondylaris térdprotézis femoralis komponens, cementes, részlegesen vezetett
 0132D Duocondylaris térdprotézis femoralis komponens, cement nélküli, részlegesen vezetett
 0132E Duocondylaris térdprotézis femoralis komponens, cementes, vezetett
 0132F Duocondylaris térdprotézis femoralis komponens, cement nélküli, vezetett
 0132J Duocondylaris térdprotézis tibialis komponens, cementes, részlegesen vezetett
 0132K Duocondylaris térdprotézis tibialis komponens, cement nélküli, részlegesen vezetett
 0132L Duocondylaris térdprotézis tibialis komponens, cementes, vezetett
 0132MDuocondylaris térdprotézis tibialis komponens, cement nélküli, vezetett
 0132N Duocondylaris térdprotézis, hibrid, részlegesen vezetett
 0132P Revíziós térdprotézis
 0132Q Revíziós térdprotézis femoralis komponens
 0132R Revíziós térdprotézis tibialis komponens
 0132S Patellofemoralis térdprotézis
 01371 Végtagmegőrző endoprotézis (nem rosszindulatú alapbetegség kezelésében)

A FŐCSOPORTBA TARTOZÓ BÁRMELY BETEGSÉG ÉS ("K" TÍPUSKÉNT "C" DIAGN.) ÉS "D" BEAV. ÉS "E" ESZKÖZ

21. Az R3. 2. melléklet „**** 08 372L *Komplikáció miatt végzett unicondylaris térdprotézis-beültetés, traumatológiai indikáció esetén*” megjelölésű része helyébe a következő rendelkezés lép:

„**** 08 372L *Komplikáció miatt végzett unicondylaris térdprotézis-beültetés, traumatológiai indikáció esetén*

TESTTÁJÉKOT MEGHATÁROZÓ BETEGSÉGEK "B"

M1720Kétoldali, posttraumás térdizületi arthrosis
 M1730Egyéb posttraumás gonarthrosis
 S7240 A combcsont distalis törése
 S7280 A combcsont egyéb részeinek törései
 S8210 A sípcsont proximális végének törése
 S8330 A térd izületi porcának heveny sérülése
 S8370 A térd komplex sérülése

"K" TÍPUSKÉNT ELFOGADOTT BETEGSÉGKÓDOK "C"

T8400 A belső izület protézisek mechanikai szövődményei
 T8410 A végtagcsontok belső fixációs eszközeinek mechanikai szövődményei
 T8450 Infectio és inflammatio a belső izületi protézis miatt
 T8460 Infectio és inflammatio belső fixációs eszköz miatt [bármely helyen]
 T8470 Infectio-inflamm. egyéb belső ort.protet.eszk.-implant.-graftok miatt
 T8480 A belső protetikus eszközök-implantatumok-graftok egyéb szövődményei
 T8490 A belső ortopéd protet.eszközök-implantatumok-graftok k.m.n. szövődm.

BEAVATKOZÁSOK "D"

5814G Térdprotézis beültetés, unicondylaris
 58542 Térdprotézis csere cementes-cementesre
 58543 Térdprotézis csere cementes-cement nélküli
 58544 Térdprotézis csere cement nélküli-cementesre
 58545 Térdprotézis csere cement nélküli-cement nélküli
 58547 Térdprotézis femoralis komponens csere cementes-cementesre
 58548 Térdprotézis femoralis komponens csere cementes-cement nélküli
 58549 Térdprotézis femoralis komponens csere cement nélküli-cementesre
 5854A Térdprotézis femoralis komponens csere cement nélküli-cement nélküli

5854B Térdprotézis tibialis komponens csere cementes-cementesre
 5854C Térdprotézis tibialis komponens csere cementes-cement nélküli
 5854D Térdprotézis tibialis komponens csere cement nélküli-cementesre
 5854E Térdprotézis tibialis komponens csere cement nélküli-cement nélküli
 5854G Revíziós térdprotézis beültetés
 5854H Revíziós térdprotézis femoralis komponens beültetés
 5854J Revíziós térdprotézis tibialis komponens beültetés

ESZKÖZÖK "E"

01324 Unicondylaris térdprotézis, cementes, nem vezetett
 01325 Unicondylaris térdprotézis, cement nélküli, nem vezetett
 0132A Unicondylaris térdprotézis femoralis komponens, cementes, nem vezetett
 0132B Unicondylaris térdprotézis femoralis komponens, cement nélküli, nem vezetett
 0132G Unicondylaris térdprotézis tibialis komponens, cementes, nem vezetett
 0132H Unicondylaris térdprotézis tibialis komponens, cement nélküli, nem vezetett
 0132P Revíziós térdprotézis
 0132Q Revíziós térdprotézis femoralis komponens
 0132R Revíziós térdprotézis tibialis komponens

"B" DIAGN. ÉS ("K" TÍPUSKÉNT "C" DIAGN.) ÉS "D" BEAV. ÉS "E" ESZKÖZ"

22. Az R3. 2. melléklet „**** 08 372M *Cervicocapitalis csípőprotézis-beültetés komplikációval*” megjelölésű része helyébe a következő rendelkezés lép:

„**** 08 372M *Cervicocapitalis csípőprotézis-beültetés komplikációval*

BETEGSÉGEK

A főcsoportba tartozó bármely betegség

"K" TÍPUSKÉNT ELFOGADOTT BETEGSÉGKÓDOK "C"

T8400 A belső ízület protézisek mechanikai szövődményei
 T8410 A végtagsontok belső fixációs eszközeinek mechanikai szövődményei
 T8450 Infectio és inflammatio a belső ízületi protézis miatt
 T8460 Infectio és inflammatio belső fixációs eszköz miatt [bármely helyen]
 T8470 Infectio-inflamm. egyéb belső ort.protet.eszk.-implant.-graftok miatt
 T8480 A belső protetikusan eszközök-implantátumok-graftok egyéb szövődményei
 T8490 A belső ortopéd protet.eszközök-implantátumok-graftok k.m.n. szövödm.

BEAVATKOZÁSOK "D"

5815C Csípőprotézis fej csere
 58169 Cervicocapitalis csípőprotézis beültetés

ESZKÖZÖK "E"

01306 Cervicocapitalis csípőprotézis
 01307 Cervicocapitalis csípőprotézis fej
 01308 Csípőprotézis fej, fém
 01309 Csípőprotézis fej, kerámia

A FŐCSOPORTBA TARTOZÓ BÁRMELY BETEGSÉG ÉS ("K" TÍPUSKÉNT "C" DIAGN.) ÉS "D" BEAV. ÉS "E" ESZKÖZ"

23. Az R3. 2. melléklet „**** 08 372X *Komplikáció miatt végzett cementes csípőprotézis-beültetés*” megjelölésű része helyébe a következő rendelkezés lép:

„**** 08 372X

Komplikáció miatt végzett cementes csípőprotézis-beültetés

BETEGSÉGEK

A főcsoportba tartozó bármely betegség

"K" TÍPUSKÉNT ELFOGADOTT BETEGSÉGKÓDOK "C"

- T8400 A belső ízület protézisek mechanikai szövődményei
- T8410 A végtagcsontok belső fixációs eszközeinek mechanikai szövődményei
- T8450 Infectio és inflammatio a belső ízületi protézis miatt
- T8460 Infectio és inflammatio belső fixációs eszköz miatt [bármely helyen]
- T8470 Infectio-inflamm. egyéb belső ort.protet.eszk.-implant.-graftok miatt
- T8480 A belső protetikusan eszközök-implantátumok-graftok egyéb szövődményei
- T8490 A belső ortopéd protet.eszközök-implantátumok-graftok k.m.n. szövödm.

BEAVATKOZÁSOK "D"

- 58150 Csípőprotézis beültetés, cementes
- 58156 Csípőprotézis vápa csere, cementes-cementesre
- 58158 Csípőprotézis szár csere, cementes-cementesre
- 5815A Csípőprotézis csere, cementes-cementesre
- 5815C Csípőprotézis fej csere
- 5815D Csípőprotézis csere, cement nélküli-cementesre
- 5815F Cervicocapitalis csípőprotézis csere totálra
- 5815K Bipoláris csípőprotézis csere totálra
- 5815MCsípőprotézis vápa csere, cement nélküli-cementesre
- 5815P Csípőprotézis szár csere, cement nélküli-cementesre
- 5815R Revíziós csípőprotézis beültetés
- 5815S Bipoláris csípőprotézis beültetés
- 5815T Végtagmegőrző csípőprotézis beültetés

ESZKÖZÖK "E"

- 01301 Totál csípőprotézis, cementes
- 01304 Csípőprotézis szár, cementes
- 01305 Csípőprotézis vápa, cementes
- 01308 Csípőprotézis fej, fém
- 01309 Csípőprotézis fej, kerámia
- 0130A Revíziós csípőprotézis, cementes
- 0130C Revíziós csípőprotézis vápa, cementes
- 0130E Revíziós csípőprotézis szár, cementes
- 0130G Bipoláris csípőprotézis
- 01371 Végtagmegőrző endoprotézis (nem rosszindulatú alaphettség kezelésében)

A FŐCSOPORTBA TARTOZÓ BÁRMELY BETEGSÉG ÉS ("K" TÍPUSKÉNT "C" DIAGN.) ÉS "D" BEAV. ÉS "E" ESZKÖZ"

24. Az R3. 2. melléklet „**** 08 372Y **Komplikáció miatt végzett hibrid csípőprotézis-beültetés**” megjelölésű része helyébe a következő rendelkezés lép:

„**** 08 372Y

Komplikáció miatt végzett hibrid csípőprotézis-beültetés

BETEGSÉGEK

A főcsoportba tartozó bármely betegség

"K" TÍPUSKÉNT ELFOGADOTT BETEGSÉGKÓDOK "C"

- T8400 A belső ízület protézisek mechanikai szövődményei

T8410 A végtagcsontok belső fixációs eszközeinek mechanikai szövődményei
T8450 Infectio és inflammatio a belső ízületi protézis miatt
T8460 Infectio és inflammatio belső fixációs eszköz miatt [bármely helyen]
T8470 Infectio-inflamm. egyéb belső ort.protet.eszk.-implant.-graftok miatt
T8480 A belső protetikus eszközök-implantatumok-graftok egyéb szövődményei
T8490 A belső ortopéd protet.eszközök-implantatumok-graftok k.m.n. szövődm.

BEAVATKOZÁSOK "D"

5815E Csípőprotézis beültetés, hibrid, reverz hibrid
5815F Cervicocapitalis csípőprotézis csere totálra
5815K Bipoláris csípőprotézis csere totálra
5815R Revíziós csípőprotézis beültetés
5815S Bipoláris csípőprotézis beültetés
5815T Végtagmegőrző csípőprotézis beültetés

ESZKÖZÖK "E"

01303 Totál csípőprotézis, hibrid, reverz hibrid
01308 Csípőprotézis fej, fém
01309 Csípőprotézis fej, kerámia
0130C Revíziós csípőprotézis vápa, cementes
0130D Revíziós csípőprotézis vápa, cement nélküli
0130E Revíziós csípőprotézis szár, cementes
0130F Revíziós csípőprotézis szár, cement nélküli
0130G Bipoláris csípőprotézis
0130H Revíziós csípőprotézis, hibrid, reverz hibrid
01371 Végtagmegőrző endoprotézis (nem rosszindulatú alapelbetegség kezelésében)

A FŐCSOPORTBA TARTOZÓ BÁRMELY BETEGSÉG ÉS ("K" TÍPUSKÉNT "C" DIAGN.) ÉS "D" BEAV. ÉS "E" ESZKÖZ"

25. Az R3. 2. melléklet „****08 3760 *Speciális hát-, nyakműtétek*” megjelölésű része helyébe a következő rendelkezés lép:

„**** 08 3760 *Speciális hát-, nyakműtétek*

TESTTÁJÉKOT NEM MEGHATÁROZÓ BETEGSÉGEK "A"

A kódlístát ld. kiemelve a főcsoport elején!

BETEGSÉGEK "B"

C4120 Gerinc rosszindulatú daganata
M4300Spondylolysis
M4310Spondylolisthesis
M4330Recidiv atlantoaxialis subluxatio myelopathiával
M4340Egyéb recidiv atlantoaxialis subluxatio
M4700Arteria spinalis anterior és vertebralis compressiós syndroma (G99.2*)
M4710Egyéb spondylosis myelopathiával
M4720Egyéb spondylosis radiculopathiával
M4800Gerinccsatorna szűkület
M4810Spondylosis hyperostotica [Forestier]
M4820A processus spinosusok összeérése (kissing spine)
M4830Traumás spondylopathia
M4840A csigolyák fáradásos törése
M4850Csigolya összeroppanás, m.n.o.
M5000Nyaki porckorong rendellenesség myelopathiával (G99.2*)

M5010Nyaki porckorong rendellenesség radiculopathiával
 M5020Egyéb nyaki porckorong dislocatio
 M5100Lumbalis és más intervertebralis discus rendell. myelopathiával
 M5110Lumbalis és más intervertebrális discus rendell. radiculopathiával
 M5120Egyéb meghatározott intervertebrális discus dislocatio
 M8000Postmenopausalis osteoporosis pathológiás töréssel
 M8080Egyéb osteoporosis pathológiás töréssel
 M9610Postlaminectomiás syndroma, k.m.n.
 M9630Postlaminectomiás kyphosis
 M9640Műtét utáni lordosis
 M9910Komplex subluxatio (csigolya)
 M9920A gerinccsatorna subluxatio okozta szűkülete
 M9930A gerinccsatorna csontos szűkülete
 M9940A gerinccsatorna kötőszövetes szűkülete
 M9950A gerinccsatorna intervertebralis discus-okozta szűkülete
 M9960Az intervertebralis foramenek csontos és subluxatiós szűkülete
 M9970Az intervertebralis foramenek kötőszövetes és discus okozta szűkülete
 S1200 Az első nyakcsigolya törése
 S1210 A második nyakcsigolya törése
 S1220 Egyéb megnevezett nyakcsigolya törése
 S1270 A nyaki gerinc többszörös törése
 S1280 A nyak egyéb részeinek törése
 S1290 A nyak k.m.n. részének törése
 S1300 A nyaki porckorong traumás sérülése
 S1310 A nyaki csigolya ficama
 S1320 A nyak egyéb és k.m.n. részeinek ficama
 S1330 A nyak többszörös ficama
 S2200 Hátszigolya törése
 S2210 A háti csigolyák többszörös törése
 S2300 A háti porckorong traumás sérülése
 S2310 Háti csigolya ficama
 S3200 Az ágyéki csigolya törése
 S3201 Az ágyéki csigolyatest törése
 S3202 Az ágyéki csigolyaív törése
 S3210 A keresztcsont törése
 S3220 A farokcsont törése
 S3270 Az ágyéki csigolyák és medence többszörös törése
 S3280 Az ágyéki csigolyák és medence egyéb és k.m.n. részeinek törése
 S3300 Az ágyéki csigolya porckorongjának traumás repedése
 S3310 Az ágyéki csigolya ficama
 S3320 A sacroiliacalis és scarococcygealis ízület ficama

BEAVATKOZÁSOK "D"

50291 Transoralis dens resectio
 58032 Dissectomia thor., costo-transversect.s.facetectomy
 58106 Transthor. csigolyatest res. + graft + fémrögzítés
 58108 Lumb.retrop. feltárás csitest.tu.res.+fixatio
 5812A Craniospinalis gerinc-stabilizáció
 5812B 3 vagy 4 csigolyát érintő gerinc-stabilizáció
 5812C Gerinc-stabilizáció, tumor protézis beültetésével
 5812D Kombinált mellső-hátsó gerinc-stabilizáció
 5812E Lumbopelvicus gerinc-stabilizáció

("A" DIAGN. ÉS "D" BEAV.) VAGY ("B" DIAGN. ÉS "D" BEAV.)"

26. Az R3. 2. melléklet „****08 3760 *Speciális hát-, nyakműtétek*” megjelölésű részét követően a következő rendelkezésekkel egészül ki:

„**** 08 3762 *4 csigolyát meghaladó gerinc-stabilizáló műtétek, intenzív osztályos ápolással*

BETEGSÉGEK „A”

C4120 Gerinc rosszindulatú daganata
C4140 Medencecsontok, keresztcsont és farokcsont rosszindulatú daganata
C7950 A csontok és csontvelő másodlagos rosszindulatú daganata
D1660 Gerinc jóindulatú daganata
D1680 Medencecsontok, keresztcsont és farkcsont jóindulatú daganata
D4802 Medencecsontok, keresztcsont, farkcsont bizonytalan és ismeretlen viselkedésű daganata
D4803 Gerinc bizonytalan és ismeretlen viselkedésű daganata
M0810Fiatalkori spondylitis ankylopoetica
M4010Egyéb másodlagos kyphosis
M4040Egyéb lordosis
M4120Egyéb idiopathiás scoliosis
M4150Egyéb másodlagos scoliosisok
M4180A scoliosis egyéb formái
M4200A gerinc juvenilis osteochondrosisa
M4210A gerinc felnőttkori osteochondrosisa
M4290A gerinc osteochondrosisa, k.m.n.
M4310Spondylolisthesis
M45H0 Spondylitis ankylopoetica
M4620A csigolya osteomyelitise
M4630A csigolyaközi porckorong (gennyes) fertőzése
M4640Csigolyaközi porckorong-gyulladás, k.m.n.
M4710Egyéb spondylosis myelopathiával
M4720Egyéb spondylosis radiculopathiával
M4800Gerinccsatorna szűkület
M4840A csigolyák fáradásos törése
M4850Csigolya összeroppanás, m.n.o.
M5000Nyaki porckorong rendellenesség myelopathiával (G99.2*)
M5010Nyaki porckorong rendellenesség radiculopathiával
M5030Egyéb, nyaki porckorong degeneratio
M5100Lumbalis és más intervertebrális discus rendell. myelopathiával
M5110Lumbalis és más intervertebrális discus rendell. radiculopathiával
M5130Egyéb meghatározott intervertebrális discus degeneratio
M5320Gerinc instabilitás
M8080Egyéb osteoporosis pathológiás töréssel
M8090Nem meghatározott osteoporosis pathológiás töréssel, k.m.n.
M9530A nyak szerzett deformitása
M9600Álízület fúzió vagy arthrodesis után
M9610Postlaminectomiás syndroma, k.m.n.
M9630Postlaminectomiás kyphosis

M9640 Műtét utáni lordosis
 M9910 Komplex subluxatio (csigolya)
 M9930 A gerinccsatorna csontos szűkülete
 M9940 A gerinccsatorna kötőszövetes szűkülete
 M9960 Az intervertebralis foramenek csontos és subluxatiós szűkülete
 M9970 Az intervertebralis foramenek kötőszövetes és discus okozta szűkülete
 S1200 Az első nyakcsigolya törése
 S1210 A második nyakcsigolya törése
 S1220 Egyéb megnevezett nyakcsigolya törése
 S1270 A nyaki gerinc többszörös törése
 S1300 A nyaki porckorong traumás sérülése
 S1310 A nyaki csigolya ficama
 S2200 Hátszigolya törése
 S2210 A háti csigolyák többszörös törése
 S3200 Az ágyéki csigolya törése
 S3210 A keresztcsont törése
 S3270 Az ágyéki csigolyák és medence többszörös törése

ÉS BEAVATKOZÁSOK „B”

5812P 4 csigolyát meghaladó gerinc stabilizáció

INTENZÍV IGAZOLÓ ELJÁRÁSOK "C"

87120 Intermittáló pozitív nyomású gépi lélegeztetés, endotracheális intubációval (ellátási napban)
 87121 Intermittáló pozitív nyomású gépi lélegeztetés, JET technikával (ellátási napban)
 87122 Nasalis CPAP (folyamatos poz. légúti nyomással végzett) lélegeztetés gyerekeknél (ellátási napban)
 87126 Intermittáló pozitív nyomású lélegeztetés speciális arcmaszkon keresztül (Kivéve egyszerű CPAP)
 89222 Folyamatos O₂ saturatio mérés a v.juguláris int.bulbusában v. az a. pulmonalisban
 89223 Folyamatos invazív centrális vénás nyomásmérés
 89444 Folyamatos invazív artériás nyomásmérés
 89445 Folyamatos invazív nyomásmérés az artéria pulmonalisban Schwan-Ganz katéterrel
 89446 Cardiac output folyamatos invazív monitorizálása

BETEGSÉGEK „A” ÉS "B" BEAV. ÉS ("C" INT. IGAZ. ELJ. LEGALÁBB 2 NAPIG)

****** 08 3763 Kiterjesztett gerinc-stabilizáció műtétek, intenzív osztályos ápolással**

BETEGSÉGEK „A”

C4120 Gerinc rosszindulatú daganata
 C4140 Medencecsontok, keresztcsont és farokcsont rosszindulatú daganata
 C7950 A csontok és csontvelő másodlagos rosszindulatú daganata
 D1660 Gerinc jóindulatú daganata
 D1680 Medencecsontok, keresztcsont és farkcsont jóindulatú daganata
 D4802 Medencecsontok, keresztcsont, farkcsont bizonytalan és ismeretlen viselkedésű daganata
 D4803 Gerinc bizonytalan és ismeretlen viselkedésű daganata

M0810 Fiatalkori spondylitis ankylopoetica
 M4010 Egyéb másodlagos kyphosis
 M4040 Egyéb lordosis
 M4120 Egyéb idiopathiás scoliosis
 M4150 Egyéb másodlagos scoliosisok
 M4180 A scoliosis egyéb formái
 M4200 A gerinc juvenilis osteochondrosisa
 M4210 A gerinc felnőttkori osteochondrosisa
 M4290 A gerinc osteochondrosisa, k.m.n.
 M4310 Spondylolisthesis
 M45H0 Spondylitis ankylopoetica
 M4620 A csigolya osteomyelitise
 M4630 A csigolyaközi porckorong (gennyes) fertőzése
 M4640 Csigolyaközi porckorong-gyulladás, k.m.n.
 M4710 Egyéb spondylosis myelopathiával
 M4720 Egyéb spondylosis radiculopathiával
 M4800 Gerinccsatorna szűkület
 M4840 A csigolyák fáradásos törése
 M4850 Csigolya összeroppanás, m.n.o.
 M5000 Nyaki porckorong rendellenesség myelopathiával (G99.2*)
 M5010 Nyaki porckorong rendellenesség radiculopathiával
 M5030 Egyéb, nyaki porckorong degeneratio
 M5100 Lumbalis és más intervertebrális discus rendell. myelopathiával
 M5110 Lumbalis és más intervertebrális discus rendell. radiculopathiával
 M5130 Egyéb meghatározott intervertebrális discus degeneratio
 M5320 Gerinc instabilitás
 M8080 Egyéb osteoporosis pathológiás töréssel
 M8090 Nem meghatározott osteoporosis pathológiás töréssel, k.m.n.
 M9530 A nyak szerzett deformitása
 M9600 Álizület fúzió vagy arthrodesis után
 M9610 Postlaminectomiás syndroma, k.m.n.
 M9630 Postlaminectomiás kyphosis
 M9640 Műtét utáni lordosis
 M9910 Komplex subluxatio (csigolya)
 M9930 A gerinccsatorna csontos szűkülete
 M9940 A gerinccsatorna kötőszövetes szűkülete
 M9960 Az intervertebrális foramenek csontos és subluxatiós szűkülete
 M9970 Az intervertebrális foramenek kötőszövetes és discus okozta szűkülete
 S1200 Az első nyakcsigolya törése
 S1210 A második nyakcsigolya törése
 S1220 Egyéb megnevezett nyakcsigolya törése
 S1270 A nyaki gerinc többszörös törése
 S1300 A nyaki porckorong traumás sérülése
 S1310 A nyaki csigolya ficama
 S2200 Hátcsigolya törése
 S2210 A háti csigolyák többszörös törése
 S3200 Az ágyéki csigolya törése
 S3210 A keresztcsont törése
 S3270 Az ágyéki csigolyák és medence többszörös törése

ÉS BEAVATKOZÁSOK „B”

5812R Gerinc-stabilizáció hátulsó Smith-Petersen vagy pedicularis substractios osteotomiával
5812S Thoraco-lumbo-sacralis gerinc-stabilizáció

INTENZÍV IGAZOLÓ ELJÁRÁSOK "C"

87120 Intermittáló pozitív nyomású gépi lélegeztetés, endotracheális intubációval (ellátási napban)

87121 Intermittáló pozitív nyomású gépi lélegeztetés, JET technikával (ellátási napban)

87122 Nasalis CPAP (folyamatos poz. légúti nyomással végzett) lélegeztetés gyerekeknél (ellátási napban)

87126 Intermittáló pozitív nyomású lélegeztetés speciális arcmaszkon keresztül (Kivéve egyszerű CPAP)

89222 Folyamatos O2 saturatio mérés a v.juguláris int.bulbusában v. az a. pulmonalisban

89223 Folyamatos invazív centrális vénás nyomásmérés

89444 Folyamatos invazív artériás nyomásmérés

89445 Folyamatos invazív nyomásmérés az artéria pulmonalisban Swan-Ganz katéterrel

89446 Cardiac output folyamatos invazív monitorizálása

BETEGSÉGEK „A” ÉS "B" BEAV. ÉS ("C" INT. IGAZ. ELJ. LEGALÁBB 3 NAPIG)”

27. Az R3. 2. melléklet „**** 08 3960 *Belső rögzítő eszközök eltávolítása a csípőből, a femurból*” megjelölésű része helyébe a következő rendelkezés lép:

„**** 08 3960 *Belső rögzítő eszközök eltávolítása a csípőből, a femurból*

TESTTÁJÉKOT NEM MEGHATÁROZÓ BETEGSÉGEK "A"

A kódlistát ld. kiemelve a főcsoport elején!

BETEGSÉGEK "B"

M8705 Idiopathiás aseptikus csontelhalás medence és tompor

M8715 Gyógyszer okozta csontelhalás medence és tompor

M8725 Posttraumás csontelhalás medence és tompor

M8735 Egyéb másodlagos csontelhalás medence és tompor

Q6500 A csípő veleszületett egyoldali dislocatiója

Q6510 A csípő veleszületett kétoldali dislocatiója

Q6530 A csípő veleszületett egyoldali subluxatiója

Q6540 A csípő veleszületett kétoldali subluxatiója

Q6580 A csípő egyéb veleszületett deformitásai

S3230 A csípőlapát törése

S3240 Az acetabulum törése

S7200 A combnyak törése

S7210 Pertrochanter törés

S7220 Subtrochantericus törés

S7230 A combcsont testének törése

S7240 A combcsont distalis törése

S7270 A combcsont többszörös törése

S7280 A combcsont egyéb részeinek törései

S7290 A combcsont k.m.n. részének törése

BEAVATKOZÁSOK "C"

- 52362 Endossealis implantatum eltávolítása
- 57882 Belső fémrögzítés eltávolítása (tűződrót)
- 57883 Belső fémrögzítés eltávolítása (szeg, lemez stb., kivéve tűződrót)
- 83629 Velőürszeg dinamizálás, retesz eltávolítás
- 8362A Velőürszeg eltávolítás + öblítő drainage

BEAVATKOZÁSOK "D"

- 5815U Csípőprotézis eltávolítás
- ("A" DIAGN. ÉS "D" BEAV.) VAGY ("B" DIAGN. ÉS "C" BEAV.) VAGY ("B" DIAGN. ÉS "D" BEAV.)

28. Az R3. 2. melléklet „**** 08 488Z Vázizomrendszer egyéb műtétei súlyos társult betegséggel” megjelölésű része helyébe a következő rendelkezés lép:

„**** 08 488Z *Vázizomrendszer egyéb műtétei súlyos társult betegséggel*

BETEGSÉGEK

A főcsoportba tartozó bármely betegség

ÉS BEAVATKOZÁSOK

- 16970 Arthroscopia
- 16971 Arthroscopia csuklón
- 16972 Arthroscopia könyökön
- 16973 Arthroscopia vállon
- 50151 Koponyacsont tumor, granuloma eltávolítás
- 50200 Impressziós koponyatörés ellátása
- 50201 Nyílt craniocerebrális sérülés komplex ellátása
- 50203 Calvaria-plastica allo- vagy autografttal
- 50432 Carpal tunnel felszabadítás
- 50435 Egyéb Tunnel syndromák műtétei
- 50450 Transpositio nervi periferialis
- 52362 Endossealis implantatum eltávolítása
- 52812 Processus styloideus elongatus resectio
- 54010 Lymphadenectomy superficialis
- 54020 Lymphadenectomy regionalis
- 54132 Lépmegtartó műtét (sutura, ragasztás)
- 54137 Lépmegtartó műtét (sutura, ragasztás), laparoscopos
- 55204 Pancreas sérülés ellátása
- 55295 Retroperitonealis vérzés ellátása (packing)
- 57600 Járomcsont törés zárt repositiója
- 57610 Járomcsont törés nyílt repositiója
- 57630 Maxilla és mandibula törések nyílt repositiója
- 57640 Állkapocs törések nyílt repositiója
- 57650 Orbita törések nyílt repositiója
- 57660 Arctörések zárt repositiója
- 57670 Arctörések nyílt repositiója
- 57680 Járomív törés synthesise
- 57700 Arccsont incisio, idegentest, fragmentum eltáv.
- 57710 Arccsont laesio kimetszés
- 57720 Arccsont részleges kivésése
- 57721 Részleges maxilla eltávolítás

57722 Teljes maxilla eltávolítás
 57723 Arccsont törés ellátása (minilemez, csavar, T.lemez)
 57730 Mandibula kimetszése és reconstructioja
 57731 Mandibula kimetszés és reconstr./csontgraft,proth.
 57740 Temporomandibularis arthroplastica
 57750 Arccsontplastica csontresectioval, implantatio nélkül
 57752 Arccsontplasztika, autogen csont transzplantációval
 57753 Arccsontplasztika, konzervcsont implantációval
 57754 Arccsontplasztika, xeno-implantációval
 57781 Resectio costae primae
 57783 Scalenotomia et exstirpatio costae I.
 57784 Exstirpatio cicatricis post op. propter TOS
 57785 Exstirpatio costae I. et sympathectomia thoracalis
 57790 Ostectomy preservatio céljából
 57800 Csont idegentest eltávolítás
 57810 Osteotomia humeri
 57811 Osteotomia ulnae
 57812 Osteotomia metacarpi
 5781A Osteotomia tibiae infraligamentalis alta
 5781B Osteotomia tibiae pro correctione
 5781C Osteotomia calcanei
 5781E Denks műtét
 5781F Osteotomia metatarsi
 5781G Osteotomia scapulae
 5781H Os tibiale ext.levésés, m.tib.post transfer
 5781I Maquet műtét
 5781K Osteotomia radii
 5781L Hidcallus levésés
 5781MOsteotomia fibulae
 5781N Osteotomia s. Hohmann
 57820 Schede műtét
 57821 Osteotomia sec.Brandes
 57822 Mayo műtét hallux valgus miatt
 57823 Wilson műtét + csavaros osteosynth.
 57824 Metatarsus I. fej plastica
 57825 Helal műtét (I-II-IV)
 57826 Helal műtét (részleges)
 57827 Metatarsus II-V fej plastica
 57829 Hallux valgus miatt osteotomia
 57830 Csont tumor exstirpatio
 57831 Exostosis levésés
 57832 Exstirpatio intralaesionalis tumoris ossealis
 57833 Exstirpatio marginalis tumoris ossealis
 57834 Exstirpatio latus tumoris ossealis
 57835 Exstirpatio radicalis tumoris ossealis
 57840 Osteotomia digiti seu metatarsi
 57841 Evans műtét
 57842 Resectio cuneiformis tarsalis
 57843 Radius fej resectio
 57844 Ulna fej resectio
 57845 Ulna proc. styl. resectio

57846 Humerus fej eltávolítás
57847 Girdlestone plastica
57848 Proc.styl.radii resectio
57849 Csontfragmentum eltávolítás
5784A Ectopiás csont kiirtása
5784B Csontcsőr levésés
57850 Patellectomia totalis
57851 Patellectomia partialis
57852 Patella multipartita osteotomiaja
57853 Exstirpatio ossis extremitatis superioris
57854 Exstirpatio ossis extremitatis inferioris
57855 Talus exstirpatio
57860 Cortico-spongiosus span átültetés
57861 Csontblock beültetés, autolog
57862 Csontblock beültetés, homolog
57863 Csontblock beültetés, érnyeles
57864 Csontblock beültetés, szabad érnyeles
57865 Spongiosa plastica, autolog
57866 Spongiosa plastica, homolog
57867 Fibula-span beültetés
57868 Borda-span beültetés
57869 Csontpótlás heterolog
5786A Csontpótlás synteticus
5786B Grice műtét
5786D Transport osteotomia
57871 Dissecalodó femur condylus fragmentum fixatioja
57872 Csont belső rögzítés - pathológiás törés preventio
57873 Csont belső rögzítés- egyéb okból
57883 Belső fémrögzítés eltávolítása (szeg, lemez stb., kivéve tűződrót)
57890 Végtaghosszabbítás - felkaron
57891 Végtaghosszabbítás - alkaron
57892 Végtaghosszabbítás - femur
57893 Végtaghosszabbítás-lábszár
57894 Végtagrövidítés - alsó végtag
57895 Végtagrövidítés - felső végtagon
57896 Végtaghosszabbítás és correctio
57898 Osteosynthesis, hosszabbítás után
57899 Fusios műtét álízületnél
5789A Ék osteotomia és csonthosszabbítás kézen
5789B Ujj hosszabbítás, autológ csontléc beültetéssel
5789C Ujj hosszabbítás, distractorral
5789D Segment transp. osteotomia seu: végtaghossz. tibián /fixexterne v Ilzaro
57901 Goetze cerclage
57906 Jewett szegezés
57907 Pugh szegezés
57908 DHS synthesis
57909 Vitallium kombinált szegezés
5790A Ender szegezés
5790B Percutan tűzés, menetes Kirschner
5790D Palacos-plombage
5790E Verbund-osteosynthesis

5790F Percutan csavarozás (combnyak csavarozás)
5790G Antibiotikus palacos plombage
57910 Csontegyesítést követő resynthesis (reoperáció)
57920 Intraossealis drótvarrat
57921 Tűzés feltárással
57922 Húzóhurkos rögzítés
57923 Cerclage csonttörés rögzítésére
57924 Csavarozás
57925 KFI lemezelés
57926 Kis DC lemezelés
57927 Keskeny DC lemezelés
57928 Széles DC lemezelés
57929 Karmos lemezelés
5792A Támasztó lemezelés
5792B Ender lemezelés
5792C Burri lemezelés
5792D Rekonstrukciós lemez felhelyezés
5792E Lohere lemez felhelyezés
5792F H lemezelés
5792G T lemezelés
5792H Fél cső lemezelés
5792I Kettős lemezelés
5792K KFI minicsavarozás
5792L KFI mini lemezelés
5792MKFI mini T lemezelés
5792N 95 fokos szögletlemezelés, condylus lemezelés
5792P 135 fokos szögletlemezelés
5792R DCS synthesis
57930 Repositio epiphyseos clausa
57940 Repositio epiphyseos aperta operativa
57950 Nyílt törés vagy ficam elsődleges kötözése
58002 Ízületi szabadtest eltávolítás (feltárásból)
58003 Ízületi idegentest eltávolítás (feltárásból)
58010 Resectio plicae intraarticularis
58012 Capsulectomia articulationis
58013 Arthrolysis
58020 Ízületi sérülés ellátása
58021 Ízületi porc curettage, feltárásból
58022 Ízületi porc felfűrés, feltárásból, Pridie szerint
58023 Arthroscopos Pridie fűrésok
58033 Lumbalis discectomia, flavotomia keresztül
58034 Lumbalis discectomia, flavo-v.hemilaminect.át
58035 Többsz.lumb.discect., flavo-v.laminectomiával
58036 Discectomia percutanea
58040 Meniscectomia partialis, arthroscopos
58041 Meniscectomia partialis, arthrotomia
58042 Meniscus reinsertio, arthroscopos
58043 Meniscus reinsertio, arthrotomia
58044 Meniscectomia totalis, arthroscopos
58045 Osteochondralis fragmentum rögzítése
58046 Szabadtest eltávolítás a térdből, arthroscopos

58047 Shaver műtét (térd), arthroscopos
 58048 Ízületi porc sérülés ellátása
 58050 Synovectomy partialis, arthroscopos
 58051 Synovectomy partialis, arthrotomia
 58052 Synovectomy totalis, arthrotomia
 58053 Plica eltávolítás, arthroscopos
 58054 Arthroscopos műtét (kivéve térdízület)
 58055 Arthroscopos szalagplastica
 58056 Arthroscopos szalagvarrat
 58057 Arthroscopos mozaik plasztika
 58058 Arthroscopos retinaculum plasztika
 58059 Boka, váll, térdízületi arthroscopos debridement
 58060 Reinsertio, arthroscopos
 58090 Capsulographia articulationis manus
 58091 Capsulodesis
 58092 Syndesmosis fibulo-tibialis varrat
 58093 Syndesmosis fibulo-tibialis reinsertio
 58094 Syndesmosis fibulo-tibialis állítócsavarozás
 5810Z EDF
 58110 Arthrodesis, tűzés
 58111 Arthrodesis, csavarozás
 58112 Arthrodesis, lemezelés
 58113 Arthrodesis, fixateur externae
 58114 Arthrodesis, szeggel
 58115 Arthrodesis, Chopart vagy Lambrinuddi szerint
 58117 Navicularae állízület megoldása, csontátültetéssel és Herbert csavarral
 5812F Sacroiliacalis ízület csavaros rögzítése
 5812G Sacroiliacalis ízület lemezes rögzítése
 58130 Külbokaszalag varrat
 58131 Külbokaszalag plastica
 58132 Delta varrat
 58140 Medialisatio patellae
 58141 Reinsertio lig. patellae
 58142 Reinsertio tendinis quadricipitis fem.
 58143 Impressio kiemelés térden, arthroscopos
 58145 Impressio kiemelés, spongiosa plastica támasztóelem
 58146 Impressio kiemelés, spongiosa plastica csavarozás
 5814C Oldalszalag varrat
 5814D Oldalszalag reinsertio
 5814K Térdprotézis eltávolítás
 5814MFicat plastica
 5814N Green műtét
 5814P Térdízületi porc-csont allograft osteochondr.diss
 5814R Térdízületi porc-csont autograft osteochondr.diss
 5814U Arthroscopos keresztszalag pótlás /Arthex műszer készlettel/
 5815U Csípőprotézis eltávolítás
 58160 Chiari-osteotomia
 58161 Vápatető képzés
 58174 Ujjízületi protézis beültetés
 58175 Csuklóprotézis eltávolítás
 58176 Ujjízületi protézis eltávolítás

58185 Putti-Platt műtét
5818A Vállprotézis beültetés - hemi
5818B Vállprotézis beültetés - total
5818D Vállprotézis eltávolítás
58190 Ligamentum annulare-varrat
58191 Ligamentum collaterale ulnare varrat
58192 Ligamentum collaterale radiale varrat
58193 Radius fejecs protézis beültetés
58194 Ulnavég protézis beültetés
58195 Radiusfejecs protézis eltávolítás
58196 Ulnavég protézis eltávolítás
58197 Könyökprotézis beültetés
58198 Könyökprotézis eltávolítás
58201 Kéz lágyrészének feltárása
58204 Idegentest eltávolítás kézből
58210 Izomválasztás, kézen
58211 Tendolysis, kézen
58220 Reconstructio musc. manus
58221 Ganglion manus exstirpatio (kivéve kézháti)
58222 Reconstructio vaginae tendinis manus
58230 Aponeurectomia partialis manus
58240 Feszítő ín varrata kézen
58244 Pull out wire rögzítés
58246 Extensor ín reinsertio, kézen
58247 Flexor ín reinsertio kézen
58248 Palmar plate reinsertio
58290 Pulley varrat
58291 Pulley plastica
58292 Pulley advancement
58307 Tractus iliotibialis incisio
58308 Retinaculum bemetszés (térd)
58309 Tenotomia capsulotomiamque m.abductoris hallucis
5830A Flex. hallucis longus tenotomia
5830B Tenotomia musculi extensoris hallucis longus
58311 Scalenotomia
58314 Izomátmetszés
58318 Bennett műtét
5831A Extensor antebrachii leválasztás
5831B Flexor antebrachii leválasztás, distalisatio
5831C Pronator leválasztás
5831D Tenotomia subcutanea musculi adductoris femoris
5831E Tenotomia musculi adductoris femoris aperta
5831F Iliopsoas tenotomia
5831G Spina il.ant.inf. leválasztás, adductor tenotomia
5831H Spina il.ant.inf. izom leválasztás
5831I Quadriceps fem. tenotomia
5831K Gastrocnemius aponeurotomia
5831L Achillotomia
5831MAchillotomia capsulotomiamque posterior
5831N Achillotomia capsulotomiamque posterior et mediale
5831P Achillotomia+capsulotomia post.+med.+flexor tenot.

5831R Achillot.+capsulot.post.+med.+talpi felszab.+talus
 5831S Achillot.+capsulot.post.+med.+m.tib.post. transpos
 5831T Alkari hajlító izmok desinsertiója (Gosset)
 58322 Baker-cysta eltávolítása
 58325 Térdtáji ganglion exstirpatio
 58327 Lágyrésztumor exstirpatio - marginalis
 58328 Lágyrésztumor exstirpatio - széles
 58329 Lágyrésztumor exstirpatio, radicalis
 58340 Bursa olecrani exstirpatio
 58341 Bursa praepatellaris exstirpatio
 58342 Sinus tarsi excochleatio
 58343 Lábháti ganglion exstirpatio
 58344 Bokatáji ganglion exstirpatio
 58345 Dupuytren plantaris excisio
 58350 Izomvarrat
 58352 Fasciavarrat
 58361 Ínreconstructio
 58362 Fascia reconstructio
 58366 Kulcslyuk plastica
 58367 Izomtranspositio
 58368 Íntranspositio
 58369 Distalisatio musc. tibialis ant.
 5836A Miller műtét
 5836B Transpositio musc. flexoris ad tend. Achillesi
 5836C Transpositio musc. extensoris ad tend. Achillesi
 5836D Transplantatio musc. peronei
 5836E Transplantatio musc. tibialis ant.
 5836F Transplantatio ossis
 5836G Transplantatio ligamenti
 58370 Izomplastica
 58371 Ínplastica
 58373 Izomtransplantatio
 58374 Íntransplantatio, autolog
 58375 Íntransplantatio, homolog
 58376 Íntransplantatio, műanyag
 58377 Fascia transplantatio-autolog
 58378 Fascia transplantatio-homolog
 58379 Izomhosszabítás
 5837A Izomrövidítés
 5837B Ínhosszabítás
 5837C Ínrövidítés
 5837D Plicatio fasciae
 5837E Szalagplasztika
 5837G Retropositio musc. adductoris longi
 5837H Achilles in ruptura reconstructio
 5837I Bennett műtét + rectus eredés leválasztás
 5837K Eggers műtét
 5837L Eggers műtét + capsulotomia post.
 5837MTérd flexor tenotomia
 5837N Térd flexor tenotomia+capsulotomia post.
 5837P Térd flexor tenotomia+capsulot.post.+gastrocnemius

58390 Omovertebralis köteg resectio
 58400 Amputatio digiti manus
 58401 Amputatio digitorum manus
 58404 Exarticulatio kézujjon
 58405 Amputatio digiti post amputationem traumaticam
 58410 Amputatio pollicis post amputationem traumaticam
 58411 Amputatio pollicis
 58412 Amputatio pollicis secundarius
 58414 Exarticulatio metacarpo-phalangealis pollicis
 58450 Amputatio digiti pedis
 58451 Exarticulatio interphalangealis digiti pedis
 58460 Amputatio pedis
 58461 Exarticulatio tarso-metatarsalis
 58462 Exarticulatio intertarsalis
 58463 Exarticulatio talo-calcanealis
 58464 Exarticulatio talo-cruralis
 58470 Amputatio cruris
 58471 Amputatio pedis in regione malleoli
 58500 Revisio amputationis
 58510 Reamputatio kézujjon
 58530 Reamputatio, lábon
 5854N Patellofemoralis térdprotézis eltávolítás
 58561 Replantációs műtét, kis amputatum
 58752 Emlő bőrnek plasztikája
 58904 Sebvisio (subcutan szövetnél mélyebben lévő elváltozás esetén)
 58922 Mesh-graft
 58923 Thiersch lebeny, hámlebeny
 58924 Plastica cutis sec. Reverdin
 58925 Vándoroltatott szabadlebeny
 58926 Irhaátültetés, szabad
 58931 V-Y-plasztika
 58932 Bőrforgatásos bőrpótlás
 58933 Karéjos bőreltolás Imre szerint
 58935 Érneles bőr-izom lebeny
 58936 Érneles izomlebeny
 58937 Távoli nyeleslebeny
 58938 Kettős nyeleslebeny
 58939 Vándoroltatott nyeleslebeny
 5893D Hídlebeny
 5893F Latissimus dorsi érneles bőr, izomlebeny
 58940 Hengerlebeny, egyszerű
 58941 Hengerlebeny, vándoroltatott
 58950 Keresztezett bőrpótlás
 58951 Zseblebeny
 58953 Hajlító izom-motor képzés, latissimus dors. lebeny transp
 58960 Lebeny vagy nyeles lebeny más helyhez erősítése
 58970 Lebeny vagy nyeles lebeny revisio
 81791 Szívó-öblítő drain
 81871 Számfeletti ujj eltávolítása
 81962 PMMA lánc behelyezés
 82043 Repositio obiecta fr. patellae

82052 Repositio obiecta fr. malleoli
 82053 Repositio obiecta fr. metatarsi
 82080 Repositio obiecta fracturae
 82092 Repositio operativa luxationis
 82097 Arthroscopos labrum refixatio
 82130 Osteoclasia, refractura artificialis
 83301 Fixateur externe maxi- midi behelyezése műtéti eljárással
 83306 Elektromos ingerlőkészülék beültetése csontba
 83307 Fixateur mini behelyezése műtéti eljárással
 83310 Wagner apparatus
 83400 Compressio törésegysítés
 83620 Velőűrsínezés
 83623 Rush-szegezés
 83624 Gamma-szegezés
 83625 Velőűrszegezés, fedett
 83626 Velőűrszegezés, reteszelt - fedett
 83627 Velőűrszegezés, nyílt
 83628 Velőűrszegezés, reteszelt - nyílt
 83629 Velőűrszeg dinamizálás, retesz eltávolítás
 8362A Velőűrszeg eltávolítás + öblítő drainage
 83630 Velőűr felfúrás
 84010 Extensio sceletalis - Kirschner drót
 84714 Calcaneus extensio

ÉS A SÚLYOS TÁRSULT BETEGSÉG FELTÉTELEI

29. A R3. 2. melléklet „**** 17 770C *Lymphoma, nem akut leukémia, legalább 14E szűrt vagy besugárzott vérkészítmény adásával*” megjelölésű része helyébe a következő rendelkezés lép:

„**** 17 770C *Lymphoma, nem akut leukémia, legalább 14E szűrt vagy besugárzott vérkészítmény adásával*

BETEGSÉGEK "A"

C2610 Lép rosszindulatú daganata
 C7700 A fej, az arc és a nyak nyirokcsomóinak rosszindulatú daganata
 C7710 Intrathoracalis nyirokcsomók rosszindulatú daganata
 C7730 A hónalj és a felső végtag nyirokcsomóinak rosszindulatú daganata
 C7740 A lágyék és az alsó végtag nyirokcsomóinak rosszindulatú daganata
 C7750 Medencei nyirokcsomók rosszindulatú daganata
 C7780 Több régió nyirokcsomóinak rosszindulatú daganata
 C7790 Nyirokcsomó rosszindulatú daganata, k.m.n.
 C8100 Hodgkin kór, nyiroksejt túlsúly
 C8110 Hodgkin kór, nodularis sclerosis
 C8120 Hodgkin kór, kevert sejteség
 C8130 Hodgkin kór, nyiroksejtes kimerülés
 C8170 Hodgkin-kór egyéb formája
 C8190 Hodgkin kór, k.m.n.
 C8200 Non-Hodgkin lymphoma, osztódó kis sejtes, follicularis
 C8210 Non-Hodgkin lymphoma, kevert hassított kis és nagysejtes, follicularis
 C8220 Non-Hodgkin lymphoma, nagysejtes, follicularis
 C8270 A follicularis non-Hodgkin lymphoma egyéb típusai

C8290 Follicularis non-Hodgkin lymphoma, k.m.n.
 C8300 Non-Hodgkin lymphoma, kis-sejtes (diffúz)
 C8310 Non-Hodgkin lymphoma, hasított kis-sejtes (diffúz)
 C8320 Non-Hodgkin lymphoma, kevert kis és óriás sejtes (diffúz)
 C8330 Non-Hodgkin lymphoma, nagy sejtes (diffúz)
 C8340 Non-Hodgkin lymphoma, immunoblastos (diffúz)
 C8350 Non-Hodgkin lymphoma, lymphoblastos (diffúz)
 C8360 Non-Hodgkin lymphoma, differenciálatlan (diffúz)
 C8370 Burkitt-lymphoma
 C8380 A diffúz non-Hodgkin lymphoma egyéb típusai
 C8390 Diffúz non-Hodgkin lymphoma, k.m.n.
 C8400 Mycosis fungoides
 C8410 Sézary-kór
 C8420 T-zónás lymphoma
 C8430 Lymphoepithelialis lymphoma
 C8440 Perifériás T-sejtes lymphoma
 C8450 Egyéb és meghatározatlan T-sejtes lymphomák
 C8500 Lymphosarcoma
 C8510 B-sejtes lymphoma, k.m.n.
 C8570 A non-Hodgkin lymphoma egyéb meghatározott típusai
 C8590 Non-Hodgkin lymphoma k.m.n.
 C8800 Waldenström macroglobulinaemia
 C8810 Alfa nehézlánc-betegség
 C8820 Gamma nehézlánc-betegség
 C8830 Immunoproliferatív vékonybél betegség
 C8870 Egyéb rosszindulatú Immunoproliferatív betegségek
 C8890 Rosszindulatú Immunoproliferatív betegség k.m.n.
 C9000 Myeloma multiplex
 C9010 Plasmasejtes leukaemia
 C9020 Plasmacytoma, extramedullaris
 C9110 Krónikus lymphocytás leukaemia
 C9120 Szubakut lymphocytás leukaemia
 C9130 Prolymphocytás leukaemia
 C9140 Szörös-sejtes leukaemia
 C9170 Egyéb lymphoid leukaemia
 C9190 Lymphoid leukaemia, k.m.n.
 C9210 Krónikus myeloid leukaemia
 C9220 Szubakut myeloid leukaemia
 C9230 Myeloid sarcoma
 C9270 Egyéb myeloid leukaemia
 C9290 Myeloid leukaemia k.m.n.
 C9310 Krónikus monocytás leukaemia
 C9320 Szubakut monocytás leukaemia
 C9370 Egyéb monocytás leukaemia
 C9390 Monocytás leukaemia, k.m.n.
 C9410 Krónikus erythraemia
 C9430 Hízósejtes leukaemia
 C9470 Egyéb meghatározott leukaemiák
 C9510 Meghatározatlan sejttípusú krónikus leukaemia
 C9520 Meghatározatlan sejttípusú szubakut leukaemia
 C9570 Egyéb meghatározatlan sejttípusú leukaemia

C9590 Leukaemia, k.m.n.
 C9610 Malignus histiocytosis
 C9620 Malignus hízósejtes daganat
 C9630 Valódi histiocytás lymphoma
 C9670 A nyirok és vérképző szövetek egyéb meghatározott rosszind. daganata
 C9690 A nyirok és vérképző szövetek rosszindulatú daganata, k.m.n.
 D45H0 Polycythaemia vera
 D4630 Refractaer anaemia blast-túlsúllyal, transformatióval
 D4670 Egyéb myelodysplasiás szindrómák
 D4690 Myelodysplasiás szindróma, k.m.n.
 D4700 Bizonytalan természetű histiocytás és hízósejtes daganatok
 D4720 Monoclonalis gammopathia
 D7210 Eosinophilia
 D7500 Familiaris erythrocytosis
 D7520 Essentialis thrombocytosis

VÉRKÉSZÍTMÉNYEK "B"

66338 Trombocita koncentrátum, 1E gépi aferezisből, saját plazmában
 66339 Trombocita koncentrátum, 1E gépi aferezisből, közegcserélt
 66343 Vörösvérsejt koncentrátum, zárt rendszerben, szűrt és mosott kb. 50 ml, adenin tartalmú oldatban, reszuszpéndált
 66344 Vörösvérsejt koncentrátum, zárt rendszerben, szűrt, kb. 50 ml, adenin tartalmú oldatban, reszuszpéndált
 66347 Trombocita koncentrátum, zárt rendszerben, poolozott, szűrt, 1 E teljes vérből
 66348 Vörösvérsejt koncentrátum, 1 E gépi aferezis, adenin tartalmú oldatban reszuszpéndált
 66350 Trombocita koncentrátum, zárt rendszerben, poolozott, szűrt, közegcserélt 2 E teljes vérből
 66351 Trombocita koncentrátum, zárt rendszerben, poolozott, szűrt, közegcserélt 4 E teljes vérből
 66353 Trombocita koncentrátum, 5 E, gépi aferezisből, saját plazmában
 66354 Trombocita koncentrátum, 10 E, gépi aferezisből, saját plazmában
 66355 Trombocita koncentrátum, 5 E, gépi aferezisből, közegcserélt
 66356 Trombocita koncentrátum, 10 E, gépi aferezisből, közegcserélt
 66357 Trombocita koncentrátum, fagyasztott, felolvasztott, szűrt, közegcserélt 10 E, gépi aferezisből -80 °C
 66992 Vörösvérsejt koncentrátum, zárt rendszerben, szűrt, mosott fiziológiás sóban vagy adenin tartalmú oldatban reszuszpéndált
 69401 Trombocita koncentrátum, zárt rendszerben, poolozott, szűrt, közegcserélt 1E teljes vérből
 69403 Trombocita koncentrátum, fagyasztott, felolvasztott, szűrt, közegcserélt, 1E gépi aferezisből, -80 °C
 69971 Vörösvérsejt koncentrátum, szűrt, fagyasztott, -196 °C
 69972 Vörösvérsejt koncentrátum, zárt rendszerben, szűrt, adenin tartalmú oldatban reszuszpéndált

VÉRKÉSZÍTMÉNYEK "C"

64076 Trombocita koncentrátum, zárt rendszerben, poolozott, 1E teljes vérből
 64125 Vörösvérsejt koncentrátum zárt rendszerben mosott, fiziológiás sóban vagy adenin tartalmú oldatban reszuszpéndált

66150 Trombocita koncentrátum, 1E teljes vérből, saját plazmában reszuszpéndált
66290 Vörösvérsejt koncentrátum határréteg szegény, reszuszpéndált
66337 Trombocita koncentrátum, zárt rendszerben, poolozott, közegcserélt 1E teljes vérből
66352 Trombocita koncentrátum, zárt rendszerben, poolozott, közegcserélt, 4 E teljes vérből
66993 Vörösvérsejt koncentrátum, fagyasztott, -196 °C, felolvasztott

BEAVATKOZÁSOK "D"

98002 Kiegészítő pont besugárzott vér adásakor

BEAVATKOZÁSOK "E"

88135 Transzfúzió során végzett tevékenység
["A" DIAGN. ÉS ("B" VÉRK. VAGY {"C" VÉRK. ÉS "D" BEAV.}) ÉS "E" BEAV.] ÉS A
VÉRKÉSZÍTMÉNYBŐL LEGALÁBB 14 EGYSÉG SZÜKSÉGES"

30. A R3. 2. melléklet „**** 17 7720 *Akut leukémiák magas malignitással, kemoterápiával és legalább 25 E szűrt vagy besugárzott vérkészítmény adásával 18 év alatt*” megjelölésű része helyébe a következő rendelkezés lép:

„**** 17 7720 *Akut leukémiák magas malignitással, kemoterápiával és legalább 25 E szűrt vagy besugárzott vérkészítmény adásával 18 év alatt*

BETEGSÉGEK "A"

C9102 Heveny lymphoblastos leukaemia, magas malignitás
C9150 Felnőttkori T-sejtes leukaemia
C9202 Akut myeloid leukaemia, magas malignitás
C9242 Akut promyelocytás leukaemia, magas malignitás
C9252 Akut myelomonocytás leukaemia, magas malignitás
C9302 Akut monocytás leukaemia, magas malignitás
C9402 Akut erythraemia és erythroleukaemia, magas malignitás
C9422 Akut megakaryoblastos leukaemia, magas malignitás
C9440 Akut panmyelosis
C9450 Akut myelofibrosis
C9502 Meghatározatlan sejttípusú akut leukaemia, magas malignitás

VÉRKÉSZÍTMÉNYEK "B"

66338 Trombocita koncentrátum, 1E gépi aferezisből, saját plazmában
66339 Trombocita koncentrátum, 1E gépi aferezisből, közegcserélt
66343 Vörösvérsejt koncentrátum, zárt rendszerben, szűrt és mosott kb. 50 ml, adenin tartalmú oldatban, reszuszpéndált
66344 Vörösvérsejt koncentrátum, zárt rendszerben, szűrt, kb. 50 ml, adenin tartalmú oldatban, reszuszpéndált
66347 Trombocita koncentrátum, zárt rendszerben, poolozott, szűrt, 1 E teljes vérből
66348 Vörösvérsejt koncentrátum, 1 E gépi aferezis, adenin tartalmú oldatban reszuszpéndált
66350 Trombocita koncentrátum, zárt rendszerben, poolozott, szűrt, közegcserélt 2 E teljes vérből
66351 Trombocita koncentrátum, zárt rendszerben, poolozott, szűrt, közegcserélt 4 E teljes vérből

66353 Trombocita koncentrátum, 5 E, gépi aferezisből, saját plazmában
 66354 Trombocita koncentrátum, 10 E, gépi aferezisből, saját plazmában
 66355 Trombocita koncentrátum, 5 E, gépi aferezisből, közegcserélt
 66356 Trombocita koncentrátum, 10 E, gépi aferezisből, közegcserélt
 66357 Trombocita koncentrátum, fagyasztott, felolvasztott, szűrt, közegcserélt 10 E, gépi aferezisből -80 °C
 66992 Vörösvérsejt koncentrátum, zárt rendszerben, szűrt, mosott fiziológiás sóban vagy adenin tartalmú oldatban reszuszpendált
 69401 Trombocita koncentrátum, zárt rendszerben, poolozott, szűrt, közegcserélt 1E teljes vérből
 69403 Trombocita koncentrátum, fagyasztott, felolvasztott, szűrt, közegcserélt, 1E gépi aferezisből, -80 °C
 69971 Vörösvérsejt koncentrátum, szűrt, fagyasztott, -196 °C
 69972 Vörösvérsejt koncentrátum, zárt rendszerben, szűrt, adenin tartalmú oldatban reszuszpendált

VÉRKÉSZÍTMÉNYEK "G"

64076 Trombocita koncentrátum, zárt rendszerben, poolozott, 1E teljes vérből
 64125 Vörösvérsejt koncentrátum zárt rendszerben mosott, fiziológiás sóban vagy adenin tartalmú oldatban reszuszpendált
 66150 Trombocita koncentrátum, 1E teljes vérből, saját plazmában reszuszpendált
 66290 Vörösvérsejt koncentrátum határreteg szegény, reszuszpendált
 66337 Trombocita koncentrátum, zárt rendszerben, poolozott, közegcserélt 1E teljes vérből
 66352 Trombocita koncentrátum, zárt rendszerben, poolozott, közegcserélt, 4 E teljes vérből
 66993 Vörösvérsejt koncentrátum, fagyasztott, -196 °C, felolvasztott

BEAVATKOZÁSOK "H"

98002 Kiegészítő pont besugárzott vér adásakor

BEAVATKOZÁSOK "F"

88135 Transzfúzió során végzett tevékenység

KEMOTERÁPIA I. "C"

A kódlistát ld. kiemelve a főcsoport elején!

KEMOTERÁPIA II. "D"

A kódlistát ld. kiemelve a főcsoport elején!

BEAVATKOZÁSOK "E"

59692 Cytostaticus szer i.v. polytherápia
 59697 Nagy dózisú cytostatikus szer polytherápia
 ["A" DIAGN. ÉS ("B" VÉRK. VAGY {"G" VÉRK. ÉS "H" BEAV.}) ÉS "F" BEAV. ÉS ("C" KEMOT. VAGY "D" KEMOT. VAGY "E" BEAV.)] ÉS A VÉRKÉSZÍTMÉNYBŐL
 LEGALÁBB 25 EGYSÉG SZÜKSÉGES"

31. A R3. 2. melléklet „**** 17 773A Akut leukémiák nagy dózisú vagy standard kemoterápiával, 26E alatti szűrt vagy besugárzott vérkészítmény adásával 18 év felett” megjelölésű része helyébe a következő rendelkezés lép:

„** 17 773A Akut leukémiák nagy dózisú vagy standard kemoterápiával, 26E alatti szűrt vagy besugárzott vérkészítmény adásával 18 év felett**

LEUKAEMIÁK "B"

A kódlistát ld. kiemelve a főcsoport elején!

BEAVATKOZÁSOK "C"

59692 Cytostaticus szer i.v. polytherápia

59697 Nagy dózisú cytostatikus szer polytherápia

KEMOTERÁPIA III. "E"

A kódlistát ld. kiemelve a főcsoport elején!

KEMOTERÁPIA IV. "F"

A kódlistát ld. kiemelve a főcsoport elején!

VÉRKÉSZÍTMÉNYEK "G"

66338 Trombocita koncentrátum, 1E gépi aferezisből, saját plazmában

66339 Trombocita koncentrátum, 1E gépi aferezisből, közegcserélt

66347 Trombocita koncentrátum, zárt rendszerben, poolozott, szűrt, 1 E teljes vérből

66348 Vörösvérsejt koncentrátum, 1 E gépi aferezis, adenin tartalmú oldatban reszuszpéndált

66350 Trombocita koncentrátum, zárt rendszerben, poolozott, szűrt, közegcserélt 2 E teljes vérből

66351 Trombocita koncentrátum, zárt rendszerben, poolozott, szűrt, közegcserélt 4 E teljes vérből

66353 Trombocita koncentrátum, 5 E, gépi aferezisből, saját plazmában

66354 Trombocita koncentrátum, 10 E, gépi aferezisből, saját plazmában

66355 Trombocita koncentrátum, 5 E, gépi aferezisből, közegcserélt

66356 Trombocita koncentrátum, 10 E, gépi aferezisből, közegcserélt

66357 Trombocita koncentrátum, fagyasztott, felolvasztott, szűrt, közegcserélt 10 E, gépi aferezisből -80 °C

66992 Vörösvérsejt koncentrátum, zárt rendszerben, szűrt, mosott fiziológiás sóban vagy adenin tartalmú oldatban reszuszpéndált

69401 Trombocita koncentrátum, zárt rendszerben, poolozott, szűrt, közegcserélt 1E teljes vérből

69403 Trombocita koncentrátum, fagyasztott, felolvasztott, szűrt, közegcserélt, 1E gépi aferezisből, -80 °C

69971 Vörösvérsejt koncentrátum, szűrt, fagyasztott, -196 °C

69972 Vörösvérsejt koncentrátum, zárt rendszerben, szűrt, adenin tartalmú oldatban reszuszpéndált

VÉRKÉSZÍTMÉNYEK "K"

64076 Trombocita koncentrátum, zárt rendszerben, poolozott, 1E teljes vérből

64125 Vörösvérsejt koncentrátum zárt rendszerben mosott, fiziológiás sóban vagy adenin tartalmú oldatban reszuszpéndált

66150 Trombocita koncentrátum, 1E teljes vérből, saját plazmában reszuszpéndált

66290 Vörösvérsejt koncentrátum határréteg szegény, reszuszpéndált

66337 Trombocita koncentrátum, zárt rendszerben, poolozott, közegcserélt 1E teljes vérből
66993 Vörösvérsejt koncentrátum, fagyasztott, -196 °C, felolvasztott
66352 Trombocita koncentrátum, zárt rendszerben, poolozott, közegcserélt, 4 E teljes vérből

BEAVATKOZÁSOK "L"

98002 Kiegészítő pont besugárzott vér adásakor

BEAVATKOZÁSOK "H"

88135 Transzfúzió során végzett tevékenység

["B" DIAGN. ÉS ("C" BEAV. VAGY "E" KEMOT. VAGY "F" KEMOT.) ÉS ("G" VÉRK.
VAGY {"K" VÉRK. ÉS "L" BEAV.}) ÉS "H" BEAV.] ÉS A VÉRKÉSZÍTMÉNYBŐL
LEGFELJEBB 25 EGYSÉG SZÜKSÉGES"

32. A R3. 2. melléklet „**** 17 773E Akut leukémiák 26E alatti (de legalább 6E) szűrt vagy besugárzott vérkészítmény adásával” megjelölésű része helyébe a következő rendelkezés lép:

„**** 17 773E Akut leukémiák 26E alatti (de legalább 6E) szűrt vagy besugárzott vérkészítmény adásával

LEUKAEMIÁK "B"

A kódlistát ld. kiemelve a főcsoport elején!

VÉRKÉSZÍTMÉNYEK "G"

66338 Trombocita koncentrátum, 1E gépi aferezisből, saját plazmában
66339 Trombocita koncentrátum, 1E gépi aferezisből, közegcserélt
66343 Vörösvérsejt koncentrátum, zárt rendszerben, szűrt és mosott kb. 50 ml, adenin tartalmú oldatban, reszuspendált
66344 Vörösvérsejt koncentrátum, zárt rendszerben, szűrt, kb. 50 ml, adenin tartalmú oldatban, reszuspendált
66347 Trombocita koncentrátum, zárt rendszerben, poolozott, szűrt, 1 E teljes vérből
66348 Vörösvérsejt koncentrátum, 1 E gépi aferezis, adenin tartalmú oldatban reszuspendált
66350 Trombocita koncentrátum, zárt rendszerben, poolozott, szűrt, közegcserélt 2 E teljes vérből
66351 Trombocita koncentrátum, zárt rendszerben, poolozott, szűrt, közegcserélt 4 E teljes vérből
66353 Trombocita koncentrátum, 5 E, gépi aferezisből, saját plazmában
66354 Trombocita koncentrátum, 10 E, gépi aferezisből, saját plazmában
66355 Trombocita koncentrátum, 5 E, gépi aferezisből, közegcserélt
66356 Trombocita koncentrátum, 10 E, gépi aferezisből, közegcserélt
66357 Trombocita koncentrátum, fagyasztott, felolvasztott, szűrt, közegcserélt 10 E, gépi aferezisből -80 °C
66992 Vörösvérsejt koncentrátum, zárt rendszerben, szűrt, mosott fiziológiás sóban vagy adenin tartalmú oldatban reszuspendált
69401 Trombocita koncentrátum, zárt rendszerben, poolozott, szűrt, közegcserélt 1E teljes vérből
69403 Trombocita koncentrátum, fagyasztott, felolvasztott, szűrt, közegcserélt, 1E gépi aferezisből, -80 °C

69971 Vörösvérsejt koncentrátum, szűrt, fagyasztott, -196 °C
69972 Vörösvérsejt koncentrátum, zárt rendszerben, szűrt, adenin tartalmú oldatban reszuszpéndált

VÉRKÉSZÍTMÉNYEK "C"

64076 Trombocita koncentrátum, zárt rendszerben, poolozott, 1E teljes vérből
64125 Vörösvérsejt koncentrátum zárt rendszerben mosott, fiziológias sóban vagy adenin tartalmú oldatban reszuszpéndált
66150 Trombocita koncentrátum, 1E teljes vérből, saját plazmában reszuszpéndált
66290 Vörösvérsejt koncentrátum határréteg szegény, reszuszpéndált
66337 Trombocita koncentrátum, zárt rendszerben, poolozott, közegcserélt 1E teljes vérből
66352 Trombocita koncentrátum, zárt rendszerben, poolozott, közegcserélt, 4 E teljes vérből
66993 Vörösvérsejt koncentrátum, fagyasztott, -196 °C, felolvasztott

BEAVATKOZÁSOK "D"

98002 Kiegészítő pont besugárzott vér adásakor

BEAVATKOZÁSOK "H"

88135 Transzfúzió során végzett tevékenység

["B" DIAGN. ÉS ("G" VÉRK. VAGY {"C" VÉRK. ÉS "D" BEAV.}) ÉS "H" BEAV.] ÉS A VÉRKÉSZÍTMÉNYBŐL LEGALÁBB 6-25 EGYSÉG SZÜKSÉGES"

33. Az R3. 2. melléklet „**** **21 854B Nem meghatározott lokalizációjú sérülések műtétei**” megjelölésű része helyébe a következő rendelkezés lép:

„**** **21 854B Nem meghatározott lokalizációjú sérülések műtétei**

BETEGSÉGEK

A főcsoportba tartozó bármely betegség

ÉS BEAVATKOZÁSOK

54132 Lépmegtartó műtét (sutura, ragasztás)
54137 Lépmegtartó műtét (sutura, ragasztás), laparoscopos
55295 Retroperitonealis vérzés ellátása (packing)
57600 Járomcsont törés zárt repositiója
57610 Járomcsont törés nyílt repositiója
57630 Maxilla és mandibula törések nyílt repositiója
57640 Állkapocs törések nyílt repositiója
57650 Orbita törések nyílt repositiója
57660 Arctörések zárt repositiója
57670 Arctörések nyílt repositiója
57680 Járomív törés synthesise
57700 Arcsont incisio, idegentest, fragmentum eltáv.
57800 Csont idegentest eltávolítás
5781MOsteotomia fibulae
57843 Radius fej resectio
57846 Humerus fej eltávolítás

5786D Transport osteotomia
57900 Percutan tűzés
57902 Combnyak szegezés
57903 Combnyak csavarozás - fedett
57904 Combnyak csavarozás - feltárás
57905 Combnyak tűzés
57908 DHS synthesis
57909 Vitallium kombinált szegezés
5790A Ender szegezés
5790B Percutan tűzés, menetes Kirschner
5790D Palacos-plombage
5790E Verbund-osteosynthesis
57910 Csontegyesítést követő resynthesis (reoperáció)
57924 Csavarozás
57925 KFI lemezelés
57926 Kis DC lemezelés
57927 Keskeny DC lemezelés
57928 Széles DC lemezelés
57929 Karmos lemezelés
5792A Támasztó lemezelés
5792B Ender lemezelés
5792C Burri lemezelés
5792D Rekonstrukciós lemez felhelyezés
5792E Lohere lemez felhelyezés
5792F H lemezelés
5792G T lemezelés
5792H Fél cső lemezelés
5792I Kettős lemezelés
5792R DCS synthesis
57930 Repositio epiphyseos clausa
57940 Repositio epiphyseos aperta operativa
58020 Ízületi sérülés ellátása
58040 Meniscectomia partialis, arthroscopos
58041 Meniscectomia partialis, arthrotomia
58042 Meniscus reinsertio, arthroscopos
58043 Meniscus reinsertio, arthrotomia
58044 Meniscectomia totalis, arthroscopos
58046 Szabadtest eltávolítás a térdből, arthroscopos
58055 Arthroscopos szalagplastica
58056 Arthroscopos szalagvarrat
58060 Reinsertio, arthroscopos
58092 Syndesmosis fibulo-tibialis varrat
58100 Ventrofixatio cervicalis lemezzel
58102 Spondylodesis cervicalis posterior
58104 Dens epistrophei törés csavaros fixatioja
58106 Transthor. csigolyatest res. + graft + fémrögzítés
5810A Craniospondylodesis posterior (C-0-I-II)
58141 Reinsertio lig. patellae
58142 Reinsertio tendinis quadricipitis fem.
58143 Impressio kiemelés térden, arthroscopos
58144 Impressio kiemelés térden, arthrotomia

58145 Impressio kiemelés, spongiosa plastica támasztóelem
 58146 Impressio kiemelés, spongiosa plastica csavározás
 58147 Elülső keresztszalag varrat
 58148 Elülső keresztszalag reinsertio
 58149 Elülső keresztszalag plastica
 5814A Hátsó keresztszalag reinsertio
 5814B Hátsó keresztszalag plastica
 5814C Oldalszalag varrat
 5814D Oldalszalag reinsertio
 5814E Térdszalag beültetés (synteticus)
 58162 Repositio, csípő műtéti
 58290 Pulley varrat
 58307 Tractus iliotibialis incisio
 58361 İnreconstructio
 58363 Izomeredés reinsertio
 58420 Amputatio manus
 58421 Amputatio carpi
 58422 Amputatio antebrachii
 58423 Amputatio cubiti
 58430 Amputatio brachii
 58450 Amputatio digiti pedis
 58460 Amputatio pedis
 58464 Exarticulatio talo-cruralis
 58470 Amputatio cruris
 58480 Amputatio femoris
 58481 Exarticulatio genus
 58833 Decollement ellátása
 58904 Sebrevisio (subcutan szövetnél mélyebben lévő elválkozás esetén)
 82092 Repositio operativa luxationis
 83301 Fixateur externe maxi- midi behelyezése műtéti eljárással
 83620 Velőűrsínezés
 83624 Gamma-szegezés
 83625 Velőűrszegezés, fedett
 83626 Velőűrszegezés, reteszelt - fedett
 83627 Velőűrszegezés, nyílt
 83628 Velőűrszegezés, reteszelt - nyílt
 83629 Velőűrszeg dinamizálás, retesz eltávolítás
 84710 Olecranon extensio
 84712 Condylus femoris extensio
 84713 Tuberositas tibiae extensio
 84714 Calcaneus extensio
 84750 Függesztéses extensio”

34. Az R3. 2. melléklet „****08 487Z *A vázizomrendszer nagyobb műtétei (kivéve: protézis beültetések műtétei, felső és alsó végtagi replantációk) súlyos társult betegséggel*” megjelölésű része az „58118” megjelölésű sort követően a következő sorokkal egészül ki:

„5812A Craniospinalis gerinc-stabilizáció
 5812B 3 vagy 4 csigolyát érintő gerinc-stabilizáció
 5812C Gerinc-stabilizáció, tumor protézis beültetésével
 5812D Kombinált mellső-hátsó gerinc-stabilizáció

5812E Lumbopelvicus gerinc-stabilizáció”

35. A R3. 2. számú melléklet „**** 99 944A *Hodgkin-kór, non-Hodgkin lymphoma, nem akut leukémia kemoterápiája 18 év felett legalább 14E szűrt és besugárzott vérkészítmény adásával*” és „**** 99 944C *Hodgkin-kór, non-Hodgkin lymphoma, nem akut leukémia kemoterápiája, legalább 7E szűrt vagy besugárzott vérkészítmény adásával*” megjelölésű része helyébe a következő rendelkezések lépnek:

„**** 99 944A *Hodgkin-kór, non-Hodgkin lymphoma, nem akut leukémia kemoterápiája 18 év felett legalább 14E szűrt és besugárzott vérkészítmény adásával*

DAGANATOK I. "A"

A kódlistát ld. kiemelve a főcsoport elején!

BETEGSÉGEK "C"

C8100 Hodgkin kór, nyiroksejt túlsúly
C8110 Hodgkin kór, nodularis sclerosis
C8120 Hodgkin kór, kevert sejtesség
C8130 Hodgkin kór, nyiroksejtes kimerülés
C8170 Hodgkin-kór egyéb formája
C8190 Hodgkin kór, k.m.n.

KEMOTERÁPIA I. "F"

A kódlistát ld. kiemelve a főcsoport elején!

KEMOTERÁPIA II. "G"

A kódlistát ld. kiemelve a főcsoport elején!

BEAVATKOZÁSOK "L"

70281 Kemoterápia, CEP protokoll szerint (01. fázis)
73111 Kemoterápia, VIP/C protokoll szerint (01. fázis)
73361 Kemoterápia, VIP/A protokoll szerint (01. fázis)
73371 Kemoterápia, VIP/B Carboplatinval protokoll szerint (01. fázis)
73661 Kemoterápia, VIP/H protokoll szerint (01. fázis)
74521 Kemoterápia, COPP protokoll szerint, Prednisolonnal Hodgkin kórban (01. fázis)
74531 Kemoterápia, COPP/ABV hibrid protokoll szerint (01. fázis)
75022 Kemoterápia, CMVE protokoll szerint (02. fázis)
75221 Kemoterápia, ABVD protokoll szerint (01. fázis)
75231 Kemoterápia, EBVD protokoll szerint (01. fázis)
75232 Kemoterápia, EBVD protokoll szerint (02. fázis)
75241 Kemoterápia, BEACOPP protokoll szerint (01. fázis)
75271 Kemoterápia, CEP/A protokoll szerint (01. fázis)
75411 Kemoterápia, PMM protokoll szerint (01. fázis)
75581 Kemoterápia, DHAP protokoll szerint (01. fázis)
75591 Kemoterápia, MINE protokoll szerint (01. fázis)
75601 Kemoterápia, VIM protokoll szerint (01. fázis)
75611 Kemoterápia, IVE protokoll szerint (01. fázis)
75621 Kemoterápia, IMVP-16 protokoll szerint (01. fázis)
75622 Kemoterápia, IMVP-16 protokoll szerint (02. fázis)

75631 Kemoterápia, DEXA-BEAM protokoll szerint (01. fázis)
75651 Kemoterápia, ESHAP protokoll szerint (01. fázis)

VÉRKÉSZÍTMÉNYEK "D"

66338 Trombocita koncentrátum, 1E gépi aferezisből, saját plazmában
66339 Trombocita koncentrátum, 1E gépi aferezisből, közegcserélt
66347 Trombocita koncentrátum, zárt rendszerben, poolozott, szűrt, 1 E teljes vérből
66348 Vörösvérsejt koncentrátum, 1 E gépi aferezis, adenin tartalmú oldatban reszuszpendált
66350 Trombocita koncentrátum, zárt rendszerben, poolozott, szűrt, közegcserélt 2 E teljes vérből
66351 Trombocita koncentrátum, zárt rendszerben, poolozott, szűrt, közegcserélt 4 E teljes vérből
66353 Trombocita koncentrátum, 5 E, gépi aferezisből, saját plazmában
66354 Trombocita koncentrátum, 10 E, gépi aferezisből, saját plazmában
66355 Trombocita koncentrátum, 5 E, gépi aferezisből, közegcserélt
66356 Trombocita koncentrátum, 10 E, gépi aferezisből, közegcserélt
66357 Trombocita koncentrátum, fagyasztott, felolvasztott, szűrt, közegcserélt 10 E, gépi aferezisből -80 °C
66992 Vörösvérsejt koncentrátum, zárt rendszerben, szűrt, mosott fiziológiás sóban vagy adenin tartalmú oldatban reszuszpendált
69401 Trombocita koncentrátum, zárt rendszerben, poolozott, szűrt, közegcserélt 1E teljes vérből
69403 Trombocita koncentrátum, fagyasztott, felolvasztott, szűrt, közegcserélt, 1E gépi aferezisből, -80 °C
69971 Vörösvérsejt koncentrátum, szűrt, fagyasztott, -196 °C
69972 Vörösvérsejt koncentrátum, zárt rendszerben, szűrt, adenin tartalmú oldatban reszuszpendált

BEAVATKOZÁSOK "E"

88135 Transzfúzió során végzett tevékenység

BEAVATKOZÁSOK "H"

98002 Kiegészítő pont besugárzott vér adásakor

[("A" DIAGN. ÉS {"F" VAGY "G" BEAV.}) VAGY ("C" DIAGN. ÉS {"F" VAGY "L" BEAV.})] ÉS ["D" VÉRK. ÉS "E" BEAV. ÉS "H" BEAV.] ÉS A VÉRKÉSZÍTMÉNYBŐL LEGALÁBB 14 EGYSÉG SZÜKSÉGES

****** 99 944C Hodgkin-kór, non-Hodgkin lymphoma, nem akut leukémia kemoterápiája, legalább 7E szűrt vagy besugárzott vérkészítmény adásával**

DAGANATOK I. "A"

A kódlistát ld. kiemelve a főcsoport elején!

BETEGSÉGEK "C"

C8100 Hodgkin kór, nyiroksejt túlsúly

C8110 Hodgkin kór, nodularis sclerosus
C8120 Hodgkin kór, kevert sejteség
C8130 Hodgkin kór, nyiroksejtes kimerülés
C8170 Hodgkin-kór egyéb formája
C8190 Hodgkin kór, k.m.n.

KEMOTERÁPIA I. "F"

A kódlistát ld. kiemelve a főcsoport elején!

KEMOTERÁPIA II. "G"

A kódlistát ld. kiemelve a főcsoport elején!

BEAVATKOZÁSOK "L"

70281 Kemoterápia, CEP protokoll szerint (01. fázis)
73111 Kemoterápia, VIP/C protokoll szerint (01. fázis)
73361 Kemoterápia, VIP/A protokoll szerint (01. fázis)
73371 Kemoterápia, VIP/B Carboplatinnal protokoll szerint (01. fázis)
73661 Kemoterápia, VIP/H protokoll szerint (01. fázis)
74521 Kemoterápia, COPP protokoll szerint, Prednisolonnal Hodgkin kórban (01. fázis)
74531 Kemoterápia, COPP/ABV hibrid protokoll szerint (01. fázis)
75022 Kemoterápia, CMVE protokoll szerint (02. fázis)
75221 Kemoterápia, ABVD protokoll szerint (01. fázis)
75231 Kemoterápia, EBVD protokoll szerint (01. fázis)
75232 Kemoterápia, EBVD protokoll szerint (02. fázis)
75241 Kemoterápia, BEACOPP protokoll szerint (01. fázis)
75271 Kemoterápia, CEP/A protokoll szerint (01. fázis)
75411 Kemoterápia, PMM protokoll szerint (01. fázis)
75581 Kemoterápia, DHAP protokoll szerint (01. fázis)
75591 Kemoterápia, MINE protokoll szerint (01. fázis)
75601 Kemoterápia, VIM protokoll szerint (01. fázis)
75611 Kemoterápia, IVE protokoll szerint (01. fázis)
75621 Kemoterápia, IMVP-16 protokoll szerint (01. fázis)
75622 Kemoterápia, IMVP-16 protokoll szerint (02. fázis)
75631 Kemoterápia, DEXA-BEAM protokoll szerint (01. fázis)
75651 Kemoterápia, ESHAP protokoll szerint (01. fázis)

VÉRKÉSZÍTMÉNYEK "M"

66338 Trombocita koncentrátum, 1E gépi aferezisből, saját plazmában
66339 Trombocita koncentrátum, 1E gépi aferezisből, közegcserélt
66347 Trombocita koncentrátum, zárt rendszerben, poolozott, szűrt, 1 E teljes vérből
66350 Trombocita koncentrátum, zárt rendszerben, poolozott, szűrt, közegcserélt 2 E teljes vérből
66351 Trombocita koncentrátum, zárt rendszerben, poolozott, szűrt, közegcserélt 4 E teljes vérből
66353 Trombocita koncentrátum, 5 E, gépi aferezisből, saját plazmában
66354 Trombocita koncentrátum, 10 E, gépi aferezisből, saját plazmában
66355 Trombocita koncentrátum, 5 E, gépi aferezisből, közegcserélt
66356 Trombocita koncentrátum, 10 E, gépi aferezisből, közegcserélt
66357 Trombocita koncentrátum, fagyasztott, felolvasztott, szűrt, közegcserélt 10 E, gépi aferezisből -80 °C

- 69401 Trombocita koncentrátum, zárt rendszerben, poolozott, szűrt, közegcserélt 1E teljes vérből
- 69403 Trombocita koncentrátum, fagyasztott, felolvasztott, szűrt, közegcserélt, 1E gépi aferezisből, -80 °C

VÉRKÉSZÍTMÉNYEK "N"

- 66343 Vörösvérsejt koncentrátum, zárt rendszerben, szűrt és mosott kb. 50 ml, adenin tartalmú oldatban, reszuszpendált
- 66344 Vörösvérsejt koncentrátum, zárt rendszerben, szűrt, kb. 50 ml, adenin tartalmú oldatban, reszuszpendált
- 66348 Vörösvérsejt koncentrátum, 1 E gépi aferezis, adenin tartalmú oldatban reszuszpendált
- 66992 Vörösvérsejt koncentrátum, zárt rendszerben, szűrt, mosott fiziológiás sóban vagy adenin tartalmú oldatban reszuszpendált
- 69971 Vörösvérsejt koncentrátum, szűrt, fagyasztott, -196 °C
- 69972 Vörösvérsejt koncentrátum, zárt rendszerben, szűrt, adenin tartalmú oldatban reszuszpendált

VÉRKÉSZÍTMÉNYEK "K"

- 64076 Trombocita koncentrátum, zárt rendszerben, poolozott, 1E teljes vérből
- 64125 Vörösvérsejt koncentrátum zárt rendszerben mosott, fiziológiás sóban vagy adenin tartalmú oldatban reszuszpendált
- 66150 Trombocita koncentrátum, 1E teljes vérből, saját plazmában reszuszpendált
- 66290 Vörösvérsejt koncentrátum határréteg szegény, reszuszpendált
- 66337 Trombocita koncentrátum, zárt rendszerben, poolozott, közegcserélt 1E teljes vérből
- 66352 Trombocita koncentrátum, zárt rendszerben, poolozott, közegcserélt, 4 E teljes vérből
- 66993 Vörösvérsejt koncentrátum, fagyasztott, -196 °C, felolvasztott

BEAVATKOZÁSOK "D"

- 98002 Kiegészítő pont besugárzott vér adásakor

BEAVATKOZÁSOK "E"

- 88135 Transzfúzió során végzett tevékenység

[("A" DIAGN. ÉS { "F" VAGY "G" BEAV. }) VAGY ("C" DIAGN. ÉS { "F" VAGY "L" BEAV. })] ÉS [("M" VAGY "N" VÉRK. VAGY { "K" VÉRK. ÉS "D" BEAV. }) ÉS "E" BEAV.] ÉS A VÉRKÉSZÍTMÉNYBŐL LEGALÁBB 7 EGYSÉG SZÜKSÉGES"

36. A R3. 2. számú melléklet „****** 99 950H Hodgkin-kór, non-Hodgkin lymphoma, nem akut leukémia kemoterápiája 18 év felett, legalább 14E szűrt vagy besugárzott vérkészítmény adásával**” megjelölésű része helyébe a következő rendelkezés lép:

„** 99 950H Hodgkin-kór, non-Hodgkin lymphoma, nem akut leukémia kemoterápiája 18 év felett, legalább 14E szűrt vagy besugárzott vérkészítmény adásával**

DAGANATOK I. "A"

A kódlistát ld. kiemelve a főcsoport elején!

BETEGSÉGEK "C"

C8100 Hodgkin kór, nyiroksejt túlsúly
C8110 Hodgkin kór, nodularis sclerositis
C8120 Hodgkin kór, kevert sejteség
C8130 Hodgkin kór, nyiroksejtes kimerülés
C8170 Hodgkin-kór egyéb formája
C8190 Hodgkin kór, k.m.n.

KEMOTERÁPIA I. "F"

A kódlistát ld. kiemelve a főcsoport elején!

KEMOTERÁPIA II. "G"

A kódlistát ld. kiemelve a főcsoport elején!

BEAVATKOZÁSOK "R"

70281 Kemoterápia, CEP protokoll szerint (01. fázis)
73111 Kemoterápia, VIP/C protokoll szerint (01. fázis)
73361 Kemoterápia, VIP/A protokoll szerint (01. fázis)
73371 Kemoterápia, VIP/B Carboplatinnal protokoll szerint (01. fázis)
73661 Kemoterápia, VIP/H protokoll szerint (01. fázis)
74521 Kemoterápia, COPP protokoll szerint, Prednisolonnal Hodgkin kórban (01. fázis)
74531 Kemoterápia, COPP/ABV hibrid protokoll szerint (01. fázis)
75022 Kemoterápia, CMVE protokoll szerint (02. fázis)
75221 Kemoterápia, ABVD protokoll szerint (01. fázis)
75231 Kemoterápia, EBVD protokoll szerint (01. fázis)
75232 Kemoterápia, EBVD protokoll szerint (02. fázis)
75241 Kemoterápia, BEACOPP protokoll szerint (01. fázis)
75271 Kemoterápia, CEP/A protokoll szerint (01. fázis)
75411 Kemoterápia, PMM protokoll szerint (01. fázis)
75581 Kemoterápia, DHAP protokoll szerint (01. fázis)
75591 Kemoterápia, MINE protokoll szerint (01. fázis)
75601 Kemoterápia, VIM protokoll szerint (01. fázis)
75611 Kemoterápia, IVE protokoll szerint (01. fázis)
75621 Kemoterápia, IMVP-16 protokoll szerint (01. fázis)
75622 Kemoterápia, IMVP-16 protokoll szerint (02. fázis)
75631 Kemoterápia, DEXA-BEAM protokoll szerint (01. fázis)
75651 Kemoterápia, ESHAP protokoll szerint (01. fázis)

VÉRKÉSZÍTMÉNYEK "M"

66338 Trombocita koncentrátum, 1E gépi aferezisből, saját plazmában
66339 Trombocita koncentrátum, 1E gépi aferezisből, közegcserélt
66347 Trombocita koncentrátum, zárt rendszerben, poolozott, szűrt, 1 E teljes vérből
66350 Trombocita koncentrátum, zárt rendszerben, poolozott, szűrt, közegcserélt 2 E teljes vérből
66351 Trombocita koncentrátum, zárt rendszerben, poolozott, szűrt, közegcserélt 4 E teljes vérből
66353 Trombocita koncentrátum, 5 E, gépi aferezisből, saját plazmában
66354 Trombocita koncentrátum, 10 E, gépi aferezisből, saját plazmában
66355 Trombocita koncentrátum, 5 E, gépi aferezisből, közegcserélt

- 66356 Trombocita koncentrátum, 10 E, gépi aferezisből, közegcserélt
 66357 Trombocita koncentrátum, fagyasztott, felolvasztott, szűrt, közegcserélt 10 E, gépi aferezisből -80 °C
 69401 Trombocita koncentrátum, zárt rendszerben, poolozott, szűrt, közegcserélt 1E teljes vérből
 69403 Trombocita koncentrátum, fagyasztott, felolvasztott, szűrt, közegcserélt, 1E gépi aferezisből, -80 °C

VÉRKÉSZÍTMÉNYEK "N"

- 66348 Vörösvérsejt koncentrátum, 1 E gépi aferezis, adenin tartalmú oldatban reszuszpéndált
 66992 Vörösvérsejt koncentrátum, zárt rendszerben, szűrt, mosott fiziológiás sóban vagy adenin tartalmú oldatban reszuszpéndált
 69971 Vörösvérsejt koncentrátum, szűrt, fagyasztott, -196 °C
 69972 Vörösvérsejt koncentrátum, zárt rendszerben, szűrt, adenin tartalmú oldatban reszuszpéndált

VÉRKÉSZÍTMÉNYEK "K"

- 64076 Trombocita koncentrátum, zárt rendszerben, poolozott, 1E teljes vérből
 64125 Vörösvérsejt koncentrátum zárt rendszerben mosott, fiziológiás sóban vagy adenin tartalmú oldatban reszuszpéndált
 66150 Trombocita koncentrátum, 1E teljes vérből, saját plazmában reszuszpéndált
 66290 Vörösvérsejt koncentrátum határréteg szegény, reszuszpéndált
 66337 Trombocita koncentrátum, zárt rendszerben, poolozott, közegcserélt 1E teljes vérből
 66352 Trombocita koncentrátum, zárt rendszerben, poolozott, közegcserélt, 4 E teljes vérből
 66993 Vörösvérsejt koncentrátum, fagyasztott, -196 °C, felolvasztott

BEAVATKOZÁSOK "L"

- 98002 Kiegészítő pont besugárzott vér adásakor

BEAVATKOZÁSOK "P"

- 88135 Transzfúzió során végzett tevékenység

[("A" DIAGN. ÉS { "F" VAGY "G" BEAV. }) VAGY ("C" DIAGN. ÉS { "F" VAGY "R" BEAV. })] ÉS [("M" VAGY "N" VÉRK. VAGY { "K" VÉRK. ÉS "L" BEAV. }) ÉS "P" BEAV.] ÉS A VÉRKÉSZÍTMÉNYBŐL LEGALÁBB 14 EGYSÉG SZÜKSÉGES"

37. Az R3. 2. melléklet „****99 9520 **5 napot meghaladó gépi lélegeztetés craniotomia és gerincműtétek esetén**” megjelölésű része az „5810H” megjelölésű sort követően a következő sorokkal egészül ki:

- „5812A Craniospinalis gerinc-stabilizáció
 5812B 3 vagy 4 csigolyát érintő gerinc-stabilizáció
 5812C Gerinc-stabilizáció, tumor protézis beültetésével
 5812D Kombinált mellső-hátsó gerinc-stabilizáció
 5812E Lumbopelvicus gerinc-stabilizáció
 5812P 4 csigolyát meghaladó gerinc stabilizáció
 5812R Gerinc-stabilizáció hátulsó Smith-Petersen vagy pedicularis substractios osteotómiával

38. Az R3. 2. melléklet „**** 99 959B *Rosszindulatú daganat kemoterápiája "B"*” megjelölésű része helyébe a következő rendelkezés lép:

„**** 99 959B *Rosszindulatú daganat kemoterápiája "B"*

DAGANATOK "C"

A kódlistát ld. kiemelve a főcsoport elején!

DAGANATOK "C1"

A kódlistát ld. kiemelve a főcsoport elején!

DAGANATOK "D"

A kódlistát ld. kiemelve a főcsoport elején!

DAGANATOK "E"

A kódlistát ld. kiemelve a főcsoport elején!

DAGANATOK "E1"

A kódlistát ld. kiemelve a főcsoport elején!

DAGANATOK "F"

A kódlistát ld. kiemelve a főcsoport elején!

DAGANATOK "F1"

A kódlistát ld. kiemelve a főcsoport elején!

DAGANATOK "G"

A kódlistát ld. kiemelve a főcsoport elején!

DAGANATOK "G1"

A kódlistát ld. kiemelve a főcsoport elején!

DAGANATOK "G2"

A kódlistát ld. kiemelve a főcsoport elején!

DAGANATOK "H"

A kódlistát ld. kiemelve a főcsoport elején!

DAGANATOK "I"

A kódlistát ld. kiemelve a főcsoport elején!

DAGANATOK "I1"

A kódlistát ld. kiemelve a főcsoport elején!

DAGANATOK "J"

A kódlistát ld. kiemelve a főcsoport elején!

DAGANATOK "K"

A kódlistát ld. kiemelve a főcsoport elején!

DAGANATOK "L"

A kódlistát ld. kiemelve a főcsoport elején!

DAGANATOK "L2"

A kódlistát ld. kiemelve a főcsoport elején!

DAGANATOK "L5"

A kódlistát ld. kiemelve a főcsoport elején!

DAGANATOK "M"

A kódlistát ld. kiemelve a főcsoport elején!

DAGANATOK "N"

A kódlistát ld. kiemelve a főcsoport elején!

DAGANATOK "O"

A kódlistát ld. kiemelve a főcsoport elején!

DAGANATOK "O1"

A kódlistát ld. kiemelve a főcsoport elején!

DAGANATOK "P"

A kódlistát ld. kiemelve a főcsoport elején!
DAGANATOK "Q"

A kódlistát ld. kiemelve a főcsoport elején!
DAGANATOK "S"

A kódlistát ld. kiemelve a főcsoport elején!
DAGANATOK "S1"

A kódlistát ld. kiemelve a főcsoport elején!
DAGANATOK "T"

A kódlistát ld. kiemelve a főcsoport elején!
DAGANATOK "T1"

A kódlistát ld. kiemelve a főcsoport elején!
DAGANATOK "U"

A kódlistát ld. kiemelve a főcsoport elején!
DAGANATOK "U1"

A kódlistát ld. kiemelve a főcsoport elején!
DAGANATOK "V"

A kódlistát ld. kiemelve a főcsoport elején!
DAGANATOK "V3"

A kódlistát ld. kiemelve a főcsoport elején!
DAGANATOK "W"

A kódlistát ld. kiemelve a főcsoport elején!
DAGANATOK "W1"

A kódlistát ld. kiemelve a főcsoport elején!
DAGANATOK "W3"

A kódlistát ld. kiemelve a főcsoport elején!
DAGANATOK "Z"

A kódlistát ld. kiemelve a főcsoport elején!
DAGANATOK "Z4"

A kódlistát ld. kiemelve a főcsoport elején!
KEMOTERÁPIÁK "*A"

7023* Kemoterápia, 5FU+FOLINAC hetenkénti nagy dózisu protokoll szerint
KEMOTERÁPIÁK "*B"

7026* Kemoterápia, CAP I. protokoll szerint
KEMOTERÁPIÁK "*C"

7037* Kemoterápia, FEM/B protokoll szerint
KEMOTERÁPIÁK "*D"

7045* Kemoterápia, DeGramont protokoll szerint
KEMOTERÁPIÁK "*E"

7091* Kemoterápia, CAV protokoll szerint

7254* Kemoterápia, EC/B protokoll szerint

7263* Kemoterápia, MM/B protokoll szerint
KEMOTERÁPIÁK "*F"

7101* Kemoterápia, ADOC protokoll szerint
KEMOTERÁPIÁK "*G"

7161* Kemoterápia, CEP/2 protokoll szerint

7170* Kemoterápia, CBP-monoterápia protokoll szerint

7171* Kemoterápia, VP monoterápia protokoll szerint
KEMOTERÁPIÁK "*H"

7172* Kemoterápia, VPB protokoll szerint
KEMOTERÁPIÁK "*I"

7077* Kemoterápia, ECO protokoll szerint

7188* Kemoterápia, PE/B protokoll szerint
7189* Kemoterápia, PE/C protokoll szerint
7193* Kemoterápia, ECO/B protokoll szerint
7195* Kemoterápia, CEP/B protokoll szerint

KEMOTERÁPIÁK "J"

7236* Kemoterápia, EC/A protokoll szerint
7237* Kemoterápia, FAC/A protokoll szerint
7241* Kemoterápia, MM protokoll szerint
7247* Kemoterápia, FAC/C protokoll szerint
7248* Kemoterápia, AC protokoll szerint
7251* Kemoterápia, MMC+VBL protokoll szerint (emlő)
7925* Kemoterápia, módosított CMF protokoll szerint

KEMOTERÁPIÁK "K"

7304* Kemoterápia, neoadjuváns CDDP+VCR+BLM protokoll szerint

KEMOTERÁPIÁK "L"

7305* Kemoterápia, VPB/D protokoll szerint
7309* Kemoterápia, FAP/B protokoll szerint

KEMOTERÁPIÁK "M"

7333* Kemoterápia, CBP+CPH protokoll szerint

KEMOTERÁPIÁK "N"

7364* Kemoterápia, CEP protokoll szerint

KEMOTERÁPIÁK "O"

7903* Kemoterápia, mono-ADM protokoll szerint

7915* Kemoterápia, EPI/A protokoll szerint

KEMOTERÁPIÁK "*"P"

7124* Monoterápia, CBP protokoll szerint
7126* Monoterápia, BCNU protokoll szerint
7197* Kemoterápia, CDDP-BCNU protokoll szerint
7905* Kemoterápia, A1 protokoll szerint 18 év alatt
7907* Kemoterápia, B1 protokoll szerint 18 év alatt
7931* Kemoterápia, C protokoll szerint 18 év alatt

KEMOTERÁPIÁK "0"

7913* Immunterápia, VBL+interferon protokoll szerint

KEMOTERÁPIÁK "R"

7917* Kemoterápia, CBP lökéskezelés protokoll szerint

KEMOTERÁPIÁK "S"

7927* Kemoterápia, 5FU+FOLINAC hetenkénti kis dózisú protokoll szerint

KEMOTERÁPIÁK "T"

7949* Kemoterápia, SVA protokoll szerint 18 év alatt

KEMOTERÁPIÁK "*U"

7960* Kemoterápia, WTVR protokoll szerint 18 év alatt

KEMOTERÁPIÁK "*"V"

7979* Kemoterápia, HP protokoll szerint 18 év alatt

KEMOTERÁPIÁK "*"W"

7992* Kemoterápia, NVC protokoll szerint 18 év alatt

7993* Kemoterápia, NVECY protokoll szerint 18 év alatt

KEMOTERÁPIÁK "*"X"

7321* Kemoterápia, CISA protokoll szerint

7322* Kemoterápia, CMV/C protokoll szerint

KEMOTERÁPIÁK "*"Y"

7000* Kemoterápia, OSA protokoll szerint 18 év alatt
7219* Kemoterápia, FOSA protokoll szerint
KEMOTERÁPIÁK "*Z"
7032* Kemoterápia, EPI+CDDP/A protokoll szerint
KEMOTERÁPIÁK "*AA"
7062* Kemoterápia, EPI+CDDP/B protokoll szerint
KEMOTERÁPIÁK "*BB"
7097* Kemoterápia, PE protokoll szerint
KEMOTERÁPIÁK "*CC"
7141* Kemoterápia, FAM/C protokoll szerint
KEMOTERÁPIÁK "*DD"
7238* Kemoterápia, FEC protokoll szerint
KEMOTERÁPIÁK "*EE"
7325* Kemoterápia, CBP+BCNU protokoll szerint
KEMOTERÁPIÁK "*FF"
7360* Kemoterápia, FAP protokoll szerint
KEMOTERÁPIÁK "*GG"
7402* Kemoterápia, CEP II. protokoll szerint
KEMOTERÁPIÁK "*HH"
7982* Kemoterápia, RPE protokoll szerint 18 év alatt
KEMOTERÁPIÁK "*JJ"
7270* Kemoterápia, Bevacizumab+DeGramont protokoll szerint
7543* Kemoterápia, Bevacizumab+DeGramont/B protokoll szerint
KEMOTERÁPIÁK "*KK"
7436* Kemoterápia, GEM+CDDP II.+BEV protokoll szerint
BEAVATKOZÁSOK "*VV"
06036 Bevacizumab
BEAVATKOZÁSOK "*ZZ"
06014 Cetuximab
(DAG. "F" ÉS KEMOT. "*A") VAGY ([DAG. "C" VAGY DAG. "H" VAGY DAG. "P"
VAGY DAG. "Q" VAGY DAG. "T"] ÉS KEMOT. "*B") VAGY ([DAG. "E1" VAGY
DAG. "F1" VAGY DAG. "G1" VAGY DAG. "G2"] ÉS KEMOT. "*C")
VAGY (DAG. "F" ÉS KEMOT. "*D") VAGY (DAG. "N" ÉS KEMOT. "*E") VAGY
([DAG. "I" VAGY DAG. "Q" VAGY DAG. "W"] ÉS KEMOT. "*F") VAGY (DAG. "Q"
ÉS KEMOT. "*G") VAGY (DAG. "O" ÉS KEMOT. "*H")
VAGY (DAG. "I" ÉS KEMOT. "*I") VAGY (DAG. "N" ÉS KEMOT. "*J") VAGY (DAG.
"O" ÉS KEMOT. "*K") VAGY ([DAG. "C" VAGY DAG. "D" VAGY DAG. "O"] ÉS
KEMOT. "*L") VAGY ([DAG. "N" VAGY DAG. "Q"] ÉS KEMOT. "*M")
VAGY ([DAG. "O" VAGY DAG. "P" VAGY DAG. "Q" VAGY DAG. "T"] ÉS KEMOT.
"*N") VAGY ([DAG. "L" VAGY DAG. "M" VAGY DAG. "N" VAGY DAG. "Q"] ÉS
KEMOT. "*O") VAGY (DAG. "V" ÉS KEMOT. "*P")
VAGY (DAG. "S" ÉS KEMOT. "*Q") VAGY (DAG. "W3" ÉS KEMOT. "*R") VAGY
(DAG. "F" ÉS KEMOT. "*S")
VAGY ([DAG. "H" VAGY DAG. "I" VAGY DAG. "M" VAGY DAG. "S" VAGY DAG.
"T1" VAGY DAG. "U" VAGY DAG. "V3" VAGY DAG. "W3"] ÉS KEMOT. "*T")
VAGY (DAG. "S1" ÉS KEMOT. "*U") VAGY (DAG. "G" ÉS KEMOT. "*V")
VAGY ([DAG. "K" VAGY DAG. "Z" VAGY DAG. "Z4"] ÉS KEMOT. "*W") VAGY
(DAG. "T" ÉS KEMOT. "*X") VAGY ([DAG. "J" VAGY DAG. "W1"] ÉS KEMOT. "*Y")
VAGY ([DAG. "C1" VAGY DAG. "L2" VAGY DAG. "M" VAGY DAG. "Q"] ÉS
KEMOT. "*Z") VAGY ([DAG. "C" VAGY DAG. "H" VAGY DAG. "L" VAGY DAG.
"M" VAGY DAG. "Q"] ÉS KEMOT. "*AA")

VAGY ([DAG. "E" VAGY DAG. "I" VAGY DAG. "I1" VAGY DAG. "L5"] ÉS KEMOT. "*BB") VAGY ([DAG. "E" VAGY DAG. "G1" VAGY DAG. "G2"] ÉS KEMOT. "*CC")
VAGY ([DAG. "N" VAGY DAG. "O" VAGY DAG. "O1"] ÉS KEMOT. "*DD")
VAGY (DAG. "W" ÉS KEMOT. "*EE") VAGY ([DAG. "C" VAGY DAG. "D" VAGY
DAG. "H" VAGY DAG. "N" VAGY DAG. "O"] ÉS KEMOT. "*FF")
VAGY ([DAG. "C" VAGY DAG. "H" VAGY DAG. "I" VAGY DAG. "N" VAGY DAG.
"P" VAGY DAG. "Q" VAGY DAG. "T"] ÉS KEMOT. "*GG") VAGY (DAG. "U1" ÉS
KEMOT. "*HH") VAGY (DAG. "I" ÉS KEMOT. "*KK" ÉS "F" TÍPUSKÉNT "*VV")
VAGY (["1"-ES TÍPUSKÉNT DAG. "F" ÉS "3"-AS TÍPUSKÉNT DAG. "W"] ÉS
KEMOT. "*JJ" ÉS "F" TÍPUSKÉNT "*VV")"

39. Az R3. 2. melléklet „**** 99 959E *Rosszindulatú daganat kemoterápiája "E"*” megjelölésű rész „KEMOTERÁPIÁK "*QQ"” megjelölésű része helyébe a következő rendelkezés lép:

„KEMOTERÁPIÁK "*QQ"

7271* Kemoterápia, Cetuximab+FOLFIRI (telítő) protokoll szerint
7272* Kemoterápia, Cetuximab+FOLFIRI (fenntartó) protokoll szerint
7448* Kemoterápia, CETUX+FOLFOX-4 protokoll szerint
7488* Kemoterápia, CETUX+FOLFOX-6 (telítő) protokoll szerint
7489* Kemoterápia, CETUX+FOLFOX-6 (fenntartó) protokoll szerint”

40. A R3. 2. melléklet „**** 99 9701 *Volumen hiány, tumor okozta anaemia sürgősségi ellátása*” megjelölésű része helyébe a következő rendelkezés lép:

„**** 99 9701 *Volumen hiány, tumor okozta anaemia sürgősségi ellátása*

"1" TÍPUSKÉNT ELFOGADOTT BETEGSÉGKÓDOK "A"

A C0000-D0990 tartományban lévő bármely betegség

BETEGSÉGEK "B"

D6490 Anaemia k.m.n.

"K" TÍPUSKÉNT ELFOGADOTT BETEGSÉGKÓDOK "C"

D6300 Anaemia daganatos betegségekben (C00-D48+)

BETEGSÉGEK "D"

E86H0A testnedvek csökkenése, volumenhiány

R5000 Láz hidegrázással

R5010 Tartós láz

VÉRKÉSZÍTMÉNYEK "E"

64125 Vörösvérsejt koncentrátum zárt rendszerben mosott, fiziológiás sóban vagy adenin tartalmú oldatban reszuszpéndált

66290 Vörösvérsejt koncentrátum határréteg szegény, reszuszpéndált

66336 Plazma friss, fagyasztott, sejtszegény

66343 Vörösvérsejt koncentrátum, zárt rendszerben, szűrt és mosott kb. 50 ml, adenin tartalmú oldatban, reszuszpendált
 66344 Vörösvérsejt koncentrátum, zárt rendszerben, szűrt, kb. 50 ml, adenin tartalmú oldatban, reszuszpendált
 66346 Plazma friss, fagyasztott, sejtszegény, kb. 50 ml
 66348 Vörösvérsejt koncentrátum, 1 E gépi aferezis, adenin tartalmú oldatban reszuszpendált
 66988 Plazma friss, fagyasztott
 66992 Vörösvérsejt koncentrátum, zárt rendszerben, szűrt, mosott fiziológiás sóban vagy adenin tartalmú oldatban reszuszpendált
 66993 Vörösvérsejt koncentrátum, fagyasztott, -196 °C, felolvasztott
 69971 Vörösvérsejt koncentrátum, szűrt, fagyasztott, -196 °C
 69972 Vörösvérsejt koncentrátum, zárt rendszerben, szűrt, adenin tartalmú oldatban reszuszpendált

BEAVATKOZÁSOK "F"

88135 Transzfúzió során végzett tevékenység

BEAVATKOZÁSOK "G"

88740 Infúzió perifériás vénába

88741 Infúzió centrális vénába

("A" DIAGN. ["I"-ES TÍP.] ÉS "B" DIAGN. ÉS "C" DIAGN. ["K" TÍP.] ÉS "E" VÉRK. ÉS "F" BEAV.) VAGY ("D" DIAGN. ÉS "G" BEAV.)

41. Az R3. 2. melléklet „******99 9950 Kiterjesztett gerincműtét**” és „****** 99 9951 Kombinált ventro-dorsalis gerincműtét**” megjelölésű része helyébe a következő rendelkezések lépnek:

„****** 99 9950 Speciális gerincműtét**

ÉS BEAVATKOZÁSOK

5812J Speciális gerincműtét

****** 99 9951 Kombinált gerincműtét**

BEAVATKOZÁSOK

5812K Kombinált gerincműtét”

42. Hatályát veszti az R3. 2. melléklet „****** 08 372N Cervicocapitalis csípőprotézis-beültetés komplikációval és totál protézisre csere**” megjelölésű része.

13. melléklet a .../2017. (...) EMMI rendelethez

1. Az R3. 4. mellékletében foglalt táblázat a „00027” megjelölésű sort követően a következő sorral egészül ki:

(KÓD)	MEGNEVEZÉS	BESOROLÁSI SZEMPONT)
-------	------------	----------------------

00028	Gyermekek és ifjak addiktológiai, pszichiátriai rehabilitációs ellátása	
-------	---	--

2. Az R3. 4. mellékletében foglalt táblázat a „01110” megjelölésű sort követően a következő sorral egészül ki:

(KÓD)	MEGNEVEZÉS	BESOROLÁSI SZEMPONT)
01111	Mellkasi aorta aneurysma/dissectio műtéti ellátása során használt hibrid graft	*

3. Az R3. 4. mellékletében foglalt táblázat „01301”-„01307” megjelölésű sorai helyébe a következő sorok lépnek:

(KÓD)	MEGNEVEZÉS	BESOROLÁSI SZEMPONT)
01301	Totál csípőprotézis, cementes	*
01303	Totál csípőprotézis, hibrid, reverz hibrid	*
01304	Csípőprotézis szár, cementes	*
01305	Csípőprotézis vápa, cementes	*
01306	Cervicocapitalis csípőprotézis	*
01307	Cervicocapitalis csípőprotézis fej	*

4. Az R3. 4. mellékletében foglalt táblázat a „01307” megjelölésű sort követően a következő sorokkal egészül ki:

(KÓD)	MEGNEVEZÉS	BESOROLÁSI SZEMPONT)
01308	Csípőprotézis fej, fém	*
01309	Csípőprotézis fej, kerámia	*
0130A	Revíziós csípőprotézis, cementes	*
0130B	Revíziós csípőprotézis, cement nélküli	*
0130C	Revíziós csípőprotézis vápa, cementes	*
0130D	Revíziós csípőprotézis vápa, cement nélküli	*
0130E	Revíziós csípőprotézis szár, cementes	*
0130F	Revíziós csípőprotézis szár, cement nélküli	*
0130G	Bipoláris csípőprotézis	*
0130H	Revíziós csípőprotézis, hibrid, reverz hibrid	*
0130J	Csípőprotézis insert	
0130K	Vápakosár	
0130L	Nyak toldalék	
0130M	Polietilén vápaaugmentáció	
0130N	Trabecular metal vápaaugmentáció	
0130P	Trabecular metal ék	

5. Az R3. 4. mellékletében foglalt táblázat „01311”-„01314” megjelölésű sorai helyébe a következő sorok lépnek:

(KÓD)	MEGNEVEZÉS	BESOROLÁSI SZEMPONT)
-------	------------	----------------------

01311	Totál csípőprotézis, cement nélküli	*
01313	Csípőprotézis szár, cement nélküli	*
01314	Csípőprotézis vápa, cement nélküli	*

6. Az R3. 4. mellékletében foglalt táblázat a „01323” megjelölésű sort követően a következő sorokkal egészül ki:

(KÓD)	MEGNEVEZÉS	BESOROLÁSI SZEMPONT)
01324	Unicondylaris térdprotézis, cementes, nem vezetett	*
01325	Unicondylaris térdprotézis, cement nélküli, nem vezetett	*
01326	Duocondylaris térdprotézis, cementes, részlegesen vezetett	*
01327	Duocondylaris térdprotézis, cement nélküli, részlegesen vezetett	*
01328	Duocondylaris térdprotézis, cementes, vezetett	*
01329	Duocondylaris térdprotézis, cement nélküli, vezetett	*
0132A	Unicondylaris térdprotézis femoralis komponens, cementes, nem vezetett	*
0132B	Unicondylaris térdprotézis femoralis komponens, cement nélküli, nem vezetett	*
0132C	Duocondylaris térdprotézis femoralis komponens, cementes, részlegesen vezetett	*
0132D	Duocondylaris térdprotézis femoralis komponens, cement nélküli, részlegesen vezetett	*
0132E	Duocondylaris térdprotézis femoralis komponens, cementes, vezetett	*
0132F	Duocondylaris térdprotézis femoralis komponens, cement nélküli, vezetett	*
0132G	Unicondylaris térdprotézis tibialis komponens, cementes, nem vezetett	*
0132H	Unicondylaris térdprotézis tibialis komponens, cement nélküli, nem vezetett	*
0132J	Duocondylaris térdprotézis tibialis komponens, cementes, részlegesen vezetett	*
0132K	Duocondylaris térdprotézis tibialis komponens, cement nélküli, részlegesen vezetett	*
0132L	Duocondylaris térdprotézis tibialis komponens, cementes, vezetett	*
0132M	Duocondylaris térdprotézis tibialis komponens, cement nélküli, vezetett	*
0132N	Duocondylaris térdprotézis, hibrid, részlegesen vezetett	*
0132P	Revíziós térdprotézis	*
0132Q	Revíziós térdprotézis femoralis komponens	*
0132R	Revíziós térdprotézis tibialis komponens	*
0132S	Patellofemoralis térdprotézis	*

7. Az R3. 4. mellékletében foglalt táblázat a „01323” megjelölésű sort követően a következő sorokkal egészül ki:

(KÓD)	MEGNEVEZÉS	BESOROLÁSI SZEMPONT)
0133A	Patella gomb	
0133B	Térdprotézis insert	
0133C	Peg femoralis komponens, cementes	
0133D	Peg femoralis komponens, cement nélküli	
0133E	Peg tibialis komponens, cementes	
0133F	Peg tibialis komponens, cement nélküli	
0133G	Fém ék femoralis komponens	
0133H	Fém ék tibialis komponens	

8. Az R3. 4. mellékletében foglalt táblázat „01359” megjelölésű sora helyébe a következő sor lép:

(KÓD)	MEGNEVEZÉS	BESOROLÁSI SZEMPONT)
-------	------------	----------------------

01359	Öntáguló fémstent a nyelőcső organikus szűkületének tágítására, illetve áthidalására	*
-------	--	---

”

9. Az R3. 4. mellékletében foglalt táblázat a „01370” megjelölésű sort követően a következő sorokkal egészül ki:

(KÓD)	MEGNEVEZÉS	BESOROLÁSI SZEMPONT)
-------	------------	----------------------

01371	Végtagmegőrző endoprotézis (nem rosszindulatú alapelbetegség kezelésében)	*
01372	Spacer protézis, gyári	*
01373	Spacer protézis, kézi	*

”

10. Az R3. 4. mellékletében foglalt táblázat a „0135K” megjelölésű sort követően a következő sorokkal egészül ki:

(KÓD)	MEGNEVEZÉS	BESOROLÁSI SZEMPONT)
-------	------------	----------------------

0135M	Öntáguló fémstent a nyombél organikus szűkületének tágítására, illetve áthidalására	*
0135N	Öntáguló fémstent a vastagbél organikus szűkületének tágítására, illetve áthidalására	*

”

11. Az R3. 4. mellékletében foglalt táblázat a „01409” megjelölésű sort követően a következő sorral egészül ki:

(KÓD)	MEGNEVEZÉS	BESOROLÁSI SZEMPONT)
-------	------------	----------------------

„0140A	Syntethicus csontpótlószer”	
--------	-----------------------------	--

”

12. Az R3. 4. mellékletében foglalt táblázat a „01523” megjelölésű sort követően a következő sorral egészül ki:

(KÓD)	MEGNEVEZÉS	BESOROLÁSI SZEMPONT)
-------	------------	----------------------

01524	Égési sérültek ellátásához használt bőrpótló készítmény	
-------	---	--

”

13. Az R3. 4. mellékletében foglalt táblázat „06013” megjelölésű sora helyébe a következő sor lép:

(KÓD)	MEGNEVEZÉS	BESOROLÁSI SZEMPONT)
-------	------------	----------------------

”

06013	Gefitinib	
-------	-----------	--

”

14. Az R3. 4. számú mellékletében foglalt táblázat a „06014” megjelölésű sort követően a következő sorokkal egészül ki:

(KÓD)	MEGNEVEZÉS	BESOROLÁSI SZEMPONT)
06018	Ipilimumab	*
06019	Dabrafenib	
06020	Vemurafenib	
06022	Afatinib	
06023	Nintedanib	*
06024	Nivolumab	*
06025	Pembrolizumab	*
06026	Thalidomid	
06027	Lenalidomid	
06028	Ibrutinib	

”

15. Az R3. 4. melléklete a „1630L” megjelölésű sort követően a következő sorokkal egészül ki:

(KÓD)	MEGNEVEZÉS	BESOROLÁSI SZEMPONT)
1630M	Endoszkópos stentbeültetés nyombél szűkületek áthidalásának megoldására	*
1630N	Endoszkópos stentbeültetés vastagbél szűkületek áthidalásának megoldására	*
1630P	Endoszkópos stentbeültetés nyelőcső szűkületek áthidalásának megoldására	*

”

16. Az R3. 4. melléklete a „1640I” megjelölésű sort követően a következő sorral egészül ki:

(KÓD)	MEGNEVEZÉS	BESOROLÁSI SZEMPONT)
1640B	Endoszkópos UH pancreas pseudocystostomia	

”

17. Az R3. 4. melléklete a „16410” megjelölésű sort követően a következő sorral egészül ki:

(KÓD)	MEGNEVEZÉS	BESOROLÁSI SZEMPONT)
1641B	Endoszkópos UH Epeút drainage	

”

18. Az R3. 4. melléklete az „5382H” megjelölésű sort követően a következő sorral egészül ki:

(KÓD)	MEGNEVEZÉS	BESOROLÁSI SZEMPONT)
5382I	Mellkasi aorta aneurysma/dissectio műtete hibrid graft implantációjával	*

”

19. Az R3. 4. melléklet „5812B” megjelölésű sora helyébe a következő sor lép:

(KÓD)	MEGNEVEZÉS	BESOROLÁSI SZEMPONT)
5812B	3 vagy 4 csigolyát érintő gerinc-stabilizáció	*

20. Az R3. 4. melléklete az „5812M” megjelölésű sort követően a következő sorokkal egészül ki:

(KÓD)	MEGNEVEZÉS	BESOROLÁSI SZEMPONT)
5812P	4 csigolyát meghaladó gerinc stabilizáció	*
5812R	Gerinc-stabilizáció hátulsó Smith-Pethersen vagy pedicularis substractios osteotomiával	*
5812S	Thoraco-lumbo-sacralis gerinc-stabilizáció	*

21. Az R3. 4. mellékletében foglalt táblázat „5814G” megjelölésű sora helyébe a következő sor lép:

(KÓD)	MEGNEVEZÉS	BESOROLÁSI SZEMPONT)
„5814G	Térdprotézis beültetés, unicondylaris	*

22. Az R3. 4. mellékletében foglalt táblázat „58150” és „58151” megjelölésű sora helyébe a következő sorok lépnek:

(KÓD)	MEGNEVEZÉS	BESOROLÁSI SZEMPONT)
„58150	Csípőprotézis beültetés, cementes	*
58151	Csípőprotézis beültetés, cement nélküli	*

23. Az R3. 4. mellékletében foglalt táblázat „58156”-„5815F” megjelölésű sorai helyébe a következő sorok lépnek:

(KÓD)	MEGNEVEZÉS	BESOROLÁSI SZEMPONT)
„58156	Csípőprotézis vápa csere, cementes-cementesre	*
58157	Csípőprotézis vápa csere, cementes-cement nélküli	*
58158	Csípőprotézis szár csere, cementes-cementesre	*
58159	Csípőprotézis szár csere, cementes-cement nélküli	*
5815A	Csípőprotézis csere, cementes-cementesre	*
5815B	Csípőprotézis csere, cementes-cement nélküli	*
5815C	Csípőprotézis fej csere	*
5815D	Csípőprotézis csere, cement nélküli-cementesre	*
5815E	Csípőprotézis beültetés, hibrid, reverz hibrid	*
5815F	Cervicocapitalis csípőprotézis csere totálra	*

24. Az R3. 4. mellékletében foglalt táblázat „5815H” megjelölésű sora helyébe a következő sor lép:

(KÓD)	MEGNEVEZÉS	BESOROLÁSI SZEMPONT)
„5815H	Felszínpótló csípőprotézis beültetés	*

25. Az R3. 4. mellékletében foglalt táblázat az „5815H” megjelölésű sort követően a következő sorokkal egészül ki:

(KÓD)	MEGNEVEZÉS	BESOROLÁSI SZEMPONT)
„5815J	Csípőprotézis csere, cement nélküli-cement nélkülire	*
5815K	Bipoláris csípőprotézis csere totálra	*
5815M	Csípőprotézis vápa csere, cement nélküli-cementesre	*
5815N	Csípőprotézis vápa csere, cement nélküli-cement nélkülire	*
5815P	Csípőprotézis szár csere, cement nélküli-cementesre	*
5815Q	Csípőprotézis szár csere, cement nélküli-cement nélkülire	*
5815R	Revíziós csípőprotézis beültetés	*
5815S	Bipoláris csípőprotézis beültetés	*
5815T	Végtagmegőrző csípőprotézis beültetés	*
5815U	Csípőprotézis eltávolítás	*
5815V	Protetizált csípőízület feltárás implantáció nélkül	*

26. Az R3. 4. mellékletében foglalt táblázat „58169” megjelölésű sora helyébe a következő sor lép:

(KÓD)	MEGNEVEZÉS	BESOROLÁSI SZEMPONT)
„58169	Cervicocapitalis csípőprotézis beültetés	*

27. Az R3. 4. mellékletében foglalt táblázat az „5816C” megjelölésű sort követően a következő sorokkal egészül ki:

(KÓD)	MEGNEVEZÉS	BESOROLÁSI SZEMPONT)
„5816D	Csípőprotézis insert csere	
5816E	Vápakosár beültetés	
5816F	Nyak toldalék beültetés	
5816G	Polietilén vápaaugmentáció	
5816H	Trabecular metal vápaaugmentáció	
5816J	Trabecular metal ék beültetés”	

28. Az R3. 4. mellékletében foglalt táblázat az „5837P” megjelölésű sort követően a következő sorokkal egészül ki:

(KÓD)	MEGNEVEZÉS	BESOROLÁSI SZEMPONT)
-------	------------	----------------------

„58380	Periproteticus törés miatt végzett lemezes osteosynthesis	*
58381	Periproteticus törés miatt végzett cerclage felhelyezés	*
58382	Periproteticus törés miatt végzett csavaros osteosynthesis	*
58383	Periproteticus törés miatt végzett LISS rögzítés	*

”

29. Az R3. 4. mellékletében foglalt táblázat az „58530” megjelölésű sort követően a következő sorokkal egészül ki:

(KÓD)	MEGNEVEZÉS	BESOROLÁSI SZEMPONT)
-------	------------	----------------------

”

„58540	Térdprotézis beültetés, duocondylaris, cementes	*
58541	Térdprotézis beültetés, duocondylaris, cement nélküli	*
58542	Térdprotézis csere cementes-cementesre	*
58543	Térdprotézis csere cementes-cement nélküli	*
58544	Térdprotézis csere cement nélküli-cementesre	*
58545	Térdprotézis csere cement nélküli-cement nélküli	*
58547	Térdprotézis femoralis komponens csere cementes-cementesre	*
58548	Térdprotézis femoralis komponens csere cementes-cement nélküli	*
58549	Térdprotézis femoralis komponens csere cement nélküli-cementesre	*
5854A	Térdprotézis femoralis komponens csere cement nélküli-cement nélküli	*
5854B	Térdprotézis tibialis komponens csere cementes-cementesre	*
5854C	Térdprotézis tibialis komponens csere cementes-cement nélküli	*
5854D	Térdprotézis tibialis komponens csere cement nélküli-cementesre	*
5854E	Térdprotézis tibialis komponens csere cement nélküli-cement nélküli	*
5854F	Térdprotézis beültetés, duocondylaris, hibrid	*
5854G	Revíziós térdprotézis beültetés	*
5854H	Revíziós térdprotézis femoralis komponens beültetés	*
5854J	Revíziós térdprotézis tibialis komponens beültetés	*
5854K	Patellofemoralis térdprotézis beültetés	*
5854L	Patellofemoralis térdprotézis csere	*
5854M	Végtagmegőrző térdprotézis beültetés	*
5854N	Patellofemoralis térdprotézis eltávolítás	*
5854P	Protetizált térdízület feltárás implantáció nélkül	*
5854Q	Patella gomb beültetés	
5854R	Patella gomb csere	
5854S	Patella gomb eltávolítás	
5854T	Térdprotézis insert csere	
5854U	Femoralis peg beültetés	
5854V	Tibialis peg beültetés	
5854W	Femoralis fém ék használata	
5854X	Tibialis fém ék használata”	

”

30. A R3. 4. mellékletében foglalt táblázat „64076”-„66349” megjelölésű sorai helyébe a következő sorok lépnek:

(KÓD)	MEGNEVEZÉS	BESOROLÁSI SZEMPONT)
-------	------------	----------------------

”

64076	Trombocita koncentrátum, zárt rendszerben, poolozott, 1E teljes vérből	*
64125	Vörösvérsejt koncentrátum zárt rendszerben mosott, fiziológiás sóban vagy adenin tartalmú oldatban reszuszpéndált	*
66150	Trombocita koncentrátum, 1E teljes vérből, saját plazmában reszuszpéndált	*
66290	Vörösvérsejt koncentrátum határreteg szegény, reszuszpéndált	*
66335	Kriofelülúszo, gépi aferezisből, 1 E fagyasztott	

66336	Plazma friss, fagyasztott, sejtszegény	*
66337	Trombocita koncentrátum, zárt rendszerben, poolozott, közegcserélt 1E teljes vérből	*
66338	Trombocita koncentrátum, 1E gépi aferezisből, saját plazmában	*
66339	Trombocita koncentrátum, 1E gépi aferezisből, közegcserélt	*
66343	Vörösvérsejt koncentrátum, zárt rendszerben, szűrt és mosott kb. 50 ml, adenin tartalmú oldatban, reszuszpendált	*
66344	Vörösvérsejt koncentrátum, zárt rendszerben, szűrt, kb. 50 ml, adenin tartalmú oldatban, reszuszpendált	*
66346	Plazma friss, fagyasztott, sejtszegény, kb. 50 ml	*
66347	Trombocita koncentrátum, zárt rendszerben, poolozott, szűrt, 1 E teljes vérből	*
66348	Vörösvérsejt koncentrátum, 1 E gépi aferezis, adenin tartalmú oldatban reszuszpendált	*
66349	Helyreállított vér, vércseréhez, szűrt, mosott, nem saját plazmában reszuszpendált	

”

31. A R3. 4. mellékletében foglalt táblázat a „66349” megjelölésű sort követően a következő sorokkal egészül ki:

(KÓD)	MEGNEVEZÉS	BESOROLÁSI SZEMPONT)
-------	------------	----------------------

”

66350	Trombocita koncentrátum, zárt rendszerben, poolozott, szűrt, közegcserélt 2 E teljes vérből	*
66351	Trombocita koncentrátum, zárt rendszerben, poolozott, szűrt, közegcserélt 4 E teljes vérből	*
66352	Trombocita koncentrátum, zárt rendszerben, poolozott, közegcserélt, 4 E teljes vérből	*
66353	Trombocita koncentrátum, 5 E, gépi aferezisből, saját plazmában	*
66354	Trombocita koncentrátum, 10 E, gépi aferezisből, saját plazmában	*
66355	Trombocita koncentrátum, 5 E, gépi aferezisből, közegcserélt	*
66356	Trombocita koncentrátum, 10 E, gépi aferezisből, közegcserélt	*
66357	Trombocita koncentrátum, fagyasztott, felolvasztott, szűrt, közegcserélt 10 E, gépi aferezisből -80 °C	*
66358	Fehérvérsejt koncentrátum, 20 E, gépi aferezisből	

”

32. Az R3. 4. mellékletében foglalt táblázat „66988”-„69972” megjelölésű sorai helyébe a következő sorok lépnek:

(KÓD)	MEGNEVEZÉS	BESOROLÁSI SZEMPONT)
-------	------------	----------------------

”

66988	Plazma friss, fagyasztott	*
66989	Krioprecipitátum, gépi aferezisből, 1 E friss, fagyasztott plazmából	
66992	Vörösvérsejt koncentrátum, zárt rendszerben, szűrt, mosott fiziológiás sóban vagy adenin tartalmú oldatban reszuszpendált	*
66993	Vörösvérsejt koncentrátum, fagyasztott, -196 °C, felolvasztott	*
69400	Fehérvérsejt koncentrátum, 1E gépi aferezisből	
69401	Trombocita koncentrátum, zárt rendszerben, poolozott, szűrt, közegcserélt 1E teljes vérből	*
69403	Trombocita koncentrátum, fagyasztott, felolvasztott, szűrt, közegcserélt, 1E gépi aferezisből, -80 °C	*
69971	Vörösvérsejt koncentrátum, szűrt, fagyasztott, -196 °C	*
69972	Vörösvérsejt koncentrátum, zárt rendszerben, szűrt, adenin tartalmú oldatban reszuszpendált	*”

”

33. Az R3. 4. mellékletében foglalt táblázat a „74401” megjelölésű sort követően a következő sorral egészül ki::

(KÓD)	MEGNEVEZÉS	BESOROLÁSI SZEMPONT)
74481	Kemoterápia, Cetuximab(2W)+FOLFOX-4 protokoll szerint (01. fázis)	*

35. Hatályát veszti az R3. 4. mellékletében foglalt táblázat „01319”, „01321”, „01322”, „01331”, „01332”, „01357”, „01515”, „01516”, „5814F”, „5814H”, „5814I”, „5814L”, „5814S”, „58152”, „58153”, „58154” és „58155” megjelölésű sora.

14. melléklet a .../2017. (...) EMMI rendelethez

A R3. 12. melléklet 25. pontja helyébe a következő rendelkezés lép:

„25. Vér és vérkészítmény felhasználás kódolása

A Kr. 14. számú melléklete szerinti adatlapon fel kell tüntetni a kórházi ápolás során a beteg számára beadott valamennyi vér, vérkészítmény mennyiségét egységben (1 E = 450 + 10% ml teljes vér feldolgozásából származó mennyiség), beleértve azokat is, amelyeket a műtéti eljárás során használtak fel.

Besugárzott vérkészítmény esetén a „98002 Kiegészítő pont besugárzott vér adásakor” kód jelenthető kiszerelési egységenként (vérzsákonként).

Választott vér esetén „98001 Kiegészítő pont választott vér adásakor” kódolható egységenként (E).

Külön kóddal kell megadni a beadott vérkészítmény kiszerelési egységével (vérzsákonként) azonos mennyiségben a „88135 Transzfúzió során végzett tevékenység”-et.”

15. melléklet a .../2017. (...) EMMI rendelethez

Az R4. 1. mellékletében foglalt táblázat a „74401” megjelölésű sort követően a következő sorral egészül ki:

(Kód)	Megnevezés)
74481	Kemoterápia, Cetuximab(2W)+FOLFOX-4 protokoll szerint (01. fázis)

16. melléklet a .../2017. (...) EMMI rendelethez

Az R4. 2. melléklete a „7440* Kemoterápia, ECX protokoll szerint” részét követően a következő rendelkezéssel egészül ki:

„7448* Kemoterápia, Cetuximab(2w)+FOLFOX4 protokoll szerint

Protokoll időtartama : 2 [nap]
 Protokollok közti szünet : 12 [nap]
 Fázisok száma : 1

Diagnózisok:

1-es típusú diagnózis (alaphbetegség)

C1800 Vakbél (coecum) rosszindulatú daganata
C1810 Féregnyúlvány rosszindulatú daganata
C1820 Colon ascendens rosszindulatú daganata
C1830 Flexura hepatica rosszindulatú daganata
C1840 Colon transversum rosszindulatú daganata
C1850 Flexura lienalis rosszindulatú daganata
C1860 Colon descendens rosszindulatú daganata
C1870 Colon sigmoideum rosszindulatú daganata
C1880 A vastagbél átfedő elváltozása, rosszindulatú daganata
C1890 Vastagbél rosszindulatú daganata, k.m.n.
C19H0 A sigmabél-végbél határ rosszindulatú daganata
C20H0 A végbél rosszindulatú daganata

3-as típusú diagnózis (ápolást indokló fődiagnózis)

C7700 A fej, az arc és a nyak nyirokcsomóinak rosszindulatú daganata
C7710 Intrathoracalis nyirokcsomók rosszindulatú daganata
C7720 Intraabdominalis nyirokcsomók rosszindulatú daganata
C7730 A hónalj és a felső végtag nyirokcsomóinak rosszindulatú daganata
C7740 A lágyék és az alsó végtag nyirokcsomóinak rosszindulatú daganata
C7750 Medencei nyirokcsomók rosszindulatú daganata
C7780 Több régió nyirokcsomóinak rosszindulatú daganata
C7790 Nyirokcsomó rosszindulatú daganata, k.m.n.
C7800 A tüdő másodlagos rosszindulatú daganata
C7810 A gátor másodlagos rosszindulatú daganata
C7820 A mellhártya másodlagos rosszindulatú daganata
C7830 Egyéb és k.m.n. légzőszerv másodlagos rosszindulatú daganata
C7840 A vékonybél másodlagos rosszindulatú daganata
C7850 A vastagbél és végbél másodlagos rosszindulatú daganata
C7860 A retroperitoneum és a hashártya másodlagos rosszindulatú daganata
C7870 A máj másodlagos rosszindulatú daganata
C7880 Egyéb és k.m.n. emésztőszerv másodlagos rosszindulatú daganata
C7900 A vese és a vesemedence másodlagos rosszindulatú daganata
C7910 A húgyhólyag és egyéb húgyszervek másodlagos rosszindulatú daganata
C7920 A bőr másodlagos rosszindulatú daganata
C7930 Az agy és agyburkok másodlagos rosszindulatú daganata
C7940 A központi idegrendszer k.m.n. részének másodlagos rosszind. daganata
C7950 A csontok és csontvelő másodlagos rosszindulatú daganata
C7951 A koponya csontjának másodlagos rosszindulatú daganata
C7952 A gerincoszlop csontjainak másodlagos rosszind. daganata
C7960 A petefészek másodlagos rosszindulatú daganata
C7970 A mellékvese másodlagos rosszindulatú daganata
C7980 Egyéb meghatározott lokalizáció másodlagos rosszindulatú daganata

Fázisok leírása:

Beavatkozás kód: 74481 **Kemoterápia, Cetuximab(2w)+FOLFOX4 protokoll szerint (01. fázis)**

Fázis azonosító: 1

Fázis hossza: 2 [nap]

5FU Fluorouracyl

Adagolás: 1000,0 mg/m²

CETUX Cetuximab

Adagolás: 500,0 mg/m²

FOL	Calcium folinate	Adagolás:	400,0 mg/m ²
OXALI	Oxaliplatin	Adagolás:	85,0 mg/m ²

Ellátási napok a ciklus kezdetétől:		1	2
Fázisok:		1	1
5FU	Fluorouracyl	*	*
CETUX	Cetuximab	*	
FOL	Calcium folinate	*	*
OXALI	Oxaliplatin	*	

”

17. melléklet a .../2017. (...) EMMI rendelethez

1. Az R4. 4. mellékletében foglalt táblázat „C18” megjelölésű része a „7275” megjelölésű sort követően a következő sorral egészül ki:

(Kód	Megnevezés		Melyik HBCS-be sorolódik
C18	A vastagbél rosszindulatú daganata)		
”			
7448	Kemoterápia, Cetuximab(2w)+FOLFOX4 protokoll szerint	959E	Rosszindulatú daganat kemoterápiája „E”

”

2. Az R4. 4. mellékletében foglalt táblázat „C19” megjelölésű része a „7275” megjelölésű sort követően a következő sorral egészül ki:

(Kód	Megnevezés		Melyik HBCS-be sorolódik
C19	A szigmbél-végbél határ rosszindulatú daganata)		
”			
7448	Kemoterápia, Cetuximab(2w)+FOLFOX4 protokoll szerint	959E	Rosszindulatú daganat kemoterápiája „E”

”

3. Az R4. 4. mellékletében foglalt táblázat „C20” megjelölésű része a „7410” megjelölésű sort követően a következő sorral egészül ki:

(Kód	Megnevezés		Melyik HBCS-be sorolódik
C20	A végbél rosszindulatú daganata)		
”			
7448	Kemoterápia, Cetuximab(2w)+FOLFOX4 protokoll szerint	959E	Rosszindulatú daganat kemoterápiája „E”

”

4. Az R4. 4. mellékletében foglalt táblázat „7271” megjelölésű sorai helyébe a következő sor lép:

(Kód	Megnevezés		Melyik HBCS-be sorolódik
7271	Kemoterápia, Cetuximab+FOLFIRI (telítő) protokoll szerint	959E	Rosszindulatú daganat kemoterápiája „E”

”

5. Az R4. 4. mellékletében foglalt táblázat „7272” megjelölésű sorai helyébe a következő sor lép:

(Kód	Megnevezés		Melyik HBCS-be sorolódik)
7272	Kemoterápia, Cetuximab+FOLFIRI (fenntartó) protokoll szerint	959E	Rosszindulatú daganat kemoterápiája „E”

”

18. melléklet a .../2017. (...) EMMI rendelethez

„I. melléklet az 5/2016. (II. 29.) EMMI rendelethez

A Protézis Regiszter jelentés adatszolgáltatási kötelezettségének körébe tartozó beavatkozások

OENO Kód Megnevezés

57861	Csontblock beültetés, autolog
57862	Csontblock beültetés, homolog
57869	Csontpótlás heterolog
5786A	Csontpótlás synteticus
5814G	Térdprotézis beültetés, unicondylaris
5814K	Térdprotézis eltávolítás
58150	Csípőprotézis beültetés, cementes
58151	Csípőprotézis beültetés, cement nélküli
58156	Csípőprotézis vápa csere, cementes-cementesre
58157	Csípőprotézis vápa csere, cementes-cement nélküli
58158	Csípőprotézis szár csere, cementes-cementesre
58159	Csípőprotézis szár csere, cementes-cement nélküli
5815A	Csípőprotézis csere, cementes-cementesre
5815B	Csípőprotézis csere, cementes-cement nélküli
5815C	Csípőprotézis fej csere
5815D	Csípőprotézis csere, cement nélküli-cementesre
5815E	Csípőprotézis beültetés, hibrid, reverz hibrid
5815F	Cervicocapitalis csípőprotézis csere totálra
5815G	Spacer beültetés
5815H	Felszínpótló csípőprotézis beültetés
5815J	Csípőprotézis csere, cement nélküli-cement nélküli
5815K	Bipoláris csípőprotézis csere totálra
5815M	Csípőprotézis vápa csere, cement nélküli-cementesre
5815N	Csípőprotézis vápa csere, cement nélküli-cement nélküli
5815P	Csípőprotézis szár csere, cement nélküli-cementesre
5815Q	Csípőprotézis szár csere, cement nélküli-cement nélküli
5815R	Revíziós csípőprotézis beültetés
5815S	Bipoláris csípőprotézis beültetés
5815T	Végtagmegőrző csípőprotézis beültetés
5815U	Csípőprotézis eltávolítás
5815V	Protetizált csípőízület feltárás implantáció nélkül
58169	Cervicocapitalis csípőprotézis beültetés
5816D	Csípőprotézis insert csere
5816E	Vápakosár beültetés
5816F	Nyak toldalék beültetés
5816G	Polietilén vápaaugmentáció
5816H	Trabecular metal vápaaugmentáció
5816J	Trabecular metal ék beültetés
58380	Periproteticus törés miatt végzett lemezes osteosynthesis
58381	Periproteticus törés miatt végzett cerclage felhelyezés
58382	Periproteticus törés miatt végzett csavaros osteosynthesis
58383	Periproteticus törés miatt végzett LISS rögzítés
58540	Térdprotézis beültetés, duocondylaris, cementes

58541	Térdprotézis beültetés, duocondylaris, cement nélküli
58542	Térdprotézis csere cementes-cementesre
58543	Térdprotézis csere cementes-cement nélküire
58544	Térdprotézis csere cement nélküli-cementesre
58545	Térdprotézis csere cement nélküli-cement nélküire
58547	Térdprotézis femoralis komponens csere cementes-cementesre
58548	Térdprotézis femoralis komponens csere cementes-cement nélküire
58549	Térdprotézis femoralis komponens csere cement nélküli-cementesre
5854A	Térdprotézis femoralis komponens csere cement nélküli-cement nélküire
5854B	Térdprotézis tibialis komponens csere cementes-cementesre
5854C	Térdprotézis tibialis komponens csere cementes-cement nélküire
5854D	Térdprotézis tibialis komponens csere cement nélküli-cementesre
5854E	Térdprotézis tibialis komponens csere cement nélküli-cement nélküire
5854F	Térdprotézis beültetés, duocondylaris, hibrid
5854G	Revíziós térdprotézis beültetés
5854H	Revíziós térdprotézis femoralis komponens beültetés
5854J	Revíziós térdprotézis tibialis komponens beültetés
5854K	Patellofemoralis térdprotézis beültetés
5854L	Patellofemoralis térdprotézis csere
5854M	Végtagmegőrző térdprotézis beültetés
5854N	Patellofemoralis térdprotézis eltávolítás
5854P	Protetizált térdízület feltárás implantáció nélkül
5854Q	Patella gomb beültetés
5854R	Patella gomb csere
5854S	Patella gomb eltávolítás
5854T	Térdprotézis insert csere
5854U	Femoralis peg beültetés
5854V	Tibialis peg beültetés
5854W	Femoralis fém ék használata
5854X	Tibialis fém ék használata

”