

**Az emberi erőforrások minisztere****.../2016. (...) EMMI rendelete****egyes egészségbiztosítási tárgyú miniszteri rendeletek módosításáról**

A kötelező egészségbiztosítás ellátásairól szóló 1997. évi LXXXIII. törvény 83. § (4) bekezdés *k)*, *l)* és *m)* pontjában kapott felhatalmazás alapján, a Kormány tagjainak feladat- és hatásköréről szóló 152/2014. (VI. 6.) Korm. rendelet 48. § 2. pontjában meghatározott feladatkörömben eljárva,

az 1. § (7) bekezdése, valamint a 7. melléklet tekintetében a kötelező egészségbiztosítás ellátásairól szóló 1997. évi LXXXIII. törvény 83. § (3) bekezdés *d)* pontjában kapott felhatalmazás alapján, a Kormány tagjainak feladat- és hatásköréről szóló 152/2014. (VI. 6.) Korm. rendelet 48. § 2. pontjában meghatározott feladatkörömben eljárva – a Kormány tagjainak feladat- és hatásköréről szóló 152/2014. (VI. 6.) Korm. rendelet 90. § 2. pontjában meghatározott feladatkörében eljáró nemzetgazdasági miniszterrel egyetértésben –,

a 2-4. alcím és a 10-28. melléklet tekintetében a kötelező egészségbiztosítás ellátásairól szóló 1997. évi LXXXIII. törvény 83. § (6) bekezdés *f)* pontjában kapott felhatalmazás alapján, a Kormány tagjainak feladat- és hatásköréről szóló 152/2014. (VI. 6.) Korm. rendelet 48. § 2. pontjában meghatározott feladatkörömben eljárva

a következőket rendelem el:

**1. Az egészségügyi szakellátás társadalombiztosítási finanszírozásának egyes kérdéseiről szóló 9/1993. (IV. 2.) NM rendelet módosítása**

**1. §**

(1) Az egészségügyi szakellátás társadalombiztosítási finanszírozásának egyes kérdéseiről szóló 9/1993. (IV. 2.) NM rendelet (a továbbiakban: R1.) 1. számú melléklete helyébe az 1. melléklet lép.

(2) Az R1. 1/A. számú melléklete helyébe a 2. melléklet lép.

(3) Az R1. 2. számú melléklete a 3. melléklet szerint módosul.

(4) Az R1. 2. számú melléklete a 4. melléklet szerint módosul.

(5) Az R1. 2/A. számú melléklete az 5. melléklet szerint módosul.

(6) Az R1. 4. számú melléklete helyébe a 6. melléklet lép.

(7) Az R1. 8. számú melléklete helyébe a 7. melléklet lép.

(8) Az R1. 10. számú melléklete a 8. melléklet szerint módosul.

(9) Az R1. 17. számú melléklete a 9. melléklet szerint módosul.

**2. §**

Az R1. 1. § (14) bekezdésében az „(a 14. számú mellékletben meghatározott esetek, valamint a (21) bekezdésben foglalt esetek kivételével)” szövegrész helyébe az „(a 14. számú mellékletben meghatározott esetek kivételével)” szöveg lép.

### 3. §

Hatályát veszti az R1.

- a) 7. § (6) bekezdése,
- b) 10/a. számú melléklete.

## **2. Az Egészségbiztosítási Alap terhére finanszírozható járóbeteg-szakellátási tevékenységek meghatározásáról, az igénybevétel során alkalmazandó elszámolhatósági feltételekről és szabályokról, valamint a teljesítmények elszámolásáról szóló 9/2012. (II. 28.) NEFMI rendelet módosítása**

### 4. §

(1) Az Egészségbiztosítási Alap terhére finanszírozható járóbeteg-szakellátási tevékenységek meghatározásáról, az igénybevétel során alkalmazandó elszámolhatósági feltételekről és szabályokról, valamint a teljesítmények elszámolásáról szóló 9/2012. (II. 28.) NEFMI rendelet (a továbbiakban: R2.) 1. melléklete a 10. melléklet szerint módosul.

(2) Az R2. 2. melléklete a 11. melléklet szerint módosul.

(3) Az R2. 2. melléklete a 12. melléklet szerint módosul.

(4) Az R2. 2. melléklete a 13. melléklet szerint módosul.

(5) Az R2. 3. melléklete a 14. melléklet szerint módosul.

(6) Az R2. 3. melléklete a 15. melléklet szerint módosul.

(7) Az R2. 4. melléklete a 16. melléklet szerint módosul.

## **3. A gyógyító-megelőző ellátás jogcímén az Egészségbiztosítási Alap terhére finanszírozható homogén betegcsoportok kódolási és besorolási szabályairól szóló 10/2012. (II. 28.) NEFMI rendelet módosítása**

### 5. §

A gyógyító-megelőző ellátás jogcímén az Egészségbiztosítási Alap terhére finanszírozható homogén betegcsoportok kódolási és besorolási szabályairól szóló 10/2012. (II. 28.) NEFMI rendelet (a továbbiakban: R3.) 19. § (3) bekezdés e) pontja helyébe a következő rendelkezés lép:

*(Az összevont kórházi eset meghatározásának fő szabályai:)*

- „e) az intenzív ellátás csak akkor nem vehető figyelembe a kiválasztásban, ha
  - ea) a fődiagnózis („3”) légzőrendszeri megbetegedés, de a többi osztályos ellátás fődiagnózisa nem légzőrendszeri megbetegedés, vagy

eb) a szeptikémiás csoporthoz tartozó a fődiagnózis, de a többi osztályon nem szeptikémiás a fődiagnózis;””

## 6. §

Az R3. 22. §-a a következő (17) bekezdéssel egészül ki:

„(17) A fődiagnózisként kódolható diagnózisok főcsoport szerinti listáját a 17. melléklet tartalmazza.”

## 7. §

- (1) Az R3. 1. melléklete a 17. melléklet szerint módosul.
- (2) Az R3. 2. melléklete a 18. melléklet szerint módosul.
- (3) Az R3. 3. melléklete a 19. melléklet szerint módosul.
- (4) Az R3. 4. melléklete a 20. melléklet szerint módosul.
- (5) Az R3. 7. melléklete a 21. melléklet szerint módosul.
- (6) Az R3. 11. melléklete a 22. melléklet szerint módosul.
- (7) Az R3. 12. melléklete a 23. melléklet szerint módosul.
- (8) Az R3. a 24. melléklet szerinti 17. melléklettel egészül ki.

### **4. Az Egészségbiztosítási Alapból a 959A-L, valamint 9511-9515 homogén betegségcsoportok szerint finanszírozott daganatellenes terápiákról szóló 11/2012. (II. 28.) NEFMI rendelet módosítása**

## 8. §

- (1) Az Egészségbiztosítási Alapból a 959A-L, valamint 9511-9515 homogén betegségcsoportok szerint finanszírozott daganatellenes terápiákról szóló 11/2012. (II. 28.) NEFMI rendelet (a továbbiakban: R4.) 1. melléklete a 25. melléklet szerint módosul.
- (2) Az R4. 2. melléklete a 26. melléklet szerint módosul.
- (3) Az R4. 3. melléklete helyébe a 27. melléklet lép.
- (4) Az R4. 4. melléklete a 28. melléklet szerint módosul.

## **5. Záró rendelkezések**

## 7. §

- (1) Ez a rendelet – a (2) és (3) bekezdésben foglalt kivétellel – a kihirdetését követő napon lép hatályba.

(2) Az 1. § (1)-(3), (5)-(9) bekezdése, a 2. és 3. §, a 4. § (1), (3), (5) és (7) bekezdése, az 5-8. §, az 1-3. és 5-10. melléklet, a 12., 14. és 16-28. melléklet a kihirdetését követő hónap első napján lép hatályba.

(3) Az 1. § (4) bekezdése, a 4. § (4) és (6) bekezdése, a 4. melléklet, a 13. és 15. melléklet 2017. január 1-jén lép hatályba.

*1. melléklet a .../2016. (...) EMMI rendelethez*

*„1. számú melléklet a 9/1993. (IV. 2.) NM rendelethez*

***Tételes elszámolás alá eső egyszerűhasználatos eszközök és implantátumok jegyzéke, kódja,  
valamint az elszámolásra jogosult intézetek köre***

**„1. 01000 Gerinc belső fixációs implantátum**

**Elszámolásra jogosult intézetek:**

1122 Bács-Kiskun Megyei Kórház, Kecskemét  
1349 Borsod-Abaúj-Zemplén Megyei Kórház és Egyetemi Oktató Kórház  
1568 Fejér Megyei Szent György Egyetemi Oktató Kórház, Székesfehérvár  
1640 Petz Aladár Megyei Oktató Kórház, Győr  
1876 Szent Borbála Kórház, Tatabánya  
2137 Somogy Megyei Kaposi Mór Oktató Kórház  
2324 Jász-Nagykun-Szolnok Megyei Hetényi Géza Kórház-Rendelőintézet  
2878 Egyesített Szent István és Szent László Kórház-Rendelőintézet  
2880 Szent János Kórház és Észak-budai Egyesített Kórházak  
2886 Péterfy Sándor utcai Kórház-Rendelőintézet és Baleseti Központ  
2894 Debreceni Egyetem Klinikai Központ  
2903 Országos Klinikai Idegtudományi Intézet  
2912 Pécsi Tudományegyetem  
2917 Szegedi Tudományegyetem Szent-Györgyi Albert Klinikai Központ  
H915 Budai Egészségközpont Kft.  
K403 Magyar Honvédség Egészségügyi Központ  
N595 Markusovszky Egyetemi Oktatókórház, Szombathely  
N599 Szabolcs-Szatmár-Bereg Megyei Kórházak és Egyetemi Oktatókórház  
N600 Kenézy Gyula Kórház és Rendelőintézet, Debrecen  
R464 Békés Megyei Központi Kórház, Gyula

**2. 01001 HALO készülék**

**Elszámolásra jogosult intézetek:**

1122 Bács-Kiskun Megyei Kórház, Kecskemét  
1349 Borsod-Abaúj-Zemplén Megyei Kórház és Egyetemi Oktató Kórház  
1568 Fejér Megyei Szent György Egyetemi Oktató Kórház, Székesfehérvár  
1640 Petz Aladár Megyei Oktató Kórház, Győr  
1876 Szent Borbála Kórház, Tatabánya  
2137 Somogy Megyei Kaposi Mór Oktató Kórház  
2324 Jász-Nagykun-Szolnok Megyei Hetényi Géza Kórház-Rendelőintézet  
2425 Tolna Megyei Balassa János Kórház  
2734 Zala Megyei Kórház  
2747 Kanizsai Dorottya Kórház, Nagykanizsa  
2878 Egyesített Szent István és Szent László Kórház-Rendelőintézet  
2880 Szent János Kórház és Észak-budai Egyesített Kórházak  
2886 Péterfy Sándor utcai Kórház-Rendelőintézet és Baleseti Központ

2894 Debreceni Egyetem Klinikai Központ  
2903 Országos Klinikai Idegtudományi Intézet  
2912 Pécsi Tudományegyetem  
2917 Szegedi Tudományegyetem Szent-Györgyi Albert Klinikai Központ  
K403 Magyar Honvédség Egészségügyi Központ  
N595 Markusovszky Egyetemi Oktatókórház, Szombathely  
N599 Szabolcs-Szatmár-Bereg Megyei Kórházak és Egyetemi Oktatókórház  
N600 Kenézy Gyula Kórház és Rendelőintézet, Debrecen  
R464 Békés Megyei Központi Kórház, Gyula

### **3. 01010 Scoliosis implantátum**

#### **Elszámolásra jogosult intézetek:**

2880 Szent János Kórház és Észak-budai Egyesített Kórházak  
2894 Debreceni Egyetem Klinikai Központ  
2912 Pécsi Tudományegyetem  
2913 Országos Orvosi Rehabilitációs Intézet  
2917 Szegedi Tudományegyetem Szent-Györgyi Albert Klinikai Központ  
H915 Budai Egészségközpont Kft.  
M915 Betegápoló Irgalmas Rend

### **4. 01050 Közép- és belsőfül hallásjavító implantátum és processzor**

#### **Elszámolásra jogosult intézetek:**

2877 Heim Pál Gyermekkórház  
2894 Debreceni Egyetem Klinikai Központ  
2912 Pécsi Tudományegyetem  
2915 Semmelweis Egyetem  
2917 Szegedi Tudományegyetem Szent-Györgyi Albert Klinikai Központ

### **5. 01062 Érprotézisek gyűrűs vagy külső spirál erősítéssel (egyenes protézis, Y protézis)**

#### **Elszámolásra jogosult intézetek:**

1122 Bács-Kiskun Megyei Kórház, Kecskemét  
1349 Borsod-Abaúj-Zemplén Megyei Kórház és Egyetemi Oktató Kórház  
1568 Fejér Megyei Szent György Egyetemi Oktató Kórház, Székesfehérvár  
1640 Petz Aladár Megyei Oktató Kórház, Győr  
1876 Szent Borbála Kórház, Tatabánya  
1928 Szent Lázár Megyei Kórház, Salgótarján  
2010 Pest Megyei Flór Ferenc Kórház, Kistarcsa  
2137 Somogy Megyei Kaposi Mór Oktató Kórház  
2324 Jász-Nagykun-Szolnok Megyei Hetényi Géza Kórház-Rendelőintézet  
2425 Tolna Megyei Balassa János Kórház  
2734 Zala Megyei Kórház  
2873 Bajcsy-Zsilinszky Kórház és Rendelőintézet  
2878 Egyesített Szent István és Szent László Kórház-Rendelőintézet  
2879 Jahn Ferenc Dél-pesti Kórház  
2880 Szent János Kórház és Észak-budai Egyesített Kórházak

2886 Péterfy Sándor utcai Kórház-Rendelőintézet és Baleseti Központ  
2889 Szent Imre Kórház  
2891 Uzsoki utcai Kórház  
2894 Debreceni Egyetem Klinikai Központ  
2912 Pécsi Tudományegyetem  
2915 Semmelweis Egyetem  
2917 Szegedi Tudományegyetem Szent-Györgyi Albert Klinikai Központ  
K403 Magyar Honvédség Egészségügyi Központ  
M934 Szent Pantaleon Kórház-Rendelőintézet Dunaújváros  
N511 Szent Margit Kórház  
N585 Markhot Ferenc Oktatókórház és Rendelőintézet, Eger  
N593 Toldy Ferenc Kórház és Rendelőintézet, Cegléd  
N594 Csolnoky Ferenc Kórház, Veszprém  
N595 Markusovszky Egyetemi Oktatókórház, Szombathely  
N599 Szabolcs-Szatmár-Bereg Megyei Kórházak és Egyetemi Oktatókórház  
R464 Békés Megyei Központi Kórház, Gyula

## **6. 01063 Érprotézis dialízis shunt készítéséhez**

### **Elszámolásra jogosult intézetek:**

1349 Borsod-Abaúj-Zemplén Megyei Kórház és Egyetemi Oktató Kórház  
1640 Petz Aladár Megyei Oktató Kórház, Győr  
2734 Zala Megyei Kórház  
2915 Semmelweis Egyetem  
2917 Szegedi Tudományegyetem Szent-Györgyi Albert Klinikai Központ  
K403 Magyar Honvédség Egészségügyi Központ  
N595 Markusovszky Egyetemi Oktatókórház, Szombathely

## **7. Keringéstámogató eszközök**

### **7/a. 01080 Felnőtt szív-műtétekhez használt szívstabilizátor és tartozékai vagy oxigenátor csőkészlettel**

#### **Elszámolásra jogosult intézetek:**

2734 Zala Megyei Kórház  
2894 Debreceni Egyetem Klinikai Központ  
2896 Gottsegen György Országos Kardiológiai Intézet  
2912 Pécsi Tudományegyetem  
2915 Semmelweis Egyetem  
2917 Szegedi Tudományegyetem Szent-Györgyi Albert Klinikai Központ  
K403 Magyar Honvédség Egészségügyi Központ

### **7/b. 01081 Gyermek szív-műtétekhez használt szívstabilizátor és tartozékai vagy oxigenátor csőkészlettel**

#### **Elszámolásra jogosult intézetek:**

2896 Gottsegen György Országos Kardiológiai Intézet  
2917 Szegedi Tudományegyetem Szent-Györgyi Albert Klinikai Központ

### **7/c. 01504 Rövidtávú keringéstámogató eszközök és tartozékai (IABP)**

#### **Elszámolásra jogosult intézetek:**

1122 Bács-Kiskun Megyei Kórház, Kecskemét  
1349 Borsod-Abaúj-Zemplén Megyei Kórház és Egyetemi Oktató Kórház  
1568 Fejér Megyei Szent György Egyetemi Oktató Kórház, Székesfehérvár  
1640 Petz Aladár Megyei Oktató Kórház, Győr  
2137 Somogy Megyei Kaposi Mór Oktató Kórház  
2324 Jász-Nagykun-Szolnok Megyei Hetényi Géza Kórház-Rendelőintézet  
2734 Zala Megyei Kórház  
2873 Bajcsy-Zsilinszky Kórház és Rendelőintézet  
2893 Állami Szívkórház, Balatonfüred  
2894 Debreceni Egyetem Klinikai Központ  
2896 Gottsegen György Országos Kardiológiai Intézet  
2912 Pécsi Tudományegyetem  
2915 Semmelweis Egyetem  
2917 Szegedi Tudományegyetem Szent-Györgyi Albert Klinikai Központ  
K403 Magyar Honvédség Egészségügyi Központ  
M915 Betegápoló Irgalmas Rend  
N595 Markusovszky Egyetemi Oktatókórház, Szombathely  
N599 Szabolcs-Szatmár-Bereg Megyei Kórházak és Egyetemi Oktatókórház

### **7/d. 01521 Hosszútávú keringéstámogató eszközök és tartozékai (műszív)**

#### **Elszámolásra jogosult intézetek:**

2915 Semmelweis Egyetem  
2896 Gottsegen György Országos Kardiológiai Intézet

### **7/e. 01523 Középtávú keringéstámogató eszközök és tartozékai (ECMO)**

#### **Elszámolásra jogosult intézetek:**

2896 Gottsegen György Országos Kardiológiai Intézet  
2912 Pécsi Tudományegyetem  
2915 Semmelweis Egyetem  
2917 Szegedi Tudományegyetem Szent-Györgyi Albert Klinikai Központ

### **8. 01090 Pacemakerek, implantálható kardioverter-defibrillátorok és elektrodáik**

#### **Elszámolásra jogosult intézetek:**

1349 Borsod-Abaúj-Zemplén Megyei Kórház és Egyetemi Oktató Kórház  
1568 Fejér Megyei Szent György Egyetemi Oktató Kórház, Székesfehérvár  
1640 Petz Aladár Megyei Oktató Kórház, Győr  
1663 Soproni Erzsébet Oktató Kórház és Rehabilitációs Intézet  
1876 Szent Borbála Kórház, Tatabánya  
2324 Jász-Nagykun-Szolnok Megyei Hetényi Géza Kórház-Rendelőintézet  
2734 Zala Megyei Kórház  
2893 Állami Szívkórház, Balatonfüred  
2894 Debreceni Egyetem Klinikai Központ  
2896 Gottsegen György Országos Kardiológiai Intézet



2912 Pécsi Tudományegyetem  
2915 Semmelweis Egyetem  
2917 Szegedi Tudományegyetem Szent-Györgyi Albert Klinikai Központ  
K403 Magyar Honvédség Egészségügyi Központ  
M915 Betegápoló Irgalmas Rend  
N593 Toldy Ferenc Kórház és Rendelőintézet, Cegléd  
N595 Markusovszky Egyetemi Oktatókórház, Szombathely  
N599 Szabolcs-Szatmár-Bereg Megyei Kórházak és Egyetemi Oktatókórház

## **9. 01110 Szívbillentyűk (mű, biológiai)**

### **Elszámolásra jogosult intézetek:**

2734 Zala Megyei Kórház  
2894 Debreceni Egyetem Klinikai Központ  
2896 Gottsegen György Országos Kardiológiai Intézet  
2912 Pécsi Tudományegyetem  
2915 Semmelweis Egyetem  
2917 Szegedi Tudományegyetem Szent-Györgyi Albert Klinikai Központ  
K403 Magyar Honvédség Egészségügyi Központ

## **10. Kardiológiai ablációs és elektroanatómiai térképező katéterek**

### **10/a. 01123 Kardiológiai ablációs katéterek**

#### **Elszámolásra jogosult intézetek:**

2324 Jász-Nagykun-Szolnok Megyei Hetényi Géza Kórház-Rendelőintézet  
2734 Zala Megyei Kórház  
2893 Állami Szívkórház, Balatonfüred  
2894 Debreceni Egyetem Klinikai Központ  
2896 Gottsegen György Országos Kardiológiai Intézet  
2912 Pécsi Tudományegyetem  
2915 Semmelweis Egyetem  
2917 Szegedi Tudományegyetem Szent-Györgyi Albert Klinikai Központ  
K403 Magyar Honvédség Egészségügyi Központ  
M915 Betegápoló Irgalmas Rend  
N593 Toldy Ferenc Kórház és Rendelőintézet, Cegléd

### **10/b. 01124 Kardiológiai elektroanatómiai térképező katéter**

#### **Elszámolásra jogosult intézetek:**

2324 Jász-Nagykun-Szolnok Megyei Hetényi Géza Kórház-Rendelőintézet  
2734 Zala Megyei Kórház  
2893 Állami Szívkórház, Balatonfüred  
2894 Debreceni Egyetem Klinikai Központ  
2896 Gottsegen György Országos Kardiológiai Intézet  
2912 Pécsi Tudományegyetem  
2915 Semmelweis Egyetem  
2917 Szegedi Tudományegyetem Szent-Györgyi Albert Klinikai Központ  
K403 Magyar Honvédség Egészségügyi Központ

M915 Betegápoló Irgalmas Rend

N593 Toldy Ferenc Kórház és Rendelőintézet, Cegléd

### **11. 01130 Ventriculo-atrialis shunt, ventriculo-peritonealis shunt, lumbo-peritonealis shunt**

#### **Elszámolásra jogosult intézetek:**

1122 Bács-Kiskun Megyei Kórház, Kecskemét  
1349 Borsod-Abaúj-Zemplén Megyei Kórház és Egyetemi Oktató Kórház  
1568 Fejér Megyei Szent György Egyetemi Oktató Kórház, Székesfehérvár  
1640 Petz Aladár Megyei Oktató Kórház, Győr  
1876 Szent Borbála Kórház, Tatabánya  
2137 Somogy Megyei Kaposi Mór Oktató Kórház  
2324 Jász-Nagykun-Szolnok Megyei Hetényi Géza Kórház-Rendelőintézet  
2877 Heim Pál Gyermekkorház  
2878 Egyesített Szent István és Szent László Kórház-Rendelőintézet  
2880 Szent János Kórház és Észak-budai Egyesített Kórházak  
2886 Péterfy Sándor utcai Kórház-Rendelőintézet és Baleseti Központ  
2894 Debreceni Egyetem Klinikai Központ  
2903 Országos Klinikai Idegtudományi Intézet  
2912 Pécsi Tudományegyetem  
2917 Szegedi Tudományegyetem Szent-Györgyi Albert Klinikai Központ  
K403 Magyar Honvédség Egészségügyi Központ  
N595 Markusovszky Egyetemi Oktatókórház, Szombathely  
N599 Szabolcs-Szatmár-Bereg Megyei Kórházak és Egyetemi Oktatókórház  
R464 Békés Megyei Központi Kórház, Gyula

### **12. 01140 Peritoneo-venosus shunt**

#### **Elszámolásra jogosult intézetek:**

1640 Petz Aladár Megyei Oktató Kórház, Győr  
2877 Heim Pál Gyermekkorház  
2912 Pécsi Tudományegyetem  
2915 Semmelweis Egyetem  
2917 Szegedi Tudományegyetem Szent-Györgyi Albert Klinikai Központ  
N595 Markusovszky Egyetemi Oktatókórház, Szombathely  
N600 Kenézy Gyula Kórház és Rendelőintézet, Debrecen

### **13. 01150 Transjuguláris, intrahepatikus porto-cavalis shunt (TIPS)**

#### **Elszámolásra jogosult intézetek:**

1349 Borsod-Abaúj-Zemplén Megyei Kórház és Egyetemi Oktató Kórház  
2894 Debreceni Egyetem Klinikai Központ  
2912 Pécsi Tudományegyetem  
2915 Semmelweis Egyetem  
2917 Szegedi Tudományegyetem Szent-Györgyi Albert Klinikai Központ  
N595 Markusovszky Egyetemi Oktatókórház, Szombathely  
N599 Szabolcs-Szatmár-Bereg Megyei Kórházak és Egyetemi Oktatókórház

#### **14. 0117A Sűrűfonatú öntáguló intracranialis stent**

##### **Elszámolásra jogosult intézetek:**

1349 Borsod-Abaúj-Zemplén Megyei Kórház és Egyetemi Oktató Kórház  
1640 Petz Aladár Megyei Oktató Kórház, Győr  
2894 Debreceni Egyetem Klinikai Központ  
2903 Országos Klinikai Idegtudományi Intézet  
2912 Pécsi Tudományegyetem  
2917 Szegedi Tudományegyetem Szent-Györgyi Albert Klinikai Központ  
K403 Magyar Honvédség Egészségügyi Központ

#### **15. 01204 Orbitális implantátum**

##### **Elszámolásra jogosult intézetek:**

2894 Debreceni Egyetem Klinikai Központ  
2915 Semmelweis Egyetem

#### **16. 01310 Felszínpótló csípőízületi protézis**

##### **Elszámolásra jogosult intézetek:**

2894 Debreceni Egyetem Klinikai Központ  
2912 Pécsi Tudományegyetem  
2915 Semmelweis Egyetem  
2917 Szegedi Tudományegyetem Szent-Györgyi Albert Klinikai Központ

#### **17. 01323 Felszínpótló bokaízületi protézis**

##### **Elszámolásra jogosult intézetek:**

2894 Debreceni Egyetem Klinikai Központ  
2912 Pécsi Tudományegyetem  
2915 Semmelweis Egyetem  
2917 Szegedi Tudományegyetem Szent-Györgyi Albert Klinikai Központ

#### **18. Maxillo-faciális belső fixációs eszközök és helyreállító protesisek, ideértve a CAD-CAM eljárással tervezett koponya- és arccsontpótlást is**

##### **18/a. 01338 Maxillo-faciális belső fixációs eszközök**

##### **Elszámolásra jogosult intézetek:**

1122 Bács-Kiskun Megyei Kórház, Kecskemét  
1349 Borsod-Abaúj-Zemplén Megyei Kórház és Egyetemi Oktató Kórház  
1568 Fejér Megyei Szent György Egyetemi Oktató Kórház, Székesfehérvár  
1640 Petz Aladár Megyei Oktató Kórház, Győr  
2137 Somogy Megyei Kaposi Mór Oktató Kórház  
2734 Zala Megyei Kórház  
2880 Szent János Kórház és Észak-budai Egyesített Kórházak  
2886 Péterfy Sándor utcai Kórház-Rendelőintézet és Baleseti Központ  
2894 Debreceni Egyetem Klinikai Központ  
2912 Pécsi Tudományegyetem  
2915 Semmelweis Egyetem

2917 Szegedi Tudományegyetem Szent-Györgyi Albert Klinikai Központ  
K403 Magyar Honvédség Egészségügyi Központ  
N594 Csolnoky Ferenc Kórház, Veszprém  
N595 Markusovszky Egyetemi Oktatókórház, Szombathely  
N600 Kenézy Gyula Kórház és Rendelőintézet, Debrecen  
R464 Békés Megyei Központi Kórház, Gyula

### **18/b. 01340 CAD-CAM eljárással tervezett koponya- és arccsontpótló eszközök**

#### **Elszámolásra jogosult intézetek:**

2886 Péterfy Sándor utcai Kórház-Rendelőintézet és Baleseti Központ  
2903 Országos Klinikai Idegtudományi Intézet  
2915 Semmelweis Egyetem  
2917 Szegedi Tudományegyetem Szent-Györgyi Albert Klinikai Központ  
K403 Magyar Honvédség Egészségügyi Központ

### **18/c. 01343 Maxillo-faciális helyreállító protézisek**

#### **Elszámolásra jogosult intézetek:**

1122 Bács-Kiskun Megyei Kórház, Kecskemét  
2894 Debreceni Egyetem Klinikai Központ  
2912 Pécsi Tudományegyetem  
2915 Semmelweis Egyetem  
2917 Szegedi Tudományegyetem Szent-Györgyi Albert Klinikai Központ

### **19. 01339 Gyógyszerkibocsátó coronaria stent**

#### **Elszámolásra jogosult intézetek:**

1122 Bács-Kiskun Megyei Kórház, Kecskemét  
1349 Borsod-Abaúj-Zemplén Megyei Kórház és Egyetemi Oktató Kórház  
1568 Fejér Megyei Szent György Egyetemi Oktató Kórház, Székesfehérvár  
1640 Petz Aladár Megyei Oktató Kórház, Győr  
2137 Somogy Megyei Kaposi Mór Oktató Kórház  
2324 Jász-Nagykun-Szolnok Megyei Hetényi Géza Kórház-Rendelőintézet  
2734 Zala Megyei Kórház  
2873 Bajcsy-Zsilinszky Kórház és Rendelőintézet  
2893 Állami Szívkórház, Balatonfüred  
2894 Debreceni Egyetem Klinikai Központ  
2896 Gottsegen György Országos Kardiológiai Intézet  
2912 Pécsi Tudományegyetem  
2915 Semmelweis Egyetem  
2917 Szegedi Tudományegyetem Szent-Györgyi Albert Klinikai Központ  
K403 Magyar Honvédség Egészségügyi Központ  
M915 Betegápoló Irgalmas Rend  
N595 Markusovszky Egyetemi Oktatókórház, Szombathely  
N599 Szabolcs-Szatmár-Bereg Megyei Kórházak és Egyetemi Oktatókórház  
R464 Békés Megyei Központi Kórház, Gyula

## **20. 01346 Implantálható tartós ér- és epiduralis katéter**

### **Elszámolásra jogosult intézetek:**

1122 Bács-Kiskun Megyei Kórház, Kecskemét  
1349 Borsod-Abaúj-Zemplén Megyei Kórház és Egyetemi Oktató Kórház  
1640 Petz Aladár Megyei Oktató Kórház, Győr  
2137 Somogy Megyei Kaposi Mór Oktató Kórház  
2324 Jász-Nagykun-Szolnok Megyei Hetényi Géza Kórház-Rendelőintézet  
2734 Zala Megyei Kórház  
2872 Magyarországi Református Egyház Bethesda Gyermekkórháza  
2873 Bajcsy-Zsilinszky Kórház és Rendelőintézet  
2877 Heim Pál Gyermekkórház  
2878 Egyesített Szent István és Szent László Kórház-Rendelőintézet  
2894 Debreceni Egyetem Klinikai Központ  
2906 Országos Onkológiai Intézet  
2912 Pécsi Tudományegyetem  
2915 Semmelweis Egyetem  
2917 Szegedi Tudományegyetem Szent-Györgyi Albert Klinikai Központ  
N594 Csolnoky Ferenc Kórház, Veszprém  
N595 Markusovszky Egyetemi Oktatókórház, Szombathely  
N599 Szabolcs-Szatmár-Bereg Megyei Kórházak és Egyetemi Oktatókórház  
R464 Békés Megyei Központi Kórház, Gyula

## **21. 01349 Mamma protézis**

### **Elszámolásra jogosult intézetek:**

1122 Bács-Kiskun Megyei Kórház, Kecskemét  
1640 Petz Aladár Megyei Oktató Kórház, Győr  
1663 Soproni Erzsébet Oktató Kórház és Rehabilitációs Intézet  
2010 Pest Megyei Flór Ferenc Kórház, Kistarcsa  
2137 Somogy Megyei Kaposi Mór Oktató Kórház  
2425 Tolna Megyei Balassa János Kórház  
2878 Egyesített Szent István és Szent László Kórház-Rendelőintézet  
2880 Szent János Kórház és Észak-budai Egyesített Kórházak  
2889 Szent Imre Kórház  
2891 Uzsoki utcai Kórház  
2894 Debreceni Egyetem Klinikai Központ  
2906 Országos Onkológiai Intézet  
2912 Pécsi Tudományegyetem  
2915 Semmelweis Egyetem  
2917 Szegedi Tudományegyetem Szent-Györgyi Albert Klinikai Központ  
K403 Magyar Honvédség Egészségügyi Központ  
N511 Szent Margit Kórház  
1349 Borsod-Abaúj-Zemplén Megyei Kórház és Egyetemi Oktató Kórház  
N599 Szabolcs-Szatmár-Bereg Megyei Kórházak és Egyetemi Oktatókórház  
N600 Kenézy Gyula Kórház és Rendelőintézet, Debrecen

## **22. 01350 Tissue expander, extender**

### **Elszámolásra jogosult intézetek:**

1122 Bács-Kiskun Megyei Kórház, Kecskemét  
1349 Borsod-Abaúj-Zemplén Megyei Kórház és Egyetemi Oktató Kórház  
2010 Pest Megyei Flór Ferenc Kórház, Kistarcsa  
2137 Somogy Megyei Kaposi Mór Oktató Kórház  
2425 Tolna Megyei Balassa János Kórház  
2872 Magyarországi Református Egyház Bethesda Gyermekkórháza  
2877 Heim Pál Gyermekkórház  
2878 Egyesített Szent István és Szent László Kórház-Rendelőintézet  
2880 Szent János Kórház és Észak-budai Egyesített Kórházak  
2889 Szent Imre Kórház  
2894 Debreceni Egyetem Klinikai Központ  
2906 Országos Onkológiai Intézet  
2912 Pécsi Tudományegyetem  
2917 Szegedi Tudományegyetem Szent-Györgyi Albert Klinikai Központ  
K403 Magyar Honvédség Egészségügyi Központ  
N511 Szent Margit Kórház, Budapest  
N599 Szabolcs-Szatmár-Bereg Megyei Kórházak és Egyetemi Oktatókórház

## **23. 01351 Mély-rectum és nyelőcső műtétek során használt anastomosis-varrógépek és táruk**

### **Elszámolásra jogosult intézetek:**

1084 Bajai Szent Rókus Kórház  
1122 Bács-Kiskun Megyei Kórház, Kecskemét  
1349 Borsod-Abaúj-Zemplén Megyei Kórház és Egyetemi Oktató Kórház  
1454 Csongrád Megyei Egészségügyi Ellátó Központ Hódmezővásárhely - Makó  
1568 Fejér Megyei Szent György Egyetemi Oktató Kórház, Székesfehérvár  
1640 Petz Aladár Megyei Oktató Kórház, Győr  
1663 Soproni Erzsébet Oktató Kórház és Rehabilitációs Intézet  
1865 Vaszary Kolos Kórház, Esztergom  
1876 Szent Borbála Kórház, Tatabánya  
1903 Dr. Kenessey Albert Kórház-Rendelőintézet, Balassagyarmat  
1928 Szent Lázár Megyei Kórház, Salgótarján  
2010 Pest Megyei Flór Ferenc Kórház, Kistarcsa  
2137 Somogy Megyei Kaposi Mór Oktató Kórház  
2162 Siófoki Kórház-Rendelőintézet  
2324 Jász-Nagykun-Szolnok Megyei Hetényi Géza Kórház-Rendelőintézet  
2425 Tolna Megyei Balassa János Kórház  
2535 Magyar Imre Kórház, Ajka  
2586 Gróf Esterházy Kórház és Rendelőintézeti Szakrendelő, Pápa  
2734 Zala Megyei Kórház  
2747 Kanizsai Dorottya Kórház, Nagykanizsa  
2873 Bajcsy-Zsilinszky Kórház és Rendelőintézet  
2877 Heim Pál Gyermekkórház

2878 Egyesített Szent István és Szent László Kórház-Rendelőintézet  
2879 Jahn Ferenc Dél-pesti Kórház  
2880 Szent János Kórház és Észak-budai Egyesített Kórházak  
2886 Péterfy Sándor utcai Kórház-Rendelőintézet és Baleseti Központ  
2889 Szent Imre Kórház  
2890 Károlyi Sándor Kórház  
2891 Uzsoki utcai Kórház  
2894 Debreceni Egyetem Klinikai Központ  
2906 Országos Onkológiai Intézet  
2912 Pécsi Tudományegyetem  
2915 Semmelweis Egyetem  
2917 Szegedi Tudományegyetem Szent-Györgyi Albert Klinikai Központ  
K403 Magyar Honvédség Egészségügyi Központ  
M915 Betegápoló Irgalmas Rend  
M934 Szent Pantaleon Kórház-Rendelőintézet Dunaújváros  
N511 Szent Margit Kórház, Budapest  
N582 Dombóvári Szent Lukács Kórház  
N585 Markhot Ferenc Oktatókórház és Rendelőintézet, Eger  
N590 Kiskunhalasi Semmelweis Kórház  
N593 Toldy Ferenc Kórház és Rendelőintézet, Cegléd  
N594 Csolnoky Ferenc Kórház, Veszprém  
N595 Markusovszky Egyetemi Oktatókórház, Szombathely  
N599 Szabolcs-Szatmár-Bereg Megyei Kórházak és Egyetemi Oktatókórház  
N600 Kenézy Gyula Kórház és Rendelőintézet, Debrecen  
R464 Békés Megyei Központi Kórház, Gyula

## **24. 0135C Nyílt tüdőműtét során használt varrógépek és táruk**

### **Elszámolásra jogosult intézetek:**

1122 Bács-Kiskun Megyei Kórház, Kecskemét  
1349 Borsod-Abaúj-Zemplén Megyei Kórház és Egyetemi Oktató Kórház  
1640 Petz Aladár Megyei Oktató Kórház, Győr  
2137 Somogy Megyei Kaposi Mór Oktató Kórház  
2324 Jász-Nagykun-Szolnok Megyei Hetényi Géza Kórház-Rendelőintézet  
2873 Bajcsy-Zsilinszky Kórház és Rendelőintézet  
2877 Heim Pál Gyermekkorház  
2894 Debreceni Egyetem Klinikai Központ  
2897 Országos Korányi Tbc és Pulmonológiai Intézet  
2906 Országos Onkológiai Intézet  
2912 Pécsi Tudományegyetem  
2915 Semmelweis Egyetem  
2917 Szegedi Tudományegyetem Szent-Györgyi Albert Klinikai Központ  
K403 Magyar Honvédség Egészségügyi Központ  
N595 Markusovszky Egyetemi Oktatókórház, Szombathely

## **25. 0135E Egyszer használatos eszköz vacuum core biopszia (VCB) Mammotome-hoz**

**Elszámolásra jogosult intézetek:**

K403 Magyar Honvédség Egészségügyi Központ

**26. 0135F Video-thoracoscopos mellkasi (VATS) anatómiai reszekció során felhasznált bizonyos egyszerhasználatos eszközök (ideértve: varrógépek és tárak, lágyrésztartó gyűrű, lebenykiemelő zsák, elektromos vagy ultrahangos egyszerhasználatos videothoracoscopos vágóeszköz)**

**Elszámolásra jogosult intézetek:**

2324 Jász-Nagykun-Szolnok Megyei Hetényi Géza Kórház-Rendelőintézet

2894 Debreceni Egyetem Klinikai Központ

2897 Országos Korányi Tbc és Pulmonológiai Intézet

2906 Országos Onkológiai Intézet

2912 Pécsi Tudományegyetem

2917 Szegedi Tudományegyetem Szent-Györgyi Albert Klinikai Központ

N595 Markusovszky Egyetemi Oktatókórház, Szombathely

**27. 0135G Kolorectalis laparoszkopos bélműtétek során használt varrógépek, tárak és kiegészítő eszközök**

**Elszámolásra jogosult intézetek:**

1122 Bács-Kiskun Megyei Kórház, Kecskemét

1349 Borsod-Abaúj-Zemplén Megyei Kórház és Egyetemi Oktató Kórház

1640 Petz Aladár Megyei Oktató Kórház, Győr

1663 Soproni Erzsébet Oktató Kórház és Rehabilitációs Intézet

1876 Szent Borbála Kórház, Tatabánya

1903 Dr. Kenessey Albert Kórház-Rendelőintézet, Balassagyarmat

2010 Pest Megyei Flór Ferenc Kórház, Kistarcsa

2137 Somogy Megyei Kaposi Mór Oktató Kórház

2425 Tolna Megyei Balassa János Kórház

2734 Zala Megyei Kórház

2873 Bajcsy-Zsilinszky Kórház és Rendelőintézet

2878 Egyesített Szent István és Szent László Kórház-Rendelőintézet

2879 Jahn Ferenc Dél-pesti Kórház

2886 Péterfy Sándor utcai Kórház-Rendelőintézet és Baleseti Központ

2889 Szent Imre Kórház

2891 Uzsoki utcai Kórház

2894 Debreceni Egyetem Klinikai Központ

2906 Országos Onkológiai Intézet

2912 Pécsi Tudományegyetem

2915 Semmelweis Egyetem

2917 Szegedi Tudományegyetem Szent-Györgyi Albert Klinikai Központ

N593 Toldy Ferenc Kórház és Rendelőintézet, Cegléd

N594 Csolnoky Ferenc Kórház, Veszprém

N599 Szabolcs-Szatmár-Bereg Megyei Kórházak és Egyetemi Oktatókórház

N600 Kenézy Gyula Kórház és Rendelőintézet, Debrecen

R464 Békés Megyei Központi Kórház, Gyula



## **28. 0135K Húgyhólyag laparoszkopós bélműtétek során használt varrógépek, tárak és kiegészítő eszközök**

### **Elszámolásra jogosult intézetek:**

1349 Borsod-Abaúj-Zemplén Megyei Kórház és Egyetemi Oktató Kórház  
2879 Jahn Ferenc Dél-pesti Kórház  
2886 Péterfy Sándor utcai Kórház-Rendelőintézet és Baleseti Központ  
2894 Debreceni Egyetem Klinikai Központ  
2912 Pécsi Tudományegyetem  
2915 Semmelweis Egyetem  
2917 Szegedi Tudományegyetem Szent-Györgyi Albert Klinikai Központ  
N595 Markusovszky Egyetemi Oktatókórház, Szombathely

## **29. 01360 Injektálható implantátum a vesico-ureterális reflux és az inkontinencia kezeléséhez**

### **Elszámolásra jogosult intézetek:**

1349 Borsod-Abaúj-Zemplén Megyei Kórház és Egyetemi Oktató Kórház  
1640 Petz Aladár Megyei Oktató Kórház, Győr  
2872 Magyarországi Református Egyház Bethesda Gyermekkórháza  
2877 Heim Pál Gyermekkórház  
2894 Debreceni Egyetem Klinikai Központ  
2912 Pécsi Tudományegyetem  
2915 Semmelweis Egyetem  
2917 Szegedi Tudományegyetem Szent-Györgyi Albert Klinikai Központ  
K403 Magyar Honvédség Egészségügyi Központ

## **30. 01370 Végtagmegőrző endoprotézis (rosszindulatú alapelbetegség kezelésében)**

### **Elszámolásra jogosult intézetek:**

2894 Debreceni Egyetem Klinikai Központ  
2912 Pécsi Tudományegyetem  
2915 Semmelweis Egyetem  
2917 Szegedi Tudományegyetem Szent-Györgyi Albert Klinikai Központ

## **31. Biológiai implantátum (konzerv csont, porc, ín, szaruhártya, keratinocita, egyéb)**

### **31/a. 01401 Biológiai implantátum (konzerv csont)**

#### **Elszámolásra jogosult intézetek:**

1640 Petz Aladár Megyei Oktató Kórház, Győr  
2886 Péterfy Sándor utcai Kórház-Rendelőintézet és Baleseti Központ  
2912 Pécsi Tudományegyetem  
2915 Semmelweis Egyetem

### **31/b. 01402 Biológiai implantátum (porc)**

#### **Elszámolásra jogosult intézetek:**

1640 Petz Aladár Megyei Oktató Kórház, Győr  
2886 Péterfy Sándor utcai Kórház-Rendelőintézet és Baleseti Központ

2912 Pécsi Tudományegyetem

2915 Semmelweis Egyetem

### **31/c. 01403 Biológiai implantátum (ín)**

#### **Elszámolásra jogosult intézetek:**

1640 Petz Aladár Megyei Oktató Kórház, Győr

2886 Péterfy Sándor utcai Kórház-Rendelőintézet és Baleseti Központ

2912 Pécsi Tudományegyetem

2915 Semmelweis Egyetem

### **31/d. 01404 Biológiai implantátum (szaruhártya)**

#### **Elszámolásra jogosult intézetek:**

2873 Bajcsy-Zsilinszky Kórház és Rendelőintézet

2886 Péterfy Sándor utcai Kórház-Rendelőintézet és Baleseti Központ

2894 Debreceni Egyetem Klinikai Központ

2912 Pécsi Tudományegyetem

2915 Semmelweis Egyetem

2917 Szegedi Tudományegyetem Szent-Györgyi Albert Klinikai Központ

N595 Markusovszky Egyetemi Oktatókórház, Szombathely

### **31/e. 01405 Biológiai implantátum (keratinocyta)**

#### **Elszámolásra jogosult intézetek:**

1640 Petz Aladár Megyei Oktató Kórház, Győr

### **31/f. 01407 Biológiai implantátum (konzervált amnion)**

#### **Elszámolásra jogosult intézetek:**

2873 Bajcsy-Zsilinszky Kórház és Rendelőintézet

2894 Debreceni Egyetem Klinikai Központ

2912 Pécsi Tudományegyetem

2915 Semmelweis Egyetem

2917 Szegedi Tudományegyetem Szent-Györgyi Albert Klinikai Központ

### **31/g. 01409 Biológiai implantátum, egyéb (kivétel: csont, porc, ín szaruhártya, keratinocyta)**

#### **Elszámolásra jogosult intézetek:**

1640 Petz Aladár Megyei Oktató Kórház, Győr

2886 Péterfy Sándor utcai Kórház-Rendelőintézet és Baleseti Központ

2912 Pécsi Tudományegyetem

2915 Semmelweis Egyetem

### **32. 01501 Aorta stent-graftok**

#### **Elszámolásra jogosult intézetek:**

1349 Borsod-Abaúj-Zemplén Megyei Kórház és Egyetemi Oktató Kórház

1640 Petz Aladár Megyei Oktató Kórház, Győr

2912 Pécsi Tudományegyetem

2915 Semmelweis Egyetem

2917 Szegedi Tudományegyetem Szent-Györgyi Albert Klinikai Központ

K403 Magyar Honvédség Egészségügyi Központ

### **33. 01502 Szembetegségek kezeléséhez szükséges Ruthenium applikátor**

**Elszámolásra jogosult intézetek:**

2894 Debreceni Egyetem Klinikai Központ

### **34. 01503 Műanyag keratoprotézis**

**Elszámolásra jogosult intézetek:**

2894 Debreceni Egyetem Klinikai Központ

2915 Semmelweis Egyetem

### **35. 01505 Percután rádiófrekvenciás máj-tumor ablációs eszköz**

**Elszámolásra jogosult intézetek:**

1640 Petz Aladár Megyei Oktató Kórház, Győr

2734 Zala Megyei Kórház

2886 Péterfy Sándor utcai Kórház-Rendelőintézet és Baleseti Központ

2889 Szent Imre Kórház

2894 Debreceni Egyetem Klinikai Központ

2906 Országos Onkológiai Intézet

2912 Pécsi Tudományegyetem

2915 Semmelweis Egyetem

2917 Szegedi Tudományegyetem Szent-Györgyi Albert Klinikai Központ

K403 Magyar Honvédség Egészségügyi Központ

N595 Markusovszky Egyetemi Oktatókórház, Szombathely

### **36. 01506 Baclofen-pumpa**

**Elszámolásra jogosult intézetek:**

2894 Debreceni Egyetem Klinikai Központ

2903 Országos Klinikai Idegtudományi Intézet

2912 Pécsi Tudományegyetem

2917 Szegedi Tudományegyetem Szent-Györgyi Albert Klinikai Központ

### **37. 01507 Légúti stentek**

**Elszámolásra jogosult intézetek:**

1568 Fejér Megyei Szent György Egyetemi Oktató Kórház, Székesfehérvár

2897 Országos Korányi Tbc és Pulmonológiai Intézet

2906 Országos Onkológiai Intézet

### **38. Neuropacemaker**

**38/a. 01508 Mély agyi stimulátor (pacemaker)**

**38/b. 01520 Gerincvelői stimulátor (pacemaker)**

**Elszámolásra jogosult intézetek:**

2880 Szent János Kórház és Észak-budai Egyesített Kórházak

2894 Debreceni Egyetem Klinikai Központ  
2903 Országos Klinikai Idegtudományi Intézet  
2912 Pécsi Tudományegyetem  
2917 Szegedi Tudományegyetem Szent-Györgyi Albert Klinikai Központ

### **39. Urethra stent, ureter stent**

#### **39/a. 01509 Urethra stent**

##### **Elszámolásra jogosult intézetek:**

2886 Péterfy Sándor utcai Kórház-Rendelőintézet és Baleseti Központ  
2912 Pécsi Tudományegyetem  
2917 Szegedi Tudományegyetem Szent-Györgyi Albert Klinikai Központ  
K403 Magyar Honvédség Egészségügyi Központ

#### **39/b. 01514 Ureter stent**

##### **Elszámolásra jogosult intézetek:**

2879 Jahn Ferenc Dél-pesti Kórház  
2894 Debreceni Egyetem Klinikai Központ  
2912 Pécsi Tudományegyetem  
2915 Semmelweis Egyetem  
2917 Szegedi Tudományegyetem Szent-Györgyi Albert Klinikai Központ

### **40. 01510 Hereprotézis**

##### **Elszámolásra jogosult intézetek:**

1349 Borsod-Abaúj-Zemplén Megyei Kórház és Egyetemi Oktató Kórház  
1640 Petz Aladár Megyei Oktató Kórház, Győr  
2872 Magyarországi Református Egyház Bethesda Gyermekkórháza  
2877 Heim Pál Gyermekkórház  
2879 Jahn Ferenc Dél-pesti Kórház  
2880 Szent János Kórház és Észak-budai Egyesített Kórházak  
2894 Debreceni Egyetem Klinikai Központ  
2906 Országos Onkológiai Intézet  
2912 Pécsi Tudományegyetem  
2915 Semmelweis Egyetem  
2917 Szegedi Tudományegyetem Szent-Györgyi Albert Klinikai Központ  
K403 Magyar Honvédség Egészségügyi Központ

### **41. Égési sérültek ellátásához használt bőrpótló készítmény**

##### **Elszámolásra jogosult intézetek:**

2872 Magyarországi Református Egyház Bethesda Gyermekkórháza  
2878 Egyesített Szent István és Szent László Kórház-Rendelőintézet

### **42. 01517 Vékonybél endoszkópos kapszula**

##### **Elszámolásra jogosult intézetek:**

1122 Bács-Kiskun Megyei Kórház, Kecskemét  
1349 Borsod-Abaúj-Zemplén Megyei Kórház és Egyetemi Oktató Kórház

1568 Fejér Megyei Szent György Egyetemi Oktató Kórház, Székesfehérvár  
1640 Petz Aladár Megyei Oktató Kórház, Győr  
1865 Vaszary Kolos Kórház, Esztergom  
2137 Somogy Megyei Kaposi Mór Oktató Kórház  
2734 Zala Megyei Kórház  
2877 Heim Pál Gyermekkorház  
2880 Szent János Kórház és Észak-budai Egyesített Kórházak  
2886 Péterfy Sándor utcai Kórház-Rendelőintézet és Baleseti Központ  
2889 Szent Imre Kórház  
2894 Debreceni Egyetem Klinikai Központ  
2912 Pécsi Tudományegyetem  
2915 Semmelweis Egyetem  
2917 Szegedi Tudományegyetem Szent-Györgyi Albert Klinikai Központ  
K403 Magyar Honvédség Egészségügyi Központ  
N595 Markusovszky Egyetemi Oktatókórház, Szombathely  
N599 Szabolcs-Szatmár-Bereg Megyei Kórházak és Egyetemi Oktatókórház  
R464 Békés Megyei Központi Kórház, Gyula

### **43. Antiglaucoma implantátum**

#### **43/a. 01518 Antiglaucoma shunt implantátum**

##### **Elszámolásra jogosult intézetek:**

2894 Debreceni Egyetem Klinikai Központ  
2912 Pécsi Tudományegyetem  
2915 Semmelweis Egyetem  
2917 Szegedi Tudományegyetem Szent-Györgyi Albert Klinikai Központ

#### **43/b. 01519 Antiglaucoma fascia lata implantátum**

##### **Elszámolásra jogosult intézetek:**

2894 Debreceni Egyetem Klinikai Központ  
2912 Pécsi Tudományegyetem  
2915 Semmelweis Egyetem  
2917 Szegedi Tudományegyetem Szent-Györgyi Albert Klinikai Központ

### **44. 01600 Beültethető szívmonitor**

##### **Elszámolásra jogosult intézetek:**

1349 Borsod-Abaúj-Zemplén Megyei Kórház és Egyetemi Oktató Kórház  
1568 Fejér Megyei Szent György Egyetemi Oktató Kórház, Székesfehérvár  
1640 Petz Aladár Megyei Oktató Kórház, Győr  
1663 Soproni Erzsébet Oktató Kórház és Rehabilitációs Intézet  
1876 Szent Borbála Kórház, Tatabánya  
2324 Jász-Nagykun-Szolnok Megyei Hetényi Géza Kórház-Rendelőintézet  
2734 Zala Megyei Kórház  
2893 Állami Szívkórház, Balatonfüred  
2894 Debreceni Egyetem Klinikai Központ  
2896 Gottsegen György Országos Kardiológiai Intézet

2912 Pécsi Tudományegyetem  
2915 Semmelweis Egyetem  
2917 Szegedi Tudományegyetem Szent-Györgyi Albert Klinikai Központ  
K403 Magyar Honvédség Egészségügyi Központ  
M915 Betegápoló Irgalmas Rend  
N593 Toldy Ferenc Kórház és Rendelőintézet, Cegléd  
N595 Markusovszky Egyetemi Oktatókórház, Szombathely  
N599 Szabolcs-Szatmár-Bereg Megyei Kórházak és Egyetemi Oktatókórház

#### **45. 01700 Radioterápia során fellépő orális mucositis gyógyítására és megelőzésére alkalmas bevonószer**

##### **Elszámolásra jogosult intézetek:**

1122 Bács-Kiskun Megyei Kórház, Kecskemét  
1349 Borsod-Abaúj-Zemplén Megyei Kórház és Egyetemi Oktató Kórház  
2891 Uzsoki utcai Kórház  
2894 Debreceni Egyetem Klinikai Központ  
2906 Országos Onkológiai Intézet  
2912 Pécsi Tudományegyetem  
2917 Szegedi Tudományegyetem Szent-Györgyi Albert Klinikai Központ  
N595 Markusovszky Egyetemi Oktatókórház, Szombathely  
N599 Szabolcs-Szatmár-Bereg Megyei Kórházak és Egyetemi Oktatókórház  
R464 Békés Megyei Központi Kórház, Gyula”

*2. melléklet a .../2016. (...) EMMI rendelethez*

*„1/A. számú melléklet a 9/1993. (IV. 2.) NM rendelethez*

#### ***Tételes elszámolás alá eső hatóanyagok jegyzéke és kódja, indikációs területek és a felírásra jogosultak köre***

##### **1/a1.**

##### **TÁMOGATOTT INDIKÁCIÓK:**

Felnőttkori súlyos luminaris Crohn-betegség (18 éves kor felett és CDAI > 300) kezelésére - a finanszírozási eljárásrendekről szóló miniszteri rendeletben meghatározott finanszírozási protokoll alapján:

- a) amennyiben az alkalmazott hagyományos (szteroid indukciós, majd 3 hónapos fenntartó immunszuppresszív) terápia ellenére a betegség aktivitása nem csökken,
- b) amennyiben megfelelő (legalább 2 mg/ttkg vagy a legmagasabb tolerált) dózisú azathioprin mellett is kialakult szisztémás szteroid függőség (3 hónapon túl szisztémásan 10 mg/nap dózisonál nagyobb prednisolon ekvivalens dózis),
- c) szteroid rezisztencia (négy héten át alkalmazott 0,75 mg/ttkg prednisolon ekvivalens szteroid dózisa nem reagáló) esetekben,
- d) amennyiben a hagyományos gyógykezelés toxicitása miatt nem alkalmazható a teljes indukciós kezelés időtartamáig.

Ezeket követően megfelelő válaszkészség esetén (CDAI minimum 70 pontos csökkenése) a kezelés folytatható mellékhatás, hatásvesztés vagy progresszió megjelenéséig, azonban a kezelőorvosnak mérlegelnie kell a kezelés felfüggesztését legalább 6 hónapja tartó stabil remisszió esetén. Amennyiben a kezelés felfüggesztésre kerül, panaszmentes időszakot követő

relapszus esetében a kezelés ismétlése megkísérelhető. Folyamatos kezelés alatt álló betegek esetén a betegség súlyosságát legkésőbb 12 havonta újra szükséges értékelni a kezelés további folytatásának elbírálása érdekében. Mellékhatás vagy hatásvesztés esetén készítményváltás lehetséges.

**OENO KÓD ÉS GYÓGYSZER HATÓANYAGÁNAK NEVE:**

06052 adalimumab

06053 infliximab

**KOMPETENCIA:      *INDIKÁLHAT/ALKALMAZHAT***

1122 Bács-Kiskun Megyei Kórház, Kecskemét

1349 Borsod-Abaúj-Zemplén Megyei Kórház és Egyetemi Oktató Kórház

1640 Petz Aladár Megyei Oktató Kórház, Győr

2137 Somogy Megyei Kaposi Mór Oktató Kórház

2425 Tolna Megyei Balassa János Kórház

2734 Zala Megyei Kórház

2877 Heim Pál Gyermekkorház

2880 Szent János Kórház és Észak-budai Egyesített Kórházak

2886 Péterfy Sándor utcai Kórház-Rendelőintézet és Baleseti Központ

2894 Debreceni Egyetem Klinikai Központ

2912 Pécsi Tudományegyetem

2915 Semmelweis Egyetem

2917 Szegedi Tudományegyetem Szent-Györgyi Albert Klinikai Központ

K403 Magyar Honvédség Egészségügyi Központ

N511 Szent Margit Kórház, Budapest

N587 Miskolci Semmelweis Kórház és Egyetemi Oktatókórház

N594 Csolnoky Ferenc Kórház, Veszprém

N595 Markusovszky Egyetemi Oktatókórház, Szombathely

**1/a2.**

***TÁMOGATOTT INDIKÁCIÓK:***

Felnőttkori (18 éves kor felett) komplex perianális (tályogot drenáló vagy magas transzsfinkterikus vagy többnyílású vagy rectovaginális komponensű vagy rektális gyulladással járó) vagy enterocutan fisztulával járó Crohn-betegség kezelésére, amennyiben legalább három hónapig alkalmazott hagyományos gyógykezelés (antibiotikum és immunszuppresszió és tályogot drenáló komplex fisztula esetében drenázs) ellenére a sipolyok aktivitása nem csökken, vagy a hagyományos gyógykezelés toxicitása miatt nem alkalmazható a teljes indukciós kezelés időtartamáig, ezt követően a megfelelő válaszkészség elérése esetében (PDAI legalább 3 pontos csökkenése) a kezelés kezdetétől számított egy évig (mellékhatás, hatásvesztés vagy progresszió esetében a készítményváltás lehetséges), ezt követően a teljes remissziót elérő betegekben, évente ismételt vizsgálómódszerekkel igazolt hatékonyság megtartásáig - a finanszírozási eljárásrendekről szóló miniszteri rendeletben meghatározott finanszírozási protokoll alapján.

**OENO KÓD ÉS GYÓGYSZER HATÓANYAGÁNAK NEVE:**

06052 adalimumab

06053 infliximab

**KOMPETENCIA:      *INDIKÁLHAT/ALKALMAZHAT***

1122 Bács-Kiskun Megyei Kórház, Kecskemét

1349 Borsod-Abaúj-Zemplén Megyei Kórház és Egyetemi Oktató Kórház

1640 Petz Aladár Megyei Oktató Kórház, Győr  
2137 Somogy Megyei Kaposi Mór Oktató Kórház  
2425 Tolna Megyei Balassa János Kórház  
2734 Zala Megyei Kórház  
2877 Heim Pál Gyermekkorház  
2880 Szent János Kórház és Észak-budai Egyesített Kórházak  
2886 Péterfy Sándor utcai Kórház-Rendelőintézet és Baleseti Központ  
2894 Debreceni Egyetem Klinikai Központ  
2912 Pécsi Tudományegyetem  
2915 Semmelweis Egyetem  
2917 Szegedi Tudományegyetem Szent-Györgyi Albert Klinikai Központ  
K403 Magyar Honvédség Egészségügyi Központ  
N511 Szent Margit Kórház, Budapest  
N587 Miskolci Semmelweis Kórház és Egyetemi Oktatókórház  
N594 Csolnoky Ferenc Kórház, Veszprém  
N595 Markusovszky Egyetemi Oktatókórház, Szombathely

**1/b1.**

**TÁMOGATOTT INDIKÁCIÓK:**

Gyermekkori súlyos, aktív luminális Crohn-betegség (6 éves kortól betöltött 18 éves korig) kezelésére (PCDAI>30), - amennyiben legalább három hónapig alkalmazott hagyományos gyógykezelés (szteroid és immunszuppresszív terápia együttes alkalmazása) ellenére a betegség aktivitása igazoltan nem csökken, vagy a hagyományos gyógykezelés dokumentált toxicitás miatt nem alkalmazható - három hónapig, ezt követően megfelelő válaszkészség esetén (PCDAI 50%-os csökkenése) további kilenc hónapig (panaszmentes időszakot követő relapszus fellépésekor ismételt terápia megkísérelhető) - a finanszírozási eljárásrendekről szóló miniszteri rendeletben meghatározott finanszírozási protokoll alapján.

**OENO KÓD ÉS GYÓGYSZER HATÓANYAGÁNAK NEVE:**

06052 adalimumab

06053 infliximab

**KOMPETENCIA:        INDIKÁLHAT/ALKALMAZHAT**

1349 Borsod-Abaúj-Zemplén Megyei Kórház és Egyetemi Oktató Kórház  
1640 Petz Aladár Megyei Oktató Kórház, Győr  
2137 Somogy Megyei Kaposi Mór Oktató Kórház  
2425 Tolna Megyei Balassa János Kórház  
2734 Zala Megyei Kórház  
2872 Magyarországi Református Egyház Bethesda Gyermekkorháza  
2877 Heim Pál Gyermekkorház  
2880 Szent János Kórház és Észak-budai Egyesített Kórházak  
2886 Péterfy Sándor utcai Kórház-Rendelőintézet és Baleseti Központ  
2894 Debreceni Egyetem Klinikai Központ  
2912 Pécsi Tudományegyetem  
2915 Semmelweis Egyetem  
2917 Szegedi Tudományegyetem Szent-Györgyi Albert Klinikai Központ  
K403 Magyar Honvédség Egészségügyi Központ  
N587 Miskolci Semmelweis Kórház és Egyetemi Oktatókórház  
N594 Csolnoky Ferenc Kórház, Veszprém  
N595 Markusovszky Egyetemi Oktatókórház, Szombathely



1/b2.

**TÁMOGATOTT INDIKÁCIÓK:**

Súlyos aktív fisztulázó gyermekkori Crohn-betegségben (6 éves kortól betöltött 18 éves korig) - amennyiben az életminőséget nagymértékben rontó fisztula/fisztulák a hagyományos gyógykezelés (antibiotikum és immunszuppresszív terápia) ellenére nem javulnak - három hónapig, ezt követően megfelelő válaszkészség esetén (fisztula záródás, illetve fisztulák számának csökkenése esetén) további kilenc hónapig (panaszmentes időszakot követő relapszus fellépésekor ismételt terápia megkísérelhető) - a finanszírozási eljárásrendekről szóló miniszteri rendeletben meghatározott finanszírozási protokoll alapján.

**OENO KÓD ÉS GYÓGYSZER HATÓANYAGÁNAK NEVE:**

06052 adalimumab

06053 infliximab

**KOMPETENCIA:      INDIKÁLHAT/ALKALMAZHAT**

1349 Borsod-Abaúj-Zemplén Megyei Kórház és Egyetemi Oktató Kórház

1640 Petz Aladár Megyei Oktató Kórház, Győr

2137 Somogy Megyei Kaposi Mór Oktató Kórház

2425 Tolna Megyei Balassa János Kórház

2734 Zala Megyei Kórház

2872 Magyarországi Református Egyház Bethesda Gyermekkórháza

2877 Heim Pál Gyermekkórház

2880 Szent János Kórház és Észak-budai Egyesített Kórházak

2886 Péterfy Sándor utcai Kórház-Rendelőintézet és Baleseti Központ

2894 Debreceni Egyetem Klinikai Központ

2912 Pécsi Tudományegyetem

2915 Semmelweis Egyetem

2917 Szegedi Tudományegyetem Szent-Györgyi Albert Klinikai Központ

K403 Magyar Honvédség Egészségügyi Központ

N587 Miskolci Semmelweis Kórház és Egyetemi Oktatókórház

N594 Csolnoky Ferenc Kórház, Veszprém

N595 Markusovszky Egyetemi Oktatókórház, Szombathely

2/a.

**TÁMOGATOTT INDIKÁCIÓK:**

Felnőttkori súlyos (18 éves kor felett, Mayo score  $\geq 9$ ) colitis ulcerosa kezelésére, amennyiben a betegség akut lefolyású és 5 napon át alkalmazott teljes dózisú vénás szteroid kezelés mellett colectomia szükségessége fenyeget, vagy adekvát immunszuppresszió mellett (legalább 2 mg/ttkg vagy a legnagyobb tolerálható dózisú azathioprin) igazolt szisztémás szteroidfüggőség (3 hónapon túl szisztémásan  $\geq 10$  mg/nap prednisolon ekvivalens dózis) esetén a szteroid adagjának csökkenésekor relapszus (endoszkópos Mayo subscore  $\geq 2$ ) igazolható, vagy 3 hónapon át tartó adekvát hagyományos (szteroid indukciós, majd 3 hónapos fenntartó immunszuppresszív) kezelésre nem reagáló súlyos betegségformában (Mayo score  $> 9$  és endoszkópos Mayo subscore  $\geq 2$ ), három hónapig (fulmináns esetben egy alkalommal), ezt követően kizárólag megfelelő válaszkészség esetén (Mayo score minimum 3 pontos csökkenése) a kezelés kezdetétől számítva legfeljebb egy évig - a finanszírozási eljárásrendekről szóló miniszteri rendeletben meghatározott finanszírozási protokoll alapján.

**OENO KÓD ÉS GYÓGYSZER HATÓANYAGÁNAK NEVE:**

06053 infliximab

06052 adalimumab

**KOMPETENCIA:        *INDIKÁLHAT/ALKALMAZHAT***

1122 Bács-Kiskun Megyei Kórház, Kecskemét  
1349 Borsod-Abaúj-Zemplén Megyei Kórház és Egyetemi Oktató Kórház  
1640 Petz Aladár Megyei Oktató Kórház, Győr  
2137 Somogy Megyei Kaposi Mór Oktató Kórház  
2425 Tolna Megyei Balassa János Kórház  
2734 Zala Megyei Kórház  
2877 Heim Pál Gyermekkorház  
2880 Szent János Kórház és Észak-budai Egyesített Kórházak  
2886 Péterfy Sándor utcai Kórház-Rendelőintézet és Baleseti Központ  
2894 Debreceni Egyetem Klinikai Központ  
2912 Pécsi Tudományegyetem  
2915 Semmelweis Egyetem  
2917 Szegedi Tudományegyetem Szent-Györgyi Albert Klinikai Központ  
K403 Magyar Honvédség Egészségügyi Központ  
N511 Szent Margit Kórház, Budapest  
N587 Miskolci Semmelweis Kórház és Egyetemi Oktatókórház  
N594 Csolnoky Ferenc Kórház, Veszprém  
N595 Markusovszky Egyetemi Oktatókórház, Szombathely

**3.**

***TÁMOGATOTT INDIKÁCIÓK:***

Spondylitis ankylopoeticában, amennyiben radiológiailag legalább 2-es stádiumú bilaterális, vagy 3-as, 4-es stádiumú unilaterális sacroileitis, és legalább 3 hónapja háti fájdalom, frontális és sagittális síkban beszűkült gerinc-, illetve beszűkült légzőmozgás igazolt, és a BASDAI aktivitási index > 40, és kettő vagy több különböző nem szteroid gyulladásgátló maximális vagy tolerálható dózisban történő alkalmazása ellenére a betegség aktivitása igazoltan nem csökkent, három hónapig, ezt követően megfelelő válaszkészség esetén (BASDAI index minimum relatív 50%-os csökkenése esetén) a remisszió fennállásáig - a finanszírozási eljárásrendekről szóló miniszteri rendeletben meghatározott finanszírozási protokoll alapján. Folyamatos, egy éven túli kezelés alatt álló betegek esetén a betegség súlyosságát legkésőbb 12 havonta újra szükséges értékelni, tartós (legalább 6 hónapja tartó) stabil remisszió esetén a dózis csökkentése lehetséges, a kezelés felfüggeszthető.

**OENO KÓD ÉS GYÓGYSZER HATÓANYAGÁNAK NEVE:**

06051 etanercept  
06052 adalimumab  
06053 infliximab  
06055 golimumab

**KOMPETENCIA:        *INDIKÁLHAT/ALKALMAZHAT***

1122 Bács-Kiskun Megyei Kórház, Kecskemét  
1568 Fejér Megyei Szent György Egyetemi Oktató Kórház, Székesfehérvár  
1640 Petz Aladár Megyei Oktató Kórház, Győr  
1865 Vaszary Kolos Kórház, Esztergom  
2010 Pest Megyei Flór Ferenc Kórház, Kistarcsa  
2894 Debreceni Egyetem Klinikai Központ  
2907 Országos Reumatológiai és Fizioterápiás Intézet  
2912 Pécsi Tudományegyetem  
2917 Szegedi Tudományegyetem Szent-Györgyi Albert Klinikai Központ

8002 MÁV Kórház és Rendelőintézet, Szolnok  
 K403 Magyar Honvédség Egészségügyi Központ  
 M915 Betegápoló Irgalmas Rend  
 N585 Markhot Ferenc Oktatókórház és Rendelőintézet, Eger  
 N587 Miskolci Semmelweis Kórház és Egyetemi Oktatókórház  
 N594 Csolnoky Ferenc Kórház, Veszprém  
 N595 Markusovszky Egyetemi Oktatókórház, Szombathely  
 N597 Hévízgyógyfürdő és Szent András Reumakórház  
 N599 Szabolcs-Szatmár-Bereg Megyei Kórházak és Egyetemi Oktatókórház  
 N600 Kenézy Gyula Kórház és Rendelőintézet, Debrecen  
 R464 Békés Megyei Központi Kórház, Gyula

#### 4.

##### **TÁMOGATOTT INDIKÁCIÓK:**

Aktív, súlyos arthritis psoriaticában szenvedő beteg részére, amennyiben axiális érintettség esetén a BASDAI aktivitási index (0-100) átlaga több, mint 40, és kettő vagy több különböző nem szteroid gyulladásgátló maximális vagy tolerálható dózisban történő alkalmazása ellenére a betegség aktivitása igazoltan nem csökken, vagy perifériás érintettség esetén (aktivitási index 5,1 DAS28 érték felett) legalább 3 hónapig tartó DMARD terápia hatására (metotrexát, szulfaszalazin, ciklosporin, leflunomid) a betegség aktivitása igazoltan nem csökken vagy súlyos bőrérzettség esetén (PASI nagyobb, mint 15) reumatológus és bőrgyógyász szakorvos dokumentált közös döntését követően három hónapig, ezt követően kizárólag megfelelő válaszkészség (BASDAI index minimum relatív 50%-os csökkenése, vagy DAS28 aktivitási index csökkenése 3 hónap kezelést követően minimum 0,6 és 6 hónap kezelést követően minimum 1,2; vagy a PASI index minimum relatív 50%-os csökkenése) esetén a remisszió fennállásáig (készítményváltás lehetséges mellékhatás esetén) - a finanszírozási eljárásrendekről szóló miniszteri rendeletben meghatározott finanszírozási protokoll alapján. Folyamatos, egy éven túli kezelés alatt álló betegek esetén a betegség súlyosságát legkésőbb 12 havonta újra szükséges értékelni, tartós (legalább 6 hónapja tartó) stabil remisszió esetén a dózis csökkentése lehetséges, a kezelés felfüggeszthető.

##### **OENO KÓD ÉS GYÓGYSZER HATÓANYAGÁNAK NEVE:**

06051 etanercept  
 06052 adalimumab  
 06053 infliximab  
 06055 golimumab

##### **KOMPETENCIA: INDIKÁLHAT/ALKALMAZHAT**

1122 Bács-Kiskun Megyei Kórház, Kecskemét  
 1568 Fejér Megyei Szent György Egyetemi Oktató Kórház, Székesfehérvár  
 1640 Petz Aladár Megyei Oktató Kórház, Győr  
 1865 Vaszary Kolos Kórház, Esztergom  
 2010 Pest Megyei Flór Ferenc Kórház, Kistarcsa  
 2894 Debreceni Egyetem Klinikai Központ  
 2907 Országos Reumatológiai és Fizioterápiás Intézet  
 2912 Pécsi Tudományegyetem  
 2917 Szegedi Tudományegyetem Szent-Györgyi Albert Klinikai Központ  
 8002 MÁV Kórház és Rendelőintézet, Szolnok  
 K403 Magyar Honvédség Egészségügyi Központ  
 M915 Betegápoló Irgalmas Rend  
 N585 Markhot Ferenc Oktatókórház és Rendelőintézet, Eger

N587 Miskolci Semmelweis Kórház és Egyetemi Oktatókórház  
 N594 Csolnoky Ferenc Kórház, Veszprém  
 N595 Markusovszky Egyetemi Oktatókórház, Szombathely  
 N597 Hévízgyógyfürdő és Szent András Reumakórház  
 N599 Szabolcs-Szatmár-Bereg Megyei Kórházak és Egyetemi Oktatókórház  
 N600 Kenézy Gyula Kórház és Rendelőintézet, Debrecen  
 R464 Békés Megyei Központi Kórház, Gyula

## 5.

### **TÁMOGATOTT INDIKÁCIÓK:**

Súlyos tünetekkel ( $\text{PASI} \geq 15$  vagy  $\text{BSA} \geq 10$  vagy  $\text{DLQI} \geq 10$ ) járó plakkos psoriasisban szenvedő beteg részére, standard szisztémás kezeléssel (acitrein, cyclosporin, metotrexát, fototerápia [szűk spektrumú UVB vagy PUVA]) szembeni dokumentált intolerancia vagy kontraindikáció esetén, illetve amennyiben legalább 3 hónapig tartó standard szisztémás kezelés ellenére a PASI (amennyiben a PASI nem meghatározható, a BSA) vagy a DLQI csökkenés mértéke nem éri el az 50%-ot, bőrgyógyász, illetve súlyos arthritis psoriatica egyidejű fennállása esetén bőrgyógyász és reumatológus szakorvos dokumentált közös döntését követően három hónapig, ezt követően kizárólag megfelelő válaszkészség (PASI minimum relatív 50%-os csökkenése) esetén a remisszió fennállásáig (mellékhatás vagy hatástalanság esetén készítményváltás lehetséges) - a finanszírozási eljárásrendekről szóló miniszteri rendeletben meghatározott finanszírozási protokoll alapján.

Folyamatos, egy éven túli kezelés alatt álló betegek esetén a betegség súlyosságát legkésőbb 12 havonta újra szükséges értékelni, tartós (legalább 6 hónapja tartó) stabil remisszió esetén a dózis csökkentése lehetséges, a kezelés felfüggeszthető.

### **OENO KÓD ÉS GYÓGYSZER HATÓANYAGÁNAK NEVE:**

06051 etanercept  
 06052 adalimumab  
 06053 infliximab  
 06056 ustekinumab

### **KOMPETENCIA: INDIKÁLHAT/ALKALMAZHAT**

1122 Bács-Kiskun Megyei Kórház, Kecskemét  
 2137 Somogy Megyei Kaposi Mór Oktató Kórház  
 2877 Heim Pál Gyermekkorház  
 2894 Debreceni Egyetem Klinikai Központ  
 2912 Pécsi Tudományegyetem  
 2915 Semmelweis Egyetem  
 2917 Szegedi Tudományegyetem Szent-Györgyi Albert Klinikai Központ  
 N587 Miskolci Semmelweis Kórház és Egyetemi Oktatókórház  
 N594 Csolnoky Ferenc Kórház, Veszprém  
 N595 Markusovszky Egyetemi Oktatókórház, Szombathely

## 6/a1.

### **TÁMOGATOTT INDIKÁCIÓK:**

Rheumatoid arthritis (több, mint 4 ACR kritérium legalább 3 hónapja) kezelésére, amennyiben 3 hónapig alkalmazott kombinációs DMARD kezelés ellenére (beleértve a metotrexátot, vagy hatástalanság, intolerancia esetén a leflunomid alkalmazást is) a betegség aktivitása 5,1 DAS28 felett van 3 hónapig - a finanszírozási eljárásrendekről szóló miniszteri rendeletben meghatározott finanszírozási protokoll alapján.

Megfelelő válaszkészség esetén (DAS28 aktivitási index csökkenése 3 hónap kezelést követően minimum 0,6 és 6 hónap kezelést követően minimum 1,2) a remisszió fennállásáig (készítményváltás lehetséges mellékhatás vagy hatásvesztés esetén) - a finanszírozási eljárásrendekről szóló miniszteri rendeletben meghatározott finanszírozási protokoll alapján. Folyamatos, egy éven túli kezelés alatt álló betegek esetén a betegség súlyosságát legkésőbb 12 havonta újra szükséges értékelni, tartós (legalább 6 hónapja tartó) stabil remisszió esetén a dózis csökkentése lehetséges, a kezelés felfüggeszthető.

**OENO KÓD ÉS GYÓGYSZER HATÓANYAGÁNAK NEVE:**

06050 cetrolizumab pegol

06051 etanercept

06052 adalimumab

06053 infliximab

06054 tocilizumab

06055 golimumab

06057 abatacept

**KOMPETENCIA:      *INDIKÁLHAT/ALKALMAZHAT***

1122 Bács-Kiskun Megyei Kórház, Kecskemét

1568 Fejér Megyei Szent György Egyetemi Oktató Kórház, Székesfehérvár

1640 Petz Aladár Megyei Oktató Kórház, Győr

1865 Vaszary Kolos Kórház, Esztergom

2010 Pest Megyei Flór Ferenc Kórház, Kistarcsa

2894 Debreceni Egyetem Klinikai Központ

2907 Országos Reumatológiai és Fizioterápiás Intézet

2912 Pécsi Tudományegyetem

2917 Szegedi Tudományegyetem Szent-Györgyi Albert Klinikai Központ

8002 MÁV Kórház és Rendelőintézet, Szolnok

K403 Magyar Honvédség Egészségügyi Központ

M915 Betegápoló Irgalmas Rend

N585 Markhot Ferenc Oktatókórház és Rendelőintézet, Eger

N587 Miskolci Semmelweis Kórház és Egyetemi Oktatókórház

N594 Csolnoky Ferenc Kórház, Veszprém

N595 Markusovszky Egyetemi Oktatókórház, Szombathely

N597 Hévízgyógyfürdő és Szent András Reumakórház

N599 Szabolcs-Szatmár-Bereg Megyei Kórházak és Egyetemi Oktatókórház

N600 Kenézy Gyula Kórház és Rendelőintézet, Debrecen

R464 Békés Megyei Központi Kórház, Gyula

**6/a2.**

***TÁMOGATOTT INDIKÁCIÓK:***

Súlyos rheumatoid arthritis kezelésére, amennyiben előzetes, legalább három hónapig tartó TNF-alfa gátló terápia ellenére a betegség aktivitása megfelelően nem csökken (aktivitási index csökkenés kevesebb, mint 1,2), a remisszió fennállásáig - a finanszírozási eljárásrendekről szóló miniszteri rendeletben meghatározott finanszírozási protokoll alapján. Folyamatos, egy éven túli kezelés alatt álló betegek esetén a betegség súlyosságát legkésőbb 12 havonta újra szükséges értékelni, tartós stabil remisszió esetén a dózis csökkentése lehetséges, a kezelés felfüggeszthető.

**OENO KÓD ÉS GYÓGYSZER HATÓANYAGÁNAK NEVE:**

06058 rituximab

**KOMPETENCIA:        *INDIKÁLHAT/ALKALMAZHAT***

1122 Bács-Kiskun Megyei Kórház, Kecskemét  
1568 Fejér Megyei Szent György Egyetemi Oktató Kórház, Székesfehérvár  
1640 Petz Aladár Megyei Oktató Kórház, Győr  
1865 Vaszary Kolos Kórház, Esztergom  
2010 Pest Megyei Flór Ferenc Kórház, Kistarcsa  
2894 Debreceni Egyetem Klinikai Központ  
2907 Országos Reumatológiai és Fizioterápiás Intézet  
2912 Pécsi Tudományegyetem  
2917 Szegedi Tudományegyetem Szent-Györgyi Albert Klinikai Központ  
8002 MÁV Kórház és Rendelőintézet, Szolnok  
K403 Magyar Honvédség Egészségügyi Központ  
M915 Betegápoló Irgalmas Rend  
N585 Markhot Ferenc Oktatókórház és Rendelőintézet, Eger  
N587 Miskolci Semmelweis Kórház és Egyetemi Oktatókórház  
N594 Csolnoky Ferenc Kórház, Veszprém  
N595 Markusovszky Egyetemi Oktatókórház, Szombathely  
N597 Hévízgyógyfürdő és Szent András Reumakórház  
N599 Szabolcs-Szatmár-Bereg Megyei Kórházak és Egyetemi Oktatókórház  
N600 Kenézy Gyula Kórház és Rendelőintézet, Debrecen  
R464 Békés Megyei Központi Kórház, Gyula

**6/b.**

***TÁMOGATOTT INDIKÁCIÓK:***

Juvenilis idiopáthiás arthritis kezelésére, a finanszírozási eljárásrendekről szóló miniszteri rendeletben meghatározott finanszírozási protokoll alapján.

Megfelelő válaszkészség esetén (Giannini javulási kritérium mértéke 30%-nál magasabb) az aktivitás rendszeres kontrollja mellett a remisszió fennállásáig - a finanszírozási eljárásrendekről szóló miniszteri rendeletben meghatározott finanszírozási protokoll alapján. Folyamatos, egy éven túli kezelés alatt álló betegek esetén a betegség súlyosságát legkésőbb 12 havonta újra szükséges értékelni, tartós (legalább 6 hónapja tartó) stabil remisszió esetén a dózis csökkentése lehetséges, a kezelés felfüggeszthető.

**OENO KÓD ÉS GYÓGYSZER HATÓANYAGÁNAK NEVE:**

06051 etanercept  
06052 adalimumab  
06054 tocilizumab  
06057 abatacept

**KOMPETENCIA:        *INDIKÁLHAT/ALKALMAZHAT***

1122 Bács-Kiskun Megyei Kórház, Kecskemét  
1568 Fejér Megyei Szent György Egyetemi Oktató Kórház, Székesfehérvár  
1640 Petz Aladár Megyei Oktató Kórház, Győr  
1865 Vaszary Kolos Kórház, Esztergom  
2010 Pest Megyei Flór Ferenc Kórház, Kistarcsa  
2894 Debreceni Egyetem Klinikai Központ  
2907 Országos Reumatológiai és Fizioterápiás Intézet  
2912 Pécsi Tudományegyetem  
2915 Semmelweis Egyetem  
2917 Szegedi Tudományegyetem Szent-Györgyi Albert Klinikai Központ

8002 MÁV Kórház és Rendelőintézet, Szolnok  
K403 Magyar Honvédség Egészségügyi Központ  
M915 Betegápoló Irgalmas Rend  
N585 Markhot Ferenc Oktatókórház és Rendelőintézet, Eger  
N587 Miskolci Semmelweis Kórház és Egyetemi Oktatókórház  
N594 Csolnoky Ferenc Kórház, Veszprém  
N595 Markusovszky Egyetemi Oktatókórház, Szombathely  
N597 Hévízgyógyfürdő és Szent András Reumakórház  
N599 Szabolcs-Szatmár-Bereg Megyei Kórházak és Egyetemi Oktatókórház  
N600 Kenézy Gyula Kórház és Rendelőintézet, Debrecen  
R464 Békés Megyei Központi Kórház, Gyula

**6/c.**

***TÁMOGATOTT INDIKÁCIÓK:***

Metotrexáttal (MTX) kombinálva olyan 2 éves vagy annál idősebb, poliartikuláris juvenilis idiopathiás arthritiben (pJIA) (reuma faktor pozitív vagy negatív és kiterjedt oligoarthritis) szenvedő betegek kezelésére javasolt, akik nem reagáltak megfelelő módon az előzőleg alkalmazott MTX-kezelésre. A tocilizumab monoterápiaként adható, ha metotrexát intolerancia áll fenn vagy a tartós metotrexát-kezelés nem alkalmazható.

**OENO KÓD ÉS GYÓGYSZER HATÓANYAGÁNAK NEVE:**

06054 tocilizumab

***KOMPETENCIA: INDIKÁLHAT/ALKALMAZHAT***

1122 Bács-Kiskun Megyei Kórház, Kecskemét  
1568 Fejér Megyei Szent György Egyetemi Oktató Kórház, Székesfehérvár  
1640 Petz Aladár Megyei Oktató Kórház, Győr  
1865 Vaszary Kolos Kórház, Esztergom  
2010 Pest Megyei Flór Ferenc Kórház, Kistarcsa  
2894 Debreceni Egyetem Klinikai Központ  
2907 Országos Reumatológiai és Fizioterápiás Intézet  
2912 Pécsi Tudományegyetem  
2915 Semmelweis Egyetem  
2917 Szegedi Tudományegyetem Szent-Györgyi Albert Klinikai Központ  
8002 MÁV Kórház és Rendelőintézet, Szolnok  
K403 Magyar Honvédség Egészségügyi Központ  
M915 Betegápoló Irgalmas Rend  
N585 Markhot Ferenc Oktatókórház és Rendelőintézet, Eger  
N587 Miskolci Semmelweis Kórház és Egyetemi Oktatókórház  
N594 Csolnoky Ferenc Kórház, Veszprém  
N595 Markusovszky Egyetemi Oktatókórház, Szombathely  
N597 Hévízgyógyfürdő és Szent András Reumakórház  
N599 Szabolcs-Szatmár-Bereg Megyei Kórházak és Egyetemi Oktatókórház  
N600 Kenézy Gyula Kórház és Rendelőintézet, Debrecen  
R464 Békés Megyei Központi Kórház, Gyula

**6/d.**

***TÁMOGATOTT INDIKÁCIÓK:***

Olyan generalizált és súlyos ANCA-asszociált vasculitisben (polyangiitis granulomatosában - GPA, mikroszkópikus polyangiitisben - MPA) szenvedő betegek kezelésére, akik a hagyományos (nagy dózisú glükokortikoid és cyclophosphamid kombinációja) terápiára nem

reagálnak vagy az számukra kontraindikált (haemorrhagiás cystitis, cytopeniák, malignitás), vagy akiknél a remisszió elérése után relapsus következik be.

**OENO KÓD ÉS GYÓGYSZER HATÓANYAGÁNAK NEVE:**

06058 rituximab

**KOMPETENCIA: INDIKÁLHAT/ALKALMAZHAT**

2894 Debreceni Egyetem Klinikai Központ

2907 Országos Reumatológiai és Fizioterápiás Intézet

2912 Pécsi Tudományegyetem

2915 Semmelweis Egyetem

2917 Szegedi Tudományegyetem Szent-Györgyi Albert Klinikai Központ

M915 Betegápoló Irgalmas Rend

**7/a. pont**

**TÁMOGATOTT INDIKÁCIÓK:**

Aktív, előrehaladott myeloma multiplex kezelésére a finanszírozási eljárásrendekről szóló miniszteri rendeletben meghatározott finanszírozási protokoll szerint.

**OENO KÓD ÉS GYÓGYSZER HATÓANYAGÁNAK NEVE:**

06060 bortezomib

xxxxx thalidomid

xxxxx lenalidomid

**KOMPETENCIA: INDIKÁLHAT/ALKALMAZHAT**

2878 Egyesített Szent István és Szent László Kórház-Rendelőintézet, Budapest

2915 Semmelweis Egyetem, Budapest

2906 Országos Onkológiai Intézet, Budapest

K403 Magyar Honvédség Egészségügyi Központ, Budapest

N511 Szent Margit Kórház-Rendelőintézet, Budapest

2912 Pécsi Tudományegyetem Klinikai Központ

1122 Bács-Kiskun Megyei Kórház, Kecskemét

1248 Pándy Kálmán Megyei Kórház, Gyula

N587 MISEK, Miskolci Semmelweis Kórház és Egyetemi Oktatókórház

2917 Szegedi Tudományegyetem Szent-Györgyi Albert Klinikai Központ

1568 Fejér Megyei Szent György Kórház, Székesfehérvár

1640 Petz Aladár Megyei Oktató Kórház, Győr

2894 Debreceni Egyetem Klinikai Központ

N585 Markhot Ferenc Oktatókórház és Rendelőintézet, Eger

1876 Szent Borbála Kórház, Tatabánya

2137 Kaposi Mór Oktató Kórház, Kaposvár

N599 Szabolcs-Szatmár-Bereg Megyei Kórházak és Egyetemi Oktatókórház

2324 Jász-Nagykún-Szolnok Megyei Hetényi Géza Kórház-Rendelőintézet, Szolnok

2425 Tolna Megyei Balassa János Kórház, Szekszárd

N595 Markusovszky Egyetemi Oktatókórház, Szombathely

N594 Csolnoky Ferenc Kórház, Veszprém

2734 Zala Megyei Kórház, Zalaegerszeg

**7/b1.**

**TÁMOGATOTT INDIKÁCIÓK:**



B-sejtes krónikus lymphoid leukemia korai (RAI 0-II) stádiumában, amennyiben az aktivitási jelek közül legalább egy jelen van: B-tünet, 6 hónapon belül megkettőződő lymphocytaszám, progresszív splenomegalia (a bal bordaívet 6 cm-rel meghaladó lép/progresszív lymphadenomegalia /legnagyobb nyirokcsomó átmérője > 10 cm), csontvelőelégtelenség, valamint előrehaladott stádiumú (RAI III-IV) betegek részére, akik az ECOG skálán 0-2 értékkel rendelkeznek, első vonalbeli R- kombinációs kemoterápia részeként, összesen 6 cikluson keresztül.

**OENO KÓD ÉS GYÓGYSZER HATÓANYAGÁNAK NEVE:**

06058 rituximab

**KOMPETENCIA:      *INDIKÁLHAT/ALKALMAZHAT***

1122 Bács-Kiskun Megyei Kórház, Kecskemét  
 1568 Fejér Megyei Szent György Egyetemi Oktató Kórház, Székesfehérvár  
 1640 Petz Aladár Megyei Oktató Kórház, Győr  
 1876 Szent Borbála Kórház, Tatabánya  
 2137 Somogy Megyei Kaposi Mór Oktató Kórház  
 2324 Jász-Nagykun-Szolnok Megyei Hetényi Géza Kórház-Rendelőintézet  
 2425 Tolna Megyei Balassa János Kórház  
 2734 Zala Megyei Kórház  
 2878 Egyesített Szent István és Szent László Kórház-Rendelőintézet  
 2886 Péterfy Sándor utcai Kórház-Rendelőintézet és Baleseti Központ  
 2894 Debreceni Egyetem Klinikai Központ  
 2906 Országos Onkológiai Intézet  
 2912 Pécsi Tudományegyetem  
 2915 Semmelweis Egyetem  
 2917 Szegedi Tudományegyetem Szent-Györgyi Albert Klinikai Központ  
 K403 Magyar Honvédség Egészségügyi Központ  
 N511 Szent Margit Kórház, Budapest  
 N585 Markhot Ferenc Oktatókórház és Rendelőintézet, Eger  
 N587 Miskolci Semmelweis Kórház és Egyetemi Oktatókórház  
 N594 Csolnoky Ferenc Kórház, Veszprém  
 N595 Markusovszky Egyetemi Oktatókórház, Szombathely  
 N599 Szabolcs-Szatmár-Bereg Megyei Kórházak és Egyetemi Oktatókórház  
 R464 Békés Megyei Központi Kórház, Gyula

**7/b2.**

***TÁMOGATOTT INDIKÁCIÓK:***

III-IV. stádiumú folliculáris lymphoma indukciós és fenntartó kezelése, első vonalban és relapszus esetén, valamint CD20 pozitív, diffúz, nagy B-sejtes non-Hodgkin lymphoma kezelése.

**OENO KÓD ÉS GYÓGYSZER HATÓANYAGÁNAK NEVE:**

06058 rituximab

**KOMPETENCIA:      *INDIKÁLHAT/ALKALMAZHAT***

1122 Bács-Kiskun Megyei Kórház, Kecskemét  
 1349 Borsod-Abaúj-Zemplén Megyei Kórház és Egyetemi Oktató Kórház  
 1568 Fejér Megyei Szent György Egyetemi Oktató Kórház, Székesfehérvár  
 1640 Petz Aladár Megyei Oktató Kórház, Győr  
 1876 Szent Borbála Kórház, Tatabánya

2137 Somogy Megyei Kaposi Mór Oktató Kórház  
2324 Jász-Nagykun-Szolnok Megyei Hetényi Géza Kórház-Rendelőintézet  
2425 Tolna Megyei Balassa János Kórház  
2734 Zala Megyei Kórház  
2877 Heim Pál Gyermekkorház  
2878 Egyesített Szent István és Szent László Kórház-Rendelőintézet  
2886 Péterfy Sándor utcai Kórház-Rendelőintézet és Baleseti Központ  
2894 Debreceni Egyetem Klinikai Központ  
2906 Országos Onkológiai Intézet  
2912 Pécsi Tudományegyetem  
2915 Semmelweis Egyetem  
2917 Szegedi Tudományegyetem Szent-Györgyi Albert Klinikai Központ  
K403 Magyar Honvédség Egészségügyi Központ  
N511 Szent Margit Kórház, Budapest  
N585 Markhot Ferenc Oktatókórház és Rendelőintézet, Eger  
N587 Miskolci Semmelweis Kórház és Egyetemi Oktatókórház  
N594 Csolnoky Ferenc Kórház, Veszprém  
N595 Markusovszky Egyetemi Oktatókórház, Szombathely  
N599 Szabolcs-Szatmár-Bereg Megyei Kórházak és Egyetemi Oktatókórház  
R464 Békés Megyei Központi Kórház, Gyula

**7/b3.**

***TÁMOGATOTT INDIKÁCIÓK:***

Kemoterápiával kombinálva javasolt relapszusos/refrakter krónikus lymphocytás leukemiában szenvedő betegek kezelésére, összesen 6 cikluson keresztül.

**OENO KÓD ÉS GYÓGYSZER HATÓANYAGÁNAK NEVE:**

06058 rituximab

***KOMPETENCIA: INDIKÁLHAT/ALKALMAZHAT***

1122 Bács-Kiskun Megyei Kórház, Kecskemét  
1568 Fejér Megyei Szent György Egyetemi Oktató Kórház, Székesfehérvár  
1640 Petz Aladár Megyei Oktató Kórház, Győr  
1876 Szent Borbála Kórház, Tatabánya  
2137 Somogy Megyei Kaposi Mór Oktató Kórház  
2324 Jász-Nagykun-Szolnok Megyei Hetényi Géza Kórház-Rendelőintézet  
2425 Tolna Megyei Balassa János Kórház  
2734 Zala Megyei Kórház  
2878 Egyesített Szent István és Szent László Kórház-Rendelőintézet  
2886 Péterfy Sándor utcai Kórház-Rendelőintézet és Baleseti Központ  
2894 Debreceni Egyetem Klinikai Központ  
2906 Országos Onkológiai Intézet  
2912 Pécsi Tudományegyetem  
2915 Semmelweis Egyetem  
2917 Szegedi Tudományegyetem Szent-Györgyi Albert Klinikai Központ  
K403 Magyar Honvédség Egészségügyi Központ  
N511 Szent Margit Kórház, Budapest  
N585 Markhot Ferenc Oktatókórház és Rendelőintézet, Eger  
N587 Miskolci Semmelweis Kórház és Egyetemi Oktatókórház  
N594 Csolnoky Ferenc Kórház, Veszprém  
N595 Markusovszky Egyetemi Oktatókórház, Szombathely

N599 Szabolcs-Szatmár-Bereg Megyei Kórházak és Egyetemi Oktatókórház  
R464 Békés Megyei Központi Kórház, Gyula

**7/b4.**

***TÁMOGATOTT INDIKÁCIÓK:***

Rituximabbal kezelt visszaeső vagy terápiarezisztens CD20+ folliculáris B-sejtes non-Hodgkin lymphoma kezelésére.

**OENO KÓD ÉS GYÓGYSZER HATÓANYAGÁNAK NEVE:**

06059 ibritumomab tiuxetan

***KOMPETENCIA: INDIKÁLHAT/ALKALMAZHAT***

2878 Egyesített Szent István és Szent László Kórház-Rendelőintézet  
2894 Debreceni Egyetem Klinikai Központ  
2906 Országos Onkológiai Intézet  
2912 Pécsi Tudományegyetem  
2915 Semmelweis Egyetem  
2917 Szegedi Tudományegyetem Szent-Györgyi Albert Klinikai Központ  
N587 Miskolci Semmelweis Kórház és Egyetemi Oktatókórház

**7/b5.**

***TÁMOGATOTT INDIKÁCIÓK:***

T-sejtes akut lymphoblastos leukaemia (T-ALL) és T-sejtes lymphoblastos lymphoma (T-LBL) kezelésére, amikor a beteg legalább két, előzőleg alkalmazott kemoterápiás kezeléssorozatra sem reagált, vagy a kezelések után relapszus következett be.

**OENO KÓD ÉS GYÓGYSZER HATÓANYAGÁNAK NEVE:**

06038 nelarabin

***KOMPETENCIA: INDIKÁLHAT/ALKALMAZHAT***

1349 Borsod-Abaúj-Zemplén Megyei Kórház és Egyetemi Oktató Kórház  
2878 Egyesített Szent István és Szent László Kórház-Rendelőintézet  
2894 Debreceni Egyetem Klinikai Központ  
2912 Pécsi Tudományegyetem  
2915 Semmelweis Egyetem  
2917 Szegedi Tudományegyetem Szent-Györgyi Albert Klinikai Központ  
N587 Miskolci Semmelweis Kórház és Egyetemi Oktatókórház

**7/b6.**

***TÁMOGATOTT INDIKÁCIÓK:***

Akut lymphoblastos leukaemiában (ALL) szenvedő, legalább kettő terápiás protokollal történt kezelés után relapszusba vagy refrakter stádiumba került gyermekek, és azon fiatal felnőtt betegek kezelésére, akiknél az első diagnózis 21 éves kor alatt megtörtént, ha semmilyen más terápiás lehetőség nincs, amely tartós választ eredményezhetne.

**OENO KÓD ÉS GYÓGYSZER HATÓANYAGÁNAK NEVE:**

06047 klofarabine

***KOMPETENCIA: INDIKÁLHAT/ALKALMAZHAT***

1349 Borsod-Abaúj-Zemplén Megyei Kórház és Egyetemi Oktató Kórház  
2878 Egyesített Szent István és Szent László Kórház-Rendelőintézet

2894 Debreceni Egyetem Klinikai Központ  
2912 Pécsi Tudományegyetem  
2915 Semmelweis Egyetem  
2917 Szegedi Tudományegyetem Szent-Györgyi Albert Klinikai Központ  
N587 Miskolci Semmelweis Kórház és Egyetemi Oktatókórház

**7/b7.**

**TÁMOGATOTT INDIKÁCIÓK:**

Lymphomás, myeloma multiplexes felnőtt betegek részére a haemopoeticus őssejteknek a perifériás vérbe történő mobilizációjának elősegítésére a levétel és az azt követő autológ transzplantáció céljából abban az esetben, ha a betegek nehezen vagy rosszul mobilizálnak (kemoterápia+G-CSF mobilizálás esetén azoknál a betegeknél, akiknél 10 G/l fölé emelkedett fvs szám ellenére a perifériás CD34+ sejtszáma az 5-20/ul tartományban marad vagy G-CSF mobilizálás esetén azoknál a betegeknél, akiknél a mobilizálás 5. napján a perifériás vér CD34+ sejtszáma még mindig az 5-20/ul tartományban van) G-CSF-ral együtt alkalmazva.

**OENO KÓD ÉS GYÓGYSZER HATÓANYAGÁNAK NEVE:**

06067 plerixafor

**KOMPETENCIA: INDIKÁLHAT/ALKALMAZHAT**

1349 Borsod-Abaúj-Zemplén Megyei Kórház és Egyetemi Oktató Kórház  
2878 Egyesített Szent István és Szent László Kórház-Rendelőintézet  
2894 Debreceni Egyetem Klinikai Központ  
2912 Pécsi Tudományegyetem  
2917 Szegedi Tudományegyetem Szent-Györgyi Albert Klinikai Központ

**7/b8. pont**

**TÁMOGATOTT INDIKÁCIÓK:**

Korábban nem kezelt, 11q és a 17p deléciónélküli, jelentős társbetegségekkel (CIRS-score > 6, creatinin clearance < 70 ml/perc, RAI III-IV) és ECOG skálán 0-2 értékkel rendelkező krónikus lymphocytás leukémiában szenvedő felnőtt betegek kezelésére, akiknél nyirokcsomói vérképpel igazolt reagálás mutatható 3 ciklus után, összesen 6 cikluson keresztül.

**OENO KÓD ÉS GYÓGYSZER HATÓANYAGÁNAK NEVE:**

xxxxx obinutuzumab

**KOMPETENCIA: INDIKÁLHAT/ALKALMAZHAT**

2878 Egyesített Szent István és Szent László Kórház-Rendelőintézet, Budapest  
2915 Semmelweis Egyetem, Budapest  
2906 Országos Onkológiai Intézet, Budapest  
K403 Magyar Honvédség Egészségügyi Központ, Budapest  
N511 Szent Margit Kórház-Rendelőintézet, Budapest  
2912 Pécsi Tudományegyetem Klinikai Központ  
1122 Bács-Kiskun Megyei Kórház, Kecskemét  
1248 Pándy Kálmán Megyei Kórház, Gyula  
N587 MISEK, Miskolci Semmelweis Kórház és Egyetemi Oktatókórház  
2917 Szegedi Tudományegyetem Szent-Györgyi Albert Klinikai Központ  
1568 Fejér Megyei Szent György Kórház, Székesfehérvár  
1640 Petz Aladár Megyei Oktató Kórház, Győr

2894 Debreceni Egyetem Klinikai Központ  
N585 Markhot Ferenc Oktatókórház és Rendelőintézet, Eger  
1876 Szent Borbála Kórház, Tatabánya  
2137 Kaposi Mór Oktató Kórház, Kaposvár  
N599 Szabolcs-Szatmár-Bereg Megyei Kórházak és Egyetemi Oktatókórház  
2324 Jász-Nagykun-Szolnok Megyei Hetényi Géza Kórház-Rendelőintézet, Szolnok  
2425 Tolna Megyei Balassa János Kórház, Szekszárd  
N595 Markusovszky Egyetemi Oktatókórház, Szombathely  
N594 Csolnoky Ferenc Kórház, Veszprém  
2734 Zala Megyei Kórház, Zalaegerszeg

**7/b9. pont**

***TÁMOGATOTT INDIKÁCIÓK:***

17p delécióval vagy TP53 mutációval rendelkező, allogén transzplantációra alkalmatlan krónikus lymphoid leukemiában szenvedő betegek esetén, ha legalább két immunokemoterápiás kezelést követően a relapszus vagy progresszió 24 hónapon belül következik be

**OENO KÓD ÉS GYÓGYSZER HATÓANYAGÁNAK NEVE:**

xxxxx ibrutinib

xxxxx obinutuzumab

***KOMPETENCIA: INDIKÁLHAT/ALKALMAZHAT***

2878 Egyesített Szent István és Szent László Kórház-Rendelőintézet, Budapest  
2915 Semmelweis Egyetem, Budapest  
2906 Országos Onkológiai Intézet, Budapest  
K403 Magyar Honvédség Egészségügyi Központ, Budapest  
N511 Szent Margit Kórház-Rendelőintézet, Budapest  
2912 Pécsi Tudományegyetem Klinikai Központ  
1122 Bács-Kiskun Megyei Kórház, Kecskemét  
1248 Pándy Kálmán Megyei Kórház, Gyula  
N587 MISEK, Miskolci Semmelweis Kórház és Egyetemi Oktatókórház  
2917 Szegedi Tudományegyetem Szent-Györgyi Albert Klinikai Központ  
1568 Fejér Megyei Szent György Kórház, Székesfehérvár  
1640 Petz Aladár Megyei Oktató Kórház, Győr  
2894 Debreceni Egyetem Klinikai Központ  
N585 Markhot Ferenc Oktatókórház és Rendelőintézet, Eger  
1876 Szent Borbála Kórház, Tatabánya  
2137 Kaposi Mór Oktató Kórház, Kaposvár  
N599 Szabolcs-Szatmár-Bereg Megyei Kórházak és Egyetemi Oktatókórház  
2324 Jász-Nagykun-Szolnok Megyei Hetényi Géza Kórház-Rendelőintézet, Szolnok  
2425 Tolna Megyei Balassa János Kórház, Szekszárd  
N595 Markusovszky Egyetemi Oktatókórház, Szombathely  
N594 Csolnoky Ferenc Kórház, Veszprém  
2734 Zala Megyei Kórház, Zalaegerszeg

**7/b10. pont**

**TÁMOGATOTT INDIKÁCIÓK:**

Relapszáló vagy refrakter köpenysejtes lymphoma kezelésére javallott felnőtt betegeknél.

**OENO KÓD ÉS GYÓGYSZER HATÓANYAGÁNAK NEVE:**

xxxxx ibrutinib

**KOMPETENCIA: INDIKÁLHAT/ALKALMAZHAT**

2878 Egyesített Szent István és Szent László Kórház-Rendelőintézet, Budapest

2915 Semmelweis Egyetem, Budapest

2906 Országos Onkológiai Intézet, Budapest

K403 Magyar Honvédség Egészségügyi Központ, Budapest

N511 Szent Margit Kórház-Rendelőintézet, Budapest

2912 Pécsi Tudományegyetem Klinikai Központ

1122 Bács-Kiskun Megyei Kórház, Kecskemét

1248 Pándy Kálmán Megyei Kórház, Gyula

N587 MISEK, Miskolci Semmelweis Kórház és Egyetemi Oktatókórház

2917 Szegedi Tudományegyetem Szent-Györgyi Albert Klinikai Központ

1568 Fejér Megyei Szent György Kórház, Székesfehérvár

1640 Petz Aladár Megyei Oktató Kórház, Győr

2894 Debreceni Egyetem Klinikai Központ

N585 Markhot Ferenc Oktatókórház és Rendelőintézet, Eger

1876 Szent Borbála Kórház, Tatabánya

2137 Kaposi Mór Oktató Kórház, Kaposvár

N599 Szabolcs-Szatmár-Bereg Megyei Kórházak és Egyetemi Oktatókórház

2324 Jász-Nagykun-Szolnok Megyei Hetényi Géza Kórház-Rendelőintézet, Szolnok

2425 Tolna Megyei Balassa János Kórház, Szekszárd

N595 Markusovszky Egyetemi Oktatókórház, Szombathely

N594 Csolnoky Ferenc Kórház, Veszprém

2734 Zala Megyei Kórház, Zalaegerszeg

**7/b11. pont**

**TÁMOGATOTT INDIKÁCIÓK:**

Kiújuló vagy terápia rezisztens CD30+ Hodgkin-lymphomában (HL) szenvedő, felnőtt betegek kezelésére javasolt

Kiújuló vagy terápia rezisztens, szisztémás, anaplasztikus, nagysejtes lymphomában (sALCL – systemic anaplastic large cell lymphoma) szenvedő, felnőtt betegek kezelésére javasolt.

**OENO KÓD ÉS GYÓGYSZER HATÓANYAGÁNAK NEVE:**

brentuximab vedotin

**KOMPETENCIA: INDIKÁLHAT/ALKALMAZHAT**

2878 Egyesített Szent István és Szent László Kórház-Rendelőintézet, Budapest

2912 Pécsi Tudományegyetem Klinikai Központ

1349 Borsod-Abaúj-Zemplén Megyei Kórház és Egyetemi Oktató Kórház, Miskolc

2917 Szegedi Tudományegyetem Szent-Györgyi Albert Klinikai Központ

2894 Debreceni Egyetem Klinikai Központ

**8/a1.**

**TÁMOGATOTT INDIKÁCIÓK:**

Lokálisan előrehaladott vagy metasztatikus adenocarcinoma és nagysejtes carcinoma típusú, nem kissejtes tüdőrák elsővonalbeli kezelése platina-alapú kombinációban.

**OENO KÓD ÉS GYÓGYSZER HATÓANYAGÁNAK NEVE:**

06011 pemetrexed

**KOMPETENCIA:      INDIKÁLHAT/ALKALMAZHAT**

1122 Bács-Kiskun Megyei Kórház, Kecskemét  
1301 Koch Róbert Kórház és Rendelőintézet, Edelény  
1349 Borsod-Abaúj-Zemplén Megyei Kórház és Egyetemi Oktató Kórház  
1484 Csongrád Megyei Mellkasi Betegségek Szakkórháza, Deszk  
1568 Fejér Megyei Szent György Egyetemi Oktató Kórház, Székesfehérvár  
1640 Petz Aladár Megyei Oktató Kórház, Győr  
1663 Soproni Erzsébet Oktató Kórház és Rehabilitációs Intézet  
1876 Szent Borbála Kórház, Tatabánya  
1928 Szent Lázár Megyei Kórház, Salgótarján  
2010 Pest Megyei Flór Ferenc Kórház, Kistarcsa  
2073 Tüdőgyógyintézet, Törökbálint  
2137 Somogy Megyei Kaposi Mór Oktató Kórház  
2324 Jász-Nagykun-Szolnok Megyei Hetényi Géza Kórház-Rendelőintézet  
2425 Tolna Megyei Balassa János Kórház  
2601 Veszprém Megyei Tüdőgyógyintézet, Farkasgyepű  
2734 Zala Megyei Kórház  
2873 Bajcsy-Zsilinszky Kórház és Rendelőintézet  
2878 Egyesített Szent István és Szent László Kórház-Rendelőintézet  
2886 Péterfy Sándor utcai Kórház-Rendelőintézet és Baleseti Központ  
2889 Szent Imre Kórház  
2891 Uzsoki utcai Kórház  
2894 Debreceni Egyetem Klinikai Központ  
2897 Országos Korányi Tbc és Pulmonológiai Intézet  
2899 Mátrai Gyógyintézet  
2906 Országos Onkológiai Intézet  
2912 Pécsi Tudományegyetem  
2915 Semmelweis Egyetem  
2917 Szegedi Tudományegyetem Szent-Györgyi Albert Klinikai Központ  
K403 Magyar Honvédség Egészségügyi Központ  
N511 Szent Margit Kórház, Budapest  
N585 Markhot Ferenc Oktatókórház és Rendelőintézet, Eger  
N594 Csolnoky Ferenc Kórház, Veszprém  
N595 Markusovszky Egyetemi Oktatókórház, Szombathely  
N599 Szabolcs-Szatmár-Bereg Megyei Kórházak és Egyetemi Oktatókórház  
R464 Békés Megyei Központi Kórház, Gyula

**8/a2.**

**TÁMOGATOTT INDIKÁCIÓK:**

Lokálisan előrehaladott vagy metasztatikus nem laphámsejtes, nem kissejtes tüdőrák másodvonalbeli kezelése monoterápiában.

**OENO KÓD ÉS GYÓGYSZER HATÓANYAGÁNAK NEVE:**

06011 pemetrexed

**KOMPETENCIA:        *INDIKÁLHAT/ALKALMAZHAT***

1122 Bács-Kiskun Megyei Kórház, Kecskemét  
1301 Koch Róbert Kórház és Rendelőintézet, Edelény  
1349 Borsod-Abaúj-Zemplén Megyei Kórház és Egyetemi Oktató Kórház  
1484 Csongrád Megyei Mellkasi Betegségek Szakkórháza, Deszk  
1568 Fejér Megyei Szent György Egyetemi Oktató Kórház, Székesfehérvár  
1640 Petz Aladár Megyei Oktató Kórház, Győr  
1663 Soproni Erzsébet Oktató Kórház és Rehabilitációs Intézet  
1876 Szent Borbála Kórház, Tatabánya  
1928 Szent Lázár Megyei Kórház, Salgótarján  
2010 Pest Megyei Flór Ferenc Kórház, Kistarcsa  
2073 Tüdőgyógyintézet, Törökbálint  
2137 Somogy Megyei Kaposi Mór Oktató Kórház  
2324 Jász-Nagykun-Szolnok Megyei Hetényi Géza Kórház-Rendelőintézet  
2425 Tolna Megyei Balassa János Kórház  
2601 Veszprém Megyei Tüdőgyógyintézet, Farkasgyepű  
2734 Zala Megyei Kórház  
2873 Bajcsy-Zsilinszky Kórház és Rendelőintézet  
2878 Egyesített Szent István és Szent László Kórház-Rendelőintézet  
2886 Péterfy Sándor utcai Kórház-Rendelőintézet és Baleseti Központ  
2889 Szent Imre Kórház  
2891 Uzsoki utcai Kórház  
2894 Debreceni Egyetem Klinikai Központ  
2897 Országos Korányi Tbc és Pulmonológiai Intézet  
2899 Mátrai Gyógyintézet  
2906 Országos Onkológiai Intézet  
2912 Pécsi Tudományegyetem  
2915 Semmelweis Egyetem  
2917 Szegedi Tudományegyetem Szent-Györgyi Albert Klinikai Központ  
K403 Magyar Honvédség Egészségügyi Központ  
N511 Szent Margit Kórház, Budapest  
N585 Markhot Ferenc Oktatókórház és Rendelőintézet, Eger  
N594 Csolnoky Ferenc Kórház, Veszprém  
N595 Markusovszky Egyetemi Oktatókórház, Szombathely  
N599 Szabolcs-Szatmár-Bereg Megyei Kórházak és Egyetemi Oktatókórház  
R464 Békés Megyei Központi Kórház, Gyula

**8/a3.**

***TÁMOGATOTT INDIKÁCIÓK:***

Inoperábilis előrehaladott, metasztatikus vagy kiújuló tüdő adenocarcinoma elsővonalbeli kezelése platinaalapú kemoterápiával kombinációban, majd azt követően monoterápiában a progresszióig.

**OENO KÓD ÉS GYÓGYSZER HATÓANYAGÁNAK NEVE:**

06036 bevacizumab

**KOMPETENCIA:        *INDIKÁLHAT/ALKALMAZHAT***



1122 Bács-Kiskun Megyei Kórház, Kecskemét  
 1301 Koch Róbert Kórház és Rendelőintézet, Edelény  
 1349 Borsod-Abaúj-Zemplén Megyei Kórház és Egyetemi Oktató Kórház  
 1484 Csongrád Megyei Mellkasi Betegségek Szakkórháza, Deszk  
 1568 Fejér Megyei Szent György Egyetemi Oktató Kórház, Székesfehérvár  
 1640 Petz Aladár Megyei Oktató Kórház, Győr  
 1663 Soproni Erzsébet Oktató Kórház és Rehabilitációs Intézet  
 1876 Szent Borbála Kórház, Tatabánya  
 1928 Szent Lázár Megyei Kórház, Salgótarján  
 2010 Pest Megyei Flór Ferenc Kórház, Kistarcsa  
 2073 Tüdőgyógyintézet, Törökbálint  
 2137 Somogy Megyei Kaposi Mór Oktató Kórház  
 2324 Jász-Nagykun-Szolnok Megyei Hetényi Géza Kórház-Rendelőintézet  
 2425 Tolna Megyei Balassa János Kórház  
 2601 Veszprém Megyei Tüdőgyógyintézet, Farkasgyepű  
 2734 Zala Megyei Kórház  
 2873 Bajcsy-Zsilinszky Kórház és Rendelőintézet  
 2878 Egyesített Szent István és Szent László Kórház-Rendelőintézet  
 2886 Péterfy Sándor utcai Kórház-Rendelőintézet és Baleseti Központ  
 2889 Szent Imre Kórház  
 2891 Uzsoki utcai Kórház  
 2894 Debreceni Egyetem Klinikai Központ  
 2897 Országos Korányi Tbc és Pulmonológiai Intézet  
 2899 Mátrai Gyógyintézet  
 2906 Országos Onkológiai Intézet  
 2912 Pécsi Tudományegyetem  
 2915 Semmelweis Egyetem  
 2917 Szegedi Tudományegyetem Szent-Györgyi Albert Klinikai Központ  
 K403 Magyar Honvédség Egészségügyi Központ  
 N511 Szent Margit Kórház, Budapest  
 N585 Markhot Ferenc Oktatókórház és Rendelőintézet, Eger  
 N594 Csolnoky Ferenc Kórház, Veszprém  
 N595 Markusovszky Egyetemi Oktatókórház, Szombathely  
 N599 Szabolcs-Szatmár-Bereg Megyei Kórházak és Egyetemi Oktatókórház  
 R464 Békés Megyei Központi Kórház, Gyula

#### **8/a4.**

##### ***TÁMOGATOTT INDIKÁCIÓK:***

Lokálisan előrehaladott vagy metasztatikus, nem-kissejtes tüdő adenocarcinómában szenvedő felnőtt betegek kezelésére, akiknél fennáll EGFR-TK (epidermális növekedési faktor receptor tirozinkináz) aktiváló mutáció, a finanszírozási eljárásrendekről szóló miniszteri rendeletben meghatározott finanszírozási protokoll szerint.

##### **OENO KÓD ÉS GYÓGYSZER HATÓANYAGÁNAK NEVE:**

06013 gefitinib  
 06046 erlotinib  
 xxxxx afatinib

##### ***KOMPETENCIA: INDIKÁLHAT/ALKALMAZHAT***

1122 Bács-Kiskun Megyei Kórház, Kecskemét  
 1301 Koch Róbert Kórház és Rendelőintézet, Edelény

1349 Borsod-Abaúj-Zemplén Megyei Kórház és Egyetemi Oktató Kórház  
 1484 Csongrád Megyei Mellkasi Betegségek Szakkórháza, Deszk  
 1568 Fejér Megyei Szent György Egyetemi Oktató Kórház, Székesfehérvár  
 1640 Petz Aladár Megyei Oktató Kórház, Győr  
 1663 Soproni Erzsébet Oktató Kórház és Rehabilitációs Intézet  
 1876 Szent Borbála Kórház, Tatabánya  
 1928 Szent Lázár Megyei Kórház, Salgótarján  
 2010 Pest Megyei Flór Ferenc Kórház, Kistarcsa  
 2073 Tüdőgyógyintézet, Törökbálint  
 2137 Somogy Megyei Kaposi Mór Oktató Kórház  
 2324 Jász-Nagykun-Szolnok Megyei Hetényi Géza Kórház-Rendelőintézet  
 2425 Tolna Megyei Balassa János Kórház  
 2601 Veszprém Megyei Tüdőgyógyintézet, Farkasgyepű  
 2734 Zala Megyei Kórház  
 2873 Bajcsy-Zsilinszky Kórház és Rendelőintézet  
 2878 Egyesített Szent István és Szent László Kórház-Rendelőintézet  
 2886 Péterfy Sándor utcai Kórház-Rendelőintézet és Baleseti Központ  
 2889 Szent Imre Kórház  
 2891 Uzsoki utcai Kórház  
 2894 Debreceni Egyetem Klinikai Központ  
 2897 Országos Korányi Tbc és Pulmonológiai Intézet  
 2899 Mátrai Gyógyintézet  
 2906 Országos Onkológiai Intézet  
 2912 Pécsi Tudományegyetem  
 2915 Semmelweis Egyetem  
 2917 Szegedi Tudományegyetem Szent-Györgyi Albert Klinikai Központ  
 K403 Magyar Honvédség Egészségügyi Központ  
 N511 Szent Margit Kórház, Budapest  
 N585 Markhot Ferenc Oktatókórház és Rendelőintézet, Eger  
 N594 Csolnoky Ferenc Kórház, Veszprém  
 N595 Markusovszky Egyetemi Oktatókórház, Szombathely  
 N599 Szabolcs-Szatmár-Bereg Megyei Kórházak és Egyetemi Oktatókórház  
 R464 Békés Megyei Központi Kórház, Gyula

#### **8/a5.**

#### ***TÁMOGATOTT INDIKÁCIÓK:***

Lokálisan előrehaladott vagy metasztatikus, nem-kissejtes tüdőkarcinómában szenvedő felnőtt betegek másod- és többedvonalbeli kezelésére, akiknél legalább egyféle kemoterápiás kezelés ellenére a WHO-kritériumok szerint értékelt progresszió jelentkezik, és az EGFR-TK (epidermális növekedési faktor receptor tirozinkináz) aktiváló mutációja vagy a K-RAS mutációjának hiánya (vad típus) igazolt, legfeljebb a WHO-kritériumok szerinti további progresszióig.

#### **OENO KÓD ÉS GYÓGYSZER HATÓANYAGÁNAK NEVE:**

06046 erlotinib

#### ***KOMPETENCIA:      INDIKÁLHAT/ALKALMAZHAT***

1122 Bács-Kiskun Megyei Kórház, Kecskemét  
 1301 Koch Róbert Kórház és Rendelőintézet, Edelény  
 1349 Borsod-Abaúj-Zemplén Megyei Kórház és Egyetemi Oktató Kórház  
 1484 Csongrád Megyei Mellkasi Betegségek Szakkórháza, Deszk

1568 Fejér Megyei Szent György Egyetemi Oktató Kórház, Székesfehérvár  
1640 Petz Aladár Megyei Oktató Kórház, Győr  
1663 Soproni Erzsébet Oktató Kórház és Rehabilitációs Intézet  
1876 Szent Borbála Kórház, Tatabánya  
1928 Szent Lázár Megyei Kórház, Salgótarján  
2010 Pest Megyei Flór Ferenc Kórház, Kistarcsa  
2073 Tüdőgyógyintézet, Törökbálint  
2137 Somogy Megyei Kaposi Mór Oktató Kórház  
2324 Jász-Nagykun-Szolnok Megyei Hetényi Géza Kórház-Rendelőintézet  
2425 Tolna Megyei Balassa János Kórház  
2601 Veszprém Megyei Tüdőgyógyintézet, Farkasgyepű  
2734 Zala Megyei Kórház  
2873 Bajcsy-Zsilinszky Kórház és Rendelőintézet  
2878 Egyesített Szent István és Szent László Kórház-Rendelőintézet  
2886 Péterfy Sándor utcai Kórház-Rendelőintézet és Baleseti Központ  
2889 Szent Imre Kórház  
2891 Uzsoki utcai Kórház  
2894 Debreceni Egyetem Klinikai Központ  
2897 Országos Korányi Tbc és Pulmonológiai Intézet  
2899 Mátrai Gyógyintézet  
2906 Országos Onkológiai Intézet  
2912 Pécsi Tudományegyetem  
2915 Semmelweis Egyetem  
2917 Szegedi Tudományegyetem Szent-Györgyi Albert Klinikai Központ  
K403 Magyar Honvédség Egészségügyi Központ  
N511 Szent Margit Kórház, Budapest  
N585 Markhot Ferenc Oktatókórház és Rendelőintézet, Eger  
N594 Csolnoky Ferenc Kórház, Veszprém  
N595 Markusovszky Egyetemi Oktatókórház, Szombathely  
N599 Szabolcs-Szatmár-Bereg Megyei Kórházak és Egyetemi Oktatókórház  
R464 Békés Megyei Központi Kórház, Gyula

#### **8/a6. pont**

##### ***TÁMOGATOTT INDIKÁCIÓK:***

Docetaxellel kombinációban, felnőtt betegek lokálisan előrehaladott, metasztatikus vagy lokálisan kiújult, szövettanilag adenocarcinoma típusú, nem kissejtes tüdőrákjának (NSCLC) kezelésére javallott az első vonalbeli kemoterápia után.

##### **OENO KÓD ÉS GYÓGYSZER HATÓANYAGÁNAK NEVE:**

xxxxxx nintedanib

##### ***KOMPETENCIA: INDIKÁLHAT/ALKALMAZHAT***

2889 Szent Imre Kórház, Budapest  
2878 Egyesített Szent István és Szent László Kórház-Rendelőintézet, Budapest  
2873 Bajcsy-Zsilinszky Kórház-Rendelőintézet, Budapest  
2886 Péterfy Sándor Utcai Kórház-Rendelőintézet és Baleseti Központ Kórház, Budapest  
2891 Uzsoki Utcai Kórház-Rendelőintézet, Budapest  
2915 Semmelweis Egyetem, Budapest  
2906 Országos Onkológiai Intézet, Budapest

2897 Országos Korányi TBC és Pulmonológiai Intézet, Budapest  
K403 Magyar Honvédség Egészségügyi Központ, Budapest  
N511 Szent Margit Kórház-Rendelőintézet, Budapest  
2912 Pécsi Tudományegyetem Klinikai Központ  
1122 Bács-Kiskun Megyei Kórház, Kecskemét  
1248 Békés Megyei Pándy Kálmán Kórház, Gyula  
1349 Borsod-Abaúj-Zemplén Megyei Kórház és Egyetemi Oktató Kórház, Miskolc  
1301 Edelény Városi Kórház-Rendelőintézet  
1484 Csongrád Megyei Mellkasi Betegségek Szakkórháza, Deszk  
2917 Szegedi Tudományegyetem Szent-Györgyi Albert Klinikai Központ  
1568 Fejér Megyei Szent György Kórház, Székesfehérvár  
1640 Petz Aladár Megyei Oktató Kórház, Győr  
1663 Sopron Megyei Jogú Város Erzsébet Kórház és Oktató Kórház  
2894 Debreceni Egyetem Klinikai Központ  
N585 Markhot Ferenc Oktatókórház és Rendelőintézet, Eger  
2899 Mátrai Állami Gyógyintézet, Mátraháza  
1876 Megyei Szent Borbála Kórház, Tatabánya  
1928 Szent Lázár Megyei Kórház, Salgótarján  
2073 Pest Megyei Tüdőgyógyintézet, Törökbálint  
2010 Pest Megyei Flór Ferenc Kórház, Kistarcsa  
2137 Kaposi Mór Oktató Kórház, Kaposvár  
N599 Szabolcs-Szatmár-Bereg Megyei Kórházak és Egyetemi Oktatókórház  
2324 Megyei Hetényi Géza Kórház-Rendelőintézet, Szolnok  
2425 Tolna Megyei Balassa János Kórház, Szekszárd  
N595 Szombathely, Markusovszky Egyetemi Oktatókórház  
N594 Veszprém, Csolnoky Ferenc Kórház  
2601 Veszprém Megyei Tüdőgyógyintézet, Farkasgyepű  
2734 Zala Megyei Kórház, Zalaegerszeg

**8/b.**

***TÁMOGATOTT INDIKÁCIÓK:***

Nem rezekálható malignus pleuralis mesothelioma elsővonalbeli kezelése platina-alapú kombinációban.

**OENO KÓD ÉS GYÓGYSZER HATÓANYAGÁNAK NEVE:**

06011 pemetrexed

***KOMPETENCIA:      INDIKÁLHAT/ALKALMAZHAT***

1122 Bács-Kiskun Megyei Kórház, Kecskemét  
1301 Koch Róbert Kórház és Rendelőintézet, Edelény  
1349 Borsod-Abaúj-Zemplén Megyei Kórház és Egyetemi Oktató Kórház  
1484 Csongrád Megyei Mellkasi Betegségek Szakkórháza, Deszk  
1568 Fejér Megyei Szent György Egyetemi Oktató Kórház, Székesfehérvár  
1640 Petz Aladár Megyei Oktató Kórház, Győr  
1663 Soproni Erzsébet Oktató Kórház és Rehabilitációs Intézet  
1876 Szent Borbála Kórház, Tatabánya  
1928 Szent Lázár Megyei Kórház, Salgótarján  
2010 Pest Megyei Flór Ferenc Kórház, Kistarcsa

2073 Tüdőgyógyintézet, Törökbálint  
2137 Somogy Megyei Kaposi Mór Oktató Kórház  
2324 Jász-Nagykun-Szolnok Megyei Hetényi Géza Kórház-Rendelőintézet  
2425 Tolna Megyei Balassa János Kórház  
2601 Veszprém Megyei Tüdőgyógyintézet, Farkasgyepű  
2734 Zala Megyei Kórház  
2873 Bajcsy-Zsilinszky Kórház és Rendelőintézet  
2878 Egyesített Szent István és Szent László Kórház-Rendelőintézet  
2886 Péterfy Sándor utcai Kórház-Rendelőintézet és Baleseti Központ  
2889 Szent Imre Kórház  
2891 Uzsoki utcai Kórház  
2894 Debreceni Egyetem Klinikai Központ  
2897 Országos Korányi Tbc és Pulmonológiai Intézet  
2899 Mátrai Gyógyintézet  
2906 Országos Onkológiai Intézet  
2912 Pécsi Tudományegyetem  
2915 Semmelweis Egyetem  
2917 Szegedi Tudományegyetem Szent-Györgyi Albert Klinikai Központ  
K403 Magyar Honvédség Egészségügyi Központ  
N511 Szent Margit Kórház, Budapest  
N585 Markhot Ferenc Oktatókórház és Rendelőintézet, Eger  
N594 Csolnoky Ferenc Kórház, Veszprém  
N595 Markusovszky Egyetemi Oktatókórház, Szombathely  
N599 Szabolcs-Szatmár-Bereg Megyei Kórházak és Egyetemi Oktatókórház  
R464 Békés Megyei Központi Kórház, Gyula

#### **8/c1.**

##### ***TÁMOGATOTT INDIKÁCIÓK:***

IHC HER2+++, illetve FISH pozitív emlőkarcinóma kezelésére. Lokálisan előrehaladott távoli áttétet nem adó emlőkarcinóma primer szisztémás kezelésének időtartama egy év, ami 3 hetes kezelési protokollnak megfelelően 17 kezelést, míg heti protokoll alkalmazása esetén 52 kezelést jelent.

Adjuváns terápia esetében egy év az alkalmazás időtartama, ami 3 hetes kezelési protokollok esetén szintén 17 kezelést, míg heti protokollok esetén 52 kezelést jelent. Adjuváns kezelést követően nem adható a trastuzumab metasztatikus rák kezelésében, kivéve, ha a metasztázisból vett biopsziás minta is IHC HER2+++, illetve FISH pozitív.

Neoadjuváns terápia esetében a neoadjuváns és adjuváns kezelés összesített időtartama egy év. HER2+++, illetve FISH pozitív metasztatikus emlőkarcinóma esetén progresszióig folytatható a kezelés, illetve amennyiben a kezelés hatására két egymást követő képalkotó diagnosztikai kontroll során komplett klinikai remisszió igazolódik, a kezelést fel lehet függeszteni. Abban az esetben, ha a beteg a kezelés felfüggesztését követően újra progrediál, trastuzumab első választandó terápiaként ismét alkalmazható.

##### ***OENO KÓD ÉS GYÓGYSZER HATÓANYAGÁNAK NEVE:***

06010 trastuzumab

##### ***KOMPETENCIA: INDIKÁLHAT/ALKALMAZHAT***

1122 Bács-Kiskun Megyei Kórház, Kecskemét  
1349 Borsod-Abaúj-Zemplén Megyei Kórház és Egyetemi Oktató Kórház  
1487 Dr. Bugyi István Kórház, Szentes  
1568 Fejér Megyei Szent György Egyetemi Oktató Kórház, Székesfehérvár

1640 Petz Aladár Megyei Oktató Kórház, Győr  
1876 Szent Borbála Kórház, Tatabánya  
1928 Szent Lázár Megyei Kórház, Salgótarján  
2010 Pest Megyei Flór Ferenc Kórház, Kistarcsa  
2137 Somogy Megyei Kaposi Mór Oktató Kórház  
2324 Jász-Nagykun-Szolnok Megyei Hetényi Géza Kórház-Rendelőintézet  
2425 Tolna Megyei Balassa János Kórház  
2734 Zala Megyei Kórház  
2873 Bajcsy-Zsilinszky Kórház és Rendelőintézet  
2878 Egyesített Szent István és Szent László Kórház-Rendelőintézet  
2886 Péterfy Sándor utcai Kórház-Rendelőintézet és Baleseti Központ  
2889 Szent Imre Kórház  
2891 Uzsoki utcai Kórház  
2894 Debreceni Egyetem Klinikai Központ  
2906 Országos Onkológiai Intézet  
2912 Pécsi Tudományegyetem  
2915 Semmelweis Egyetem  
2917 Szegedi Tudományegyetem Szent-Györgyi Albert Klinikai Központ  
K403 Magyar Honvédség Egészségügyi Központ  
N511 Szent Margit Kórház, Budapest  
N585 Markhot Ferenc Oktatókórház és Rendelőintézet, Eger  
N594 Csolnoky Ferenc Kórház, Veszprém  
N595 Markusovszky Egyetemi Oktatókórház, Szombathely  
N599 Szabolcs-Szatmár-Bereg Megyei Kórházak és Egyetemi Oktatókórház  
N600 Kenézy Gyula Kórház és Rendelőintézet, Debrecen  
R464 Békés Megyei Központi Kórház, Gyula

## **8/c2.**

### ***TÁMOGATOTT INDIKÁCIÓK:***

Triple negatív (ösztrogén, progeszteron, HER2) metasztatikus vagy lokálisan előrehaladott, inoperábilis emlőkarcinóma elsővonalbeli kezelésére paclitaxel kombinációban progresszióig.

### ***OENO KÓD ÉS GYÓGYSZER HATÓANYAGÁNAK NEVE:***

06036 bevacizumab

### ***KOMPETENCIA:        INDIKÁLHAT/ALKALMAZHAT***

1122 Bács-Kiskun Megyei Kórház, Kecskemét  
1349 Borsod-Abaúj-Zemplén Megyei Kórház és Egyetemi Oktató Kórház  
1487 Dr. Bugyi István Kórház, Szentes  
1568 Fejér Megyei Szent György Egyetemi Oktató Kórház, Székesfehérvár  
1640 Petz Aladár Megyei Oktató Kórház, Győr  
1876 Szent Borbála Kórház, Tatabánya  
1928 Szent Lázár Megyei Kórház, Salgótarján  
2010 Pest Megyei Flór Ferenc Kórház, Kistarcsa  
2137 Somogy Megyei Kaposi Mór Oktató Kórház  
2324 Jász-Nagykun-Szolnok Megyei Hetényi Géza Kórház-Rendelőintézet  
2425 Tolna Megyei Balassa János Kórház  
2734 Zala Megyei Kórház  
2873 Bajcsy-Zsilinszky Kórház és Rendelőintézet  
2878 Egyesített Szent István és Szent László Kórház-Rendelőintézet  
2886 Péterfy Sándor utcai Kórház-Rendelőintézet és Baleseti Központ

2889 Szent Imre Kórház  
2891 Uzsoki utcai Kórház  
2894 Debreceni Egyetem Klinikai Központ  
2906 Országos Onkológiai Intézet  
2912 Pécsi Tudományegyetem  
2915 Semmelweis Egyetem  
2917 Szegedi Tudományegyetem Szent-Györgyi Albert Klinikai Központ  
K403 Magyar Honvédség Egészségügyi Központ  
N511 Szent Margit Kórház, Budapest  
N585 Markhot Ferenc Oktatókórház és Rendelőintézet, Eger  
N594 Csolnoky Ferenc Kórház, Veszprém  
N595 Markusovszky Egyetemi Oktatókórház, Szombathely  
N599 Szabolcs-Szatmár-Bereg Megyei Kórházak és Egyetemi Oktatókórház  
N600 Kenézy Gyula Kórház és Rendelőintézet, Debrecen  
R464 Békés Megyei Központi Kórház, Gyula

**8/c3.**

***TÁMOGATOTT INDIKÁCIÓK:***

HER2 génamplifikációt mutató metasztatikus emlőcarcinoma kezelésére, amennyiben antraciklin, taxán és metasztatikus kezelésben alkalmazott trastuzumab kezelés után progresszió lép fel. A kezelés progresszióig folytatható.

***OENO KÓD ÉS GYÓGYSZER HATÓANYAGÁNAK NEVE:***

06061 lapatinib

***KOMPETENCIA:        INDIKÁLHAT/ALKALMAZHAT***

1122 Bács-Kiskun Megyei Kórház, Kecskemét  
1349 Borsod-Abaúj-Zemplén Megyei Kórház és Egyetemi Oktató Kórház  
1487 Dr. Bugyi István Kórház, Szentes  
1568 Fejér Megyei Szent György Egyetemi Oktató Kórház, Székesfehérvár  
1640 Petz Aladár Megyei Oktató Kórház, Győr  
1876 Szent Borbála Kórház, Tatabánya  
1928 Szent Lázár Megyei Kórház, Salgótarján  
2010 Pest Megyei Flór Ferenc Kórház, Kistarcsa  
2137 Somogy Megyei Kaposi Mór Oktató Kórház  
2324 Jász-Nagykun-Szolnok Megyei Hetényi Géza Kórház-Rendelőintézet  
2425 Tolna Megyei Balassa János Kórház  
2734 Zala Megyei Kórház  
2873 Bajcsy-Zsilinszky Kórház és Rendelőintézet  
2878 Egyesített Szent István és Szent László Kórház-Rendelőintézet  
2886 Péterfy Sándor utcai Kórház-Rendelőintézet és Baleseti Központ  
2889 Szent Imre Kórház  
2891 Uzsoki utcai Kórház  
2894 Debreceni Egyetem Klinikai Központ  
2906 Országos Onkológiai Intézet  
2912 Pécsi Tudományegyetem  
2915 Semmelweis Egyetem  
2917 Szegedi Tudományegyetem Szent-Györgyi Albert Klinikai Központ  
K403 Magyar Honvédség Egészségügyi Központ  
N511 Szent Margit Kórház, Budapest  
N585 Markhot Ferenc Oktatókórház és Rendelőintézet, Eger

N594 Csolnoky Ferenc Kórház, Veszprém  
N595 Markusovszky Egyetemi Oktatókórház, Szombathely  
N599 Szabolcs-Szatmár-Bereg Megyei Kórházak és Egyetemi Oktatókórház  
N600 Kenézy Gyula Kórház és Rendelőintézet, Debrecen  
R464 Békés Megyei Központi Kórház, Gyula

**8/d1.**

***TÁMOGATOTT INDIKÁCIÓK:***

Lokálisan előrehaladott fej-nyak carcinoma kezelésére radioterápiával kombinálva, a készítmény alkalmazása a docetaxel-tartalmú kemoterápia és cisplatin-tartalmú radio-kemoterápia alkalmazhatatlansága esetén indokolt.

***OENO KÓD ÉS GYÓGYSZER HATÓANYAGÁNAK NEVE:***

06014 cetuximab

***KOMPETENCIA: INDIKÁLHAT/ALKALMAZHAT***

1122 Bács-Kiskun Megyei Kórház, Kecskemét  
1349 Borsod-Abaúj-Zemplén Megyei Kórház és Egyetemi Oktató Kórház  
1487 Dr. Bugyi István Kórház, Szentes  
1568 Fejér Megyei Szent György Egyetemi Oktató Kórház, Székesfehérvár  
1640 Petz Aladár Megyei Oktató Kórház, Győr  
1876 Szent Borbála Kórház, Tatabánya  
1928 Szent Lázár Megyei Kórház, Salgótarján  
2010 Pest Megyei Flór Ferenc Kórház, Kistarcsa  
2137 Somogy Megyei Kaposi Mór Oktató Kórház  
2324 Jász-Nagykun-Szolnok Megyei Hetényi Géza Kórház-Rendelőintézet  
2425 Tolna Megyei Balassa János Kórház  
2734 Zala Megyei Kórház  
2873 Bajcsy-Zsilinszky Kórház és Rendelőintézet  
2878 Egyesített Szent István és Szent László Kórház-Rendelőintézet  
2886 Péterfy Sándor utcai Kórház-Rendelőintézet és Baleseti Központ  
2889 Szent Imre Kórház  
2891 Uzsoki utcai Kórház  
2894 Debreceni Egyetem Klinikai Központ  
2906 Országos Onkológiai Intézet  
2912 Pécsi Tudományegyetem  
2915 Semmelweis Egyetem  
2917 Szegedi Tudományegyetem Szent-Györgyi Albert Klinikai Központ  
K403 Magyar Honvédség Egészségügyi Központ  
N511 Szent Margit Kórház, Budapest  
N585 Markhot Ferenc Oktatókórház és Rendelőintézet, Eger  
N594 Csolnoky Ferenc Kórház, Veszprém  
N595 Markusovszky Egyetemi Oktatókórház, Szombathely  
N599 Szabolcs-Szatmár-Bereg Megyei Kórházak és Egyetemi Oktatókórház  
N600 Kenézy Gyula Kórház és Rendelőintézet, Debrecen  
R464 Békés Megyei Központi Kórház, Gyula

**8/d2.**

***TÁMOGATOTT INDIKÁCIÓK:***



Metasztatikus/rekurráló fej-nyak carcinoma kezelésére platina alapú kemoterápiával kombinálva alkalmazható, amennyiben megelőző kemoterápiára nem került sor - míg a megelőző cetuximabbal kombinált radio-kemoterápia kizáró ok.

**OENO KÓD ÉS GYÓGYSZER HATÓANYAGÁNAK NEVE:**

06014 cetuximab

**KOMPETENCIA:      INDIKÁLHAT/ALKALMAZHAT**

1122 Bács-Kiskun Megyei Kórház, Kecskemét  
 1349 Borsod-Abaúj-Zemplén Megyei Kórház és Egyetemi Oktató Kórház  
 1487 Dr. Bugyi István Kórház, Szentes  
 1568 Fejér Megyei Szent György Egyetemi Oktató Kórház, Székesfehérvár  
 1640 Petz Aladár Megyei Oktató Kórház, Győr  
 1876 Szent Borbála Kórház, Tatabánya  
 1928 Szent Lázár Megyei Kórház, Salgótarján  
 2010 Pest Megyei Flór Ferenc Kórház, Kistarcsa  
 2137 Somogy Megyei Kaposi Mór Oktató Kórház  
 2324 Jász-Nagykun-Szolnok Megyei Hetényi Géza Kórház-Rendelőintézet  
 2425 Tolna Megyei Balassa János Kórház  
 2734 Zala Megyei Kórház  
 2873 Bajcsy-Zsilinszky Kórház és Rendelőintézet  
 2878 Egyesített Szent István és Szent László Kórház-Rendelőintézet  
 2886 Péterfy Sándor utcai Kórház-Rendelőintézet és Baleseti Központ  
 2889 Szent Imre Kórház  
 2891 Uzsoki utcai Kórház  
 2894 Debreceni Egyetem Klinikai Központ  
 2906 Országos Onkológiai Intézet  
 2912 Pécsi Tudományegyetem  
 2915 Semmelweis Egyetem  
 2917 Szegedi Tudományegyetem Szent-Györgyi Albert Klinikai Központ  
 K403 Magyar Honvédség Egészségügyi Központ  
 N511 Szent Margit Kórház, Budapest  
 N585 Markhot Ferenc Oktatókórház és Rendelőintézet, Eger  
 N594 Csolnoky Ferenc Kórház, Veszprém  
 N595 Markusovszky Egyetemi Oktatókórház, Szombathely  
 N599 Szabolcs-Szatmár-Bereg Megyei Kórházak és Egyetemi Oktatókórház  
 N600 Kenézy Gyula Kórház és Rendelőintézet, Debrecen  
 R464 Békés Megyei Központi Kórház, Gyula

**8/e2.1.**

**TÁMOGATOTT INDIKÁCIÓK:**

Onkológiai sebészeti szakvéleménnyel igazoltan inoperálibilis - miután a véleményező team megbizonyosodott a daganat KRAS és NRAS státusáról - vad típusú metastatikus colorectalis carcinoma elsővonalbeli kezelésére, FOLFOX vagy FOLFIRI kemoterápiával kombinálva, azon egyszeri, illetve - a megfelelő kompetenciájú, azaz a döntéshez szükséges specialitásokat képviselő szakorvosokból álló onkológiai team döntése alapján - kétszeri parenchimas érintettséggel rendelkező betegeknél, akik a kezeléssel potenciálisan operábilissá válhatnak. Az onkoteamben résztvevő szakorvosok véleményüket írásban rögzítik, és aláírásukkal azt hitelesítik. Az elsővonalbeli kezelés az operálhatóság eléréséig folytatható, azonban resectiós műtét hiányában maximum 6 hónapig, ezt követően az operálhatóság újraértékelése szükséges, inoperabilitás esetén a 8/e3.1. pont szerint folytatható az ellátás.

**OENO KÓD ÉS GYÓGYSZER HATÓANYAGÁNAK NEVE:**

06014 cetuximab

Cetuximab nem alkalmazható:

- a) ECOG  $\geq 2$  vagy Karnofsky  $< 70$
- b) Pangásos szívelégtelenség (NYHA  $> 2$ )
- c) Súlyos légzési elégtelenség
- d) 18 év alatt
- e) Várandósság
- f) Akinél a K-RAS mutáns, vagy nem vizsgálták
- g) Aktív gyulladásos folyamat
- h) Fenygető bélelzáródás
- i) Hatóanyag iránti érzékenység
- j) Keratitis, keratitis ulcerosa, súlyos szemszárazság a kórelőzményben
- k) Nem megfelelő hematológiai paraméterek
- ka) Hemoglobin  $< 9$  gr/dl
- kb) Fehérvérsejt  $< 3000/\text{mm}^3$
- kc) Abszolút szegmentszám  $< 1500/\text{mm}^3$
- kd) Thrombocyta  $< 100\,000/\text{mm}^3$
- l) Nem megfelelő vese és máj paraméterek
- la) Se kreatinin több, mint a normál felső határ másfélszerese
- lb) Transzamináz több, mint a normál felső határ ötszöröse
- lc) Bilirubin több, mint a normál felső határ másfélszerese

**KOMPETENCIA:      INDIKÁLHAT/ALKALMAZHAT**

1122 Bács-Kiskun Megyei Kórház, Kecskemét  
1349 Borsod-Abaúj-Zemplén Megyei Kórház és Egyetemi Oktató Kórház  
1487 Dr. Bugyi István Kórház, Szentes  
1568 Fejér Megyei Szent György Egyetemi Oktató Kórház, Székesfehérvár  
1640 Petz Aladár Megyei Oktató Kórház, Győr  
1876 Szent Borbála Kórház, Tatabánya  
1928 Szent Lázár Megyei Kórház, Salgótarján  
2010 Pest Megyei Flór Ferenc Kórház, Kistarcsa  
2137 Somogy Megyei Kaposi Mór Oktató Kórház  
2324 Jász-Nagykun-Szolnok Megyei Hetényi Géza Kórház-Rendelőintézet  
2425 Tolna Megyei Balassa János Kórház  
2734 Zala Megyei Kórház  
2873 Bajcsy-Zsilinszky Kórház és Rendelőintézet  
2878 Egyesített Szent István és Szent László Kórház-Rendelőintézet  
2886 Péterfy Sándor utcai Kórház-Rendelőintézet és Baleseti Központ  
2889 Szent Imre Kórház  
2891 Uzsoki utcai Kórház  
2894 Debreceni Egyetem Klinikai Központ  
2906 Országos Onkológiai Intézet  
2912 Pécsi Tudományegyetem  
2915 Semmelweis Egyetem  
2917 Szegedi Tudományegyetem Szent-Györgyi Albert Klinikai Központ  
K403 Magyar Honvédség Egészségügyi Központ  
N511 Szent Margit Kórház, Budapest  
N585 Markhot Ferenc Oktatókórház és Rendelőintézet, Eger

N594 Csolnoky Ferenc Kórház, Veszprém

N595 Markusovszky Egyetemi Oktatókórház, Szombathely

N599 Szabolcs-Szatmár-Bereg Megyei Kórházak és Egyetemi Oktatókórház

N600 Kenézy Gyula Kórház és Rendelőintézet, Debrecen

R464 Békés Megyei Központi Kórház, Gyula

## **8/e2.2.**

### **TÁMOGATOTT INDIKÁCIÓK:**

Onkológiai sebészeti szakvéleménnyel igazoltan inoperálibilis - miután a véleményező team megbizonyosodott a daganat KRAS és NRAS státusáról - vad típusú metasztatikus colorectalis carcinoma elsővonalbeli kombinációs kezelésére azon egyszervi, illetve - a megfelelő kompetenciájú, azaz a döntéshez szükséges specialitásokat képviselő szakorvosokból álló onkológiai team döntése alapján - kétszervi parenchimas érintettséggel rendelkező betegeknél alkalmazható, akik a kezeléssel potenciálisan operábilissá válhatnak. Az onkoteamben résztvevő szakorvosok véleményüket írásban rögzítik, és aláírásukkal azt hitelesítik. Az elsővonalbeli kezelés az operálhatóság eléréséig folytatható, azonban resectiós műtét hiányában maximum 6 hónapig, ezt követően az operálhatóság újraértékelése szükséges, inoperabilitás esetén a 8/e3.2. pont szerint folytatható az ellátás.

### **OENO KÓD ÉS GYÓGYSZER HATÓANYAGÁNAK NEVE:**

06071 panitumumab

Panitumab nem alkalmazható:

- a) ECOG  $\geq 2$  vagy Karnofsky  $< 70$
- b) Pangásos szívelégtelenség (NYHA  $> 2$ )
- c) Súlyos légzési elégtelenség, interstitialis pneumonitis vagy tüdőfibrózis a kórelőzményben
- d) 18 év alatt
- e) Várandósság, szoptatás
- f) Akinél a K-RAS mutáns, vagy nem vizsgálták
- g) Aktív gyulladásos folyamat
- h) Fenyegető bélelzáródás
- i) Hatóanyag iránti érzékenység
- j) Nem megfelelő hematológiai paraméterek
- ja) Hemoglobin  $< 9$  gr/dl
- jb) Fehérvérsejt  $< 3000/\text{mm}^3$
- jc) Abszolút szegmentszám  $< 1500/\text{mm}^3$
- jd) Thrombocyta  $< 100\,000/\text{mm}^3$
- k) Nem megfelelő vese és máj paraméterek
- ka) Se kreatinin több, mint a normál felső határ másfélszerese
- kb) Transzamináz több, mint a normál felső határ ötszöröse
- kc) Bilirubin több, mint a normál felső határ másfélszerese

### **KOMPETENCIA:      INDIKÁLHAT/ALKALMAZHAT**

1122 Bács-Kiskun Megyei Kórház, Kecskemét

1349 Borsod-Abaúj-Zemplén Megyei Kórház és Egyetemi Oktató Kórház

1487 Dr. Bugyi István Kórház, Szentes

1568 Fejér Megyei Szent György Egyetemi Oktató Kórház, Székesfehérvár

1640 Petz Aladár Megyei Oktató Kórház, Győr

1876 Szent Borbála Kórház, Tatabánya

1928 Szent Lázár Megyei Kórház, Salgótarján

2010 Pest Megyei Flór Ferenc Kórház, Kistarcsa

2137 Somogy Megyei Kaposi Mór Oktató Kórház  
2324 Jász-Nagykun-Szolnok Megyei Hetényi Géza Kórház-Rendelőintézet  
2425 Tolna Megyei Balassa János Kórház  
2734 Zala Megyei Kórház  
2873 Bajcsy-Zsilinszky Kórház és Rendelőintézet  
2878 Egyesített Szent István és Szent László Kórház-Rendelőintézet  
2886 Péterfy Sándor utcai Kórház-Rendelőintézet és Baleseti Központ  
2889 Szent Imre Kórház  
2891 Uzsoki utcai Kórház  
2894 Debreceni Egyetem Klinikai Központ  
2906 Országos Onkológiai Intézet  
2912 Pécsi Tudományegyetem  
2915 Semmelweis Egyetem  
2917 Szegedi Tudományegyetem Szent-Györgyi Albert Klinikai Központ  
K403 Magyar Honvédség Egészségügyi Központ  
N511 Szent Margit Kórház, Budapest  
N585 Markhot Ferenc Oktatókórház és Rendelőintézet, Eger  
N594 Csolnoky Ferenc Kórház, Veszprém  
N595 Markusovszky Egyetemi Oktatókórház, Szombathely  
N599 Szabolcs-Szatmár-Bereg Megyei Kórházak és Egyetemi Oktatókórház  
N600 Kenézy Gyula Kórház és Rendelőintézet, Debrecen  
R464 Békés Megyei Központi Kórház, Gyula

### **8/e2.3.**

#### ***TÁMOGATOTT INDIKÁCIÓK:***

Onkológiai sebészeti szakvéleménnyel igazoltan inoperábilis metasztatikus colorectalis carcinoma elsővonalbeli kombinációs kezelésére az egyszervi, illetve - a megfelelő kompetenciájú, azaz a döntéshez szükséges specialitásokat képviselő szakorvosokból álló onkológiai team döntése alapján - kétszervi parenchimás érintettség esetén azon betegeknél alkalmazható, akik a kezeléssel potenciálisan operábilissá válhatnak. Az onkoteamben részvevő szakorvosok véleményüket írásban rögzítik, és aláírásukkal azt hitelesítik. Az elsővonalbeli kezelés az operálhatóság eléréséig folytatható, azonban resectiós műtét hiányában maximum 6 hónapig, ezt követően az operálhatóság újraértékelése szükséges, inoperabilitás esetén a 8/e3.3. pont szerint folytatható az ellátás.

#### ***OENO KÓD ÉS GYÓGYSZER HATÓANYAGÁNAK NEVE:***

06036 bevacizumab

Bevacizumab nem alkalmazható:

- a) ECOG  $\geq 2$  vagy Karnofsky  $< 70$
- b) Kontrollálatlan magas vérnyomás
- c) Pangásos szívelégtelenség (NYHA  $> 2$ )
- d) Súlyos, nem gyógyuló seb, fekély vagy csonttörés
- e) Nagyobb műtéti beavatkozás a terápia megkezdése előtt 28 nappal
- f) Kuratív célú sugárkezelés a terápia megkezdése előtt 14 nappal
- g) Palliatív célú csontbesugárzás a terápia előtt 14 nappal
- h) Anticoaguláns kezelés
- i) Veszélyesített vagy szerzett véralvadási zavar
- j) Thromboembolia a kórelőzményben
- k) Súlyos, aktív intraabdominalis gyulladással járó folyamat
- l) Aktív gyulladással járó folyamat

- m) Fenyegető bélelzáródás
- n) Súlyos vérköpés (> 2,5 ml/nap)
- o) 18 év alatt
- p) Várandósság, szoptatás
- q) Hatóanyag iránti érzékenység
- r) Nem megfelelő hematológiai paraméterek
- ra) Hemoglobin < 9 gr/dl
- rb) Fehérvérsejt < 3000/mm<sup>3</sup>
- rc) Abszolút szegmentszám < 1500/mm<sup>3</sup>
- rd) Thrombocyta < 100 000/mm<sup>3</sup>
- s) Nem megfelelő vese és májparaméterek
- sa) Se kreatinin több, mint a normál felső határ másfélszerese
- sb) Transzamináz több, mint a normál felső határ ötszöröse
- sc) Bilirubin több, mint a normál felső határ másfélszerese

**KOMPETENCIA:      *INDIKÁLHAT/ALKALMAZHAT***

1122 Bács-Kiskun Megyei Kórház, Kecskemét  
 1349 Borsod-Abaúj-Zemplén Megyei Kórház és Egyetemi Oktató Kórház  
 1487 Dr. Bugyi István Kórház, Szentes  
 1568 Fejér Megyei Szent György Egyetemi Oktató Kórház, Székesfehérvár  
 1640 Petz Aladár Megyei Oktató Kórház, Győr  
 1876 Szent Borbála Kórház, Tatabánya  
 1928 Szent Lázár Megyei Kórház, Salgótarján  
 2010 Pest Megyei Flór Ferenc Kórház, Kistarcsa  
 2137 Somogy Megyei Kaposi Mór Oktató Kórház  
 2324 Jász-Nagykun-Szolnok Megyei Hetényi Géza Kórház-Rendelőintézet  
 2425 Tolna Megyei Balassa János Kórház  
 2734 Zala Megyei Kórház  
 2873 Bajcsy-Zsilinszky Kórház és Rendelőintézet  
 2878 Egyesített Szent István és Szent László Kórház-Rendelőintézet  
 2886 Péterfy Sándor utcai Kórház-Rendelőintézet és Baleseti Központ  
 2889 Szent Imre Kórház  
 2891 Uzsoki utcai Kórház  
 2894 Debreceni Egyetem Klinikai Központ  
 2906 Országos Onkológiai Intézet  
 2912 Pécsi Tudományegyetem  
 2915 Semmelweis Egyetem  
 2917 Szegedi Tudományegyetem Szent-Györgyi Albert Klinikai Központ  
 K403 Magyar Honvédség Egészségügyi Központ  
 N511 Szent Margit Kórház, Budapest  
 N585 Markhot Ferenc Oktatókórház és Rendelőintézet, Eger  
 N594 Csolnoky Ferenc Kórház, Veszprém  
 N595 Markusovszky Egyetemi Oktatókórház, Szombathely  
 N599 Szabolcs-Szatmár-Bereg Megyei Kórházak és Egyetemi Oktatókórház  
 N600 Kenézy Gyula Kórház és Rendelőintézet, Debrecen  
 R464 Békés Megyei Központi Kórház, Gyula

**8/e3.1.**

***TÁMOGATOTT INDIKÁCIÓK:***

Onkológiai sebészeti szakvéleménnyel igazoltan inoperálibilis - miután a véleményező team megbizonyosodott a daganat KRAS és NRAS státusáról - vad típusú metasztatikus colorectalis

carcinoma első, másod vagy harmad vonalú kezelésére a megfelelő kompetenciájú, azaz a döntéshez szükséges specialitásokat képviselő szakorvosokból álló onkológiai team döntése alapján, azon betegek részére, akiknél a megkezdett terápia 8 hét után elvégzett képalkotó eljárással dokumentált módon hatásosnak bizonyult, a daganat összes tömege nem növekedett a terápia megkezdése óta. Az onkoteamben résztvevő szakorvosok véleményüket írásban rögzítik és aláírásukkal azt hitelesítik. A kezelés progresszióig folytatható. Amennyiben a kezelés hatására két egymást követő képalkotó diagnosztikai kontroll során komplett klinikai remisszió igazolódik, a kezelést fel kell függeszteni. Abban az esetben, ha a betegség a kezelés felfüggesztését követően újra progrediál, cetuximab ismét alkalmazható.

**OENO KÓD ÉS GYÓGYSZER HATÓANYAGÁNAK NEVE:**

06014 cetuximab

Cetuximab nem alkalmazható:

- a) ECOG  $\geq 2$  vagy Karnofsky  $< 70$
- b) Pangásos szívelégtelenség (NYHA  $> 2$ )
- c) Súlyos légzési elégtelenség
- d) 18 év alatt
- e) Várandósság
- f) Akinél a K-RAS mutáns, vagy nem vizsgálták
- g) Aktív gyulladáshoz vezető folyamat
- h) Fenygető bélelzáródás
- i) Hatóanyag iránti érzékenység
- j) Keratitis, keratitis ulcerosa, súlyos szemszárazság a kórelőzményben
- k) Nem megfelelő hematológiai paraméterek
- ka) Hemoglobin  $< 9$  gr/dl
- kb) Fehérvérszám  $< 3000/\text{mm}^3$
- kc) Abszolút szegmentszám  $< 1500/\text{mm}^3$
- kd) Thrombocyta  $< 100\,000/\text{mm}^3$
- l) Nem megfelelő vese és májparaméterek
- la) Se kreatinin több, mint a normál felső határ másfélszerese
- lb) Transzamináz több, mint a normál felső határ ötszöröse
- lc) Bilirubin több, mint a normál felső határ másfélszerese

**KOMPETENCIA:      INDIKÁLHAT/ALKALMAZHAT**

1122 Bács-Kiskun Megyei Kórház, Kecskemét  
 1349 Borsod-Abaúj-Zemplén Megyei Kórház és Egyetemi Oktató Kórház  
 1487 Dr. Bugyi István Kórház, Szentes  
 1568 Fejér Megyei Szent György Egyetemi Oktató Kórház, Székesfehérvár  
 1640 Petz Aladár Megyei Oktató Kórház, Győr  
 1876 Szent Borbála Kórház, Tatabánya  
 1928 Szent Lázár Megyei Kórház, Salgótarján  
 2010 Pest Megyei Flór Ferenc Kórház, Kistarcsa  
 2137 Somogy Megyei Kaposi Mór Oktató Kórház  
 2324 Jász-Nagykun-Szolnok Megyei Hetényi Géza Kórház-Rendelőintézet  
 2425 Tolna Megyei Balassa János Kórház  
 2734 Zala Megyei Kórház  
 2873 Bajcsy-Zsilinszky Kórház és Rendelőintézet  
 2878 Egyesített Szent István és Szent László Kórház-Rendelőintézet  
 2886 Péterfy Sándor utcai Kórház-Rendelőintézet és Baleseti Központ  
 2889 Szent Imre Kórház

2891 Uzsoki utcai Kórház  
2894 Debreceni Egyetem Klinikai Központ  
2906 Országos Onkológiai Intézet  
2912 Pécsi Tudományegyetem  
2915 Semmelweis Egyetem  
2917 Szegedi Tudományegyetem Szent-Györgyi Albert Klinikai Központ  
K403 Magyar Honvédség Egészségügyi Központ  
N511 Szent Margit Kórház, Budapest  
N585 Markhot Ferenc Oktatókórház és Rendelőintézet, Eger  
N594 Csolnoky Ferenc Kórház, Veszprém  
N595 Markusovszky Egyetemi Oktatókórház, Szombathely  
N599 Szabolcs-Szatmár-Bereg Megyei Kórházak és Egyetemi Oktatókórház  
N600 Kenézy Gyula Kórház és Rendelőintézet, Debrecen  
R464 Békés Megyei Központi Kórház, Gyula

### **8/e3.2.**

#### ***TÁMOGATOTT INDIKÁCIÓK:***

Onkológiai sebészeti szakvéleménnyel igazoltan inoperálibilis - miután a véleményező team megbizonyosodott a daganat KRAS és NRAS státusáról - vad típusú metasztatikus colorectalis carcinoma első, másod vagy harmad vonalú kezelésére a megfelelő kompetenciájú, azaz a döntéshez szükséges specialitásokat képviselő szakorvosokból álló onkológiai team döntése alapján, azon betegek részére, akiknél a megkezdett terápia 8 hét után elvégzett képalkotó eljárással dokumentált módon hatásosnak bizonyult, a daganat összes tömege nem növekedett a terápia megkezdése óta. Az onkoteamben részvevő szakorvosok véleményüket írásban rögzítik és aláírásukkal azt hitelesítik. A kezelés progresszióig folytatható, illetve amennyiben a kezelés hatására két egymást követő képalkotó diagnosztikai kontroll során komplett klinikai remisszió igazolódik, a kezelést fel kell függeszteni. Abban az esetben, ha a betegség a kezelés felfüggesztését követően újra progrediál, panitumumab ismét alkalmazható.

#### ***OENO KÓD ÉS GYÓGYSZER HATÓANYAGÁNAK NEVE:***

06071 panitumumab

Panitumab nem alkalmazható:

- a) ECOG  $\geq 2$  vagy Karnofsky  $< 70$
- b) Pangásos szívelégtelenség (NYHA  $> 2$ )
- c) Súlyos légzési elégtelenség, interstitialis pneumonitis vagy tüdőfibrózis a kórelőzményben
- d) 18 év alatt
- e) Várandósság, szoptatás
- f) Akinél a K-RAS mutáns, vagy nem vizsgálták
- g) Aktív gyulladásos folyamat
- h) Fenygető bélelzáródás
- i) Hatóanyag iránti érzékenység
- j) Nem megfelelő hematológiai paraméterek
  - ja) Hemoglobin  $< 9$  gr/dl
  - jb) Fehérvérsejt  $< 3000/\text{mm}^3$
  - jc) Abszolút szegmentszám  $< 1500/\text{mm}^3$
  - jd) Thrombocyta  $< 100\,000/\text{mm}^3$
- k) Nem megfelelő vese és májparaméterek
  - ka) Se kreatinin több, mint a normál felső határ másfélszerese
  - kb) Transzamináz több, mint a normál felső határ ötszöröse
  - kc) Bilirubin több, mint a normál felső határ másfélszerese

**KOMPETENCIA:        *INDIKÁLHAT/ALKALMAZHAT***

1122 Bács-Kiskun Megyei Kórház, Kecskemét  
1349 Borsod-Abaúj-Zemplén Megyei Kórház és Egyetemi Oktató Kórház  
1487 Dr. Bugyi István Kórház, Szentes  
1568 Fejér Megyei Szent György Egyetemi Oktató Kórház, Székesfehérvár  
1640 Petz Aladár Megyei Oktató Kórház, Győr  
1876 Szent Borbála Kórház, Tatabánya  
1928 Szent Lázár Megyei Kórház, Salgótarján  
2010 Pest Megyei Flór Ferenc Kórház, Kistarcsa  
2137 Somogy Megyei Kaposi Mór Oktató Kórház  
2324 Jász-Nagykun-Szolnok Megyei Hetényi Géza Kórház-Rendelőintézet  
2425 Tolna Megyei Balassa János Kórház  
2734 Zala Megyei Kórház  
2873 Bajcsy-Zsilinszky Kórház és Rendelőintézet  
2878 Egyesített Szent István és Szent László Kórház-Rendelőintézet  
2886 Péterfy Sándor utcai Kórház-Rendelőintézet és Baleseti Központ  
2889 Szent Imre Kórház  
2891 Uzsoki utcai Kórház  
2894 Debreceni Egyetem Klinikai Központ  
2906 Országos Onkológiai Intézet  
2912 Pécsi Tudományegyetem  
2915 Semmelweis Egyetem  
2917 Szegedi Tudományegyetem Szent-Györgyi Albert Klinikai Központ  
K403 Magyar Honvédség Egészségügyi Központ  
N511 Szent Margit Kórház, Budapest  
N585 Markhot Ferenc Oktatókórház és Rendelőintézet, Eger  
N594 Csolnoky Ferenc Kórház, Veszprém  
N595 Markusovszky Egyetemi Oktatókórház, Szombathely  
N599 Szabolcs-Szatmár-Bereg Megyei Kórházak és Egyetemi Oktatókórház  
N600 Kenézy Gyula Kórház és Rendelőintézet, Debrecen  
R464 Békés Megyei Központi Kórház, Gyula

**8/e3.3.**

***TÁMOGATOTT INDIKÁCIÓK:***

Onkológiai sebészeti szakvéleménnyel igazoltan inoperábilis metasztatikus colorectalis carcinoma első, másod vagy harmad vonalú kezelésére a megfelelő kompetenciájú, azaz a döntéshez szükséges specialításokat képviselő szakorvosokból álló onkológiai team döntése alapján, azon betegek részére, akiknél a megkezdett terápia 8 hét után elvégzett követően képalkotó eljárással dokumentált módon hatásosnak bizonyult, a daganat összes tömege nem növekedett a terápia megkezdése óta. Az onkoteamben részvevő szakorvosok véleményüket írásban rögzítik és aláírásukkal azt hitelesítik. A kezelés a betegség progressziójáig folytatható. Amennyiben a kezelés hatására két egymást követő képalkotó diagnosztikai kontroll során komplett klinikai remisszió igazolódik, a kezelést fel kell függeszteni. Abban az esetben, ha a betegség a kezelés felfüggesztését követően újra progrediál, bevacizumab ismételten alkalmazható.

***OENO KÓD ÉS GYÓGYSZER HATÓANYAGÁNAK NEVE:***

06036 bevacizumab

Bevacizumab nem alkalmazható:



- a) ECOG  $\geq 2$  vagy Karnofsky  $< 70$
- b) Kontrollálatlan magas vérnyomás
- c) Pangásos szívelégtelenség (NYHA  $> 2$ )
- d) Súlyos, nem gyógyuló seb, fekély vagy csonttörés
- e) Nagyobb műtéti beavatkozás a terápia megkezdése előtt 28 nappal
- f) Kuratív célú sugárkezelés a terápia megkezdése előtt 14 nappal
- g) Palliatív célú csontbesugárzás a terápia előtt 14 nappal
- h) Anticoaguláns kezelés
- i) Veszélyeztetett vagy szerzett véralvadási zavar
- j) Thromboembolia a kórelőzményben
- k) Súlyos, aktív intraabdominalis gyulladásos folyamat
- l) Aktív gyulladásos folyamat
- m) Fenygető bélelzáródás
- n) Súlyos vérköpés ( $> 2,5$  ml/nap)
- o) 18 év alatt
- p) Várandósság, szoptatás
- q) Hatóanyag iránti érzékenység
- r) Nem megfelelő hematológiai paraméterek
- ra) Hemoglobin  $< 9$  gr/dl
- rb) Fehérvérsejt  $< 3000/\text{mm}^3$
- rc) Abszolút szegmentszám  $< 1500/\text{mm}^3$
- rd) Thrombocyta  $< 100\ 000/\text{mm}^3$
- s) Nem megfelelő vese és máj paraméterek
- sa) Se kreatinin több, mint a normál felső határ másfélszerese
- sb) Transzamináz több, mint a normál felső határ ötszöröse
- sc) Bilirubin több, mint a normál felső határ másfélszerese

**KOMPETENCIA:      *INDIKÁLHAT/ALKALMAZHAT***

1122 Bács-Kiskun Megyei Kórház, Kecskemét  
 1349 Borsod-Abaúj-Zemplén Megyei Kórház és Egyetemi Oktató Kórház  
 1487 Dr. Bugyi István Kórház, Szentes  
 1568 Fejér Megyei Szent György Egyetemi Oktató Kórház, Székesfehérvár  
 1640 Petz Aladár Megyei Oktató Kórház, Győr  
 1876 Szent Borbála Kórház, Tatabánya  
 1928 Szent Lázár Megyei Kórház, Salgótarján  
 2010 Pest Megyei Flór Ferenc Kórház, Kistarcsa  
 2137 Somogy Megyei Kaposi Mór Oktató Kórház  
 2324 Jász-Nagykun-Szolnok Megyei Hetényi Géza Kórház-Rendelőintézet  
 2425 Tolna Megyei Balassa János Kórház  
 2734 Zala Megyei Kórház  
 2873 Bajcsy-Zsilinszky Kórház és Rendelőintézet  
 2878 Egyesített Szent István és Szent László Kórház-Rendelőintézet  
 2886 Péterfy Sándor utcai Kórház-Rendelőintézet és Baleseti Központ  
 2889 Szent Imre Kórház  
 2891 Uzsoki utcai Kórház  
 2894 Debreceni Egyetem Klinikai Központ  
 2906 Országos Onkológiai Intézet  
 2912 Pécsi Tudományegyetem  
 2915 Semmelweis Egyetem  
 2917 Szegedi Tudományegyetem Szent-Györgyi Albert Klinikai Központ  
 K403 Magyar Honvédség Egészségügyi Központ

N511 Szent Margit Kórház, Budapest  
N585 Markhot Ferenc Oktatókórház és Rendelőintézet, Eger  
N594 Csolnoky Ferenc Kórház, Veszprém  
N595 Markusovszky Egyetemi Oktatókórház, Szombathely  
N599 Szabolcs-Szatmár-Bereg Megyei Kórházak és Egyetemi Oktatókórház  
N600 Kenézy Gyula Kórház és Rendelőintézet, Debrecen  
R464 Békés Megyei Központi Kórház, Gyula

**8/f.**

***TÁMOGATOTT INDIKÁCIÓK:***

A trastuzumab kezelést CX protokollal kombinálva, azon IHC HER2 +++, illetve FISH pozitív metasztatikus gyomor carcinomás betegek elsővonalbeli kezelésére, akik korábban kemoterápiás kezelésben nem részesültek, és akiknél sem peritonealis érintettség, sem ascites nem áll fenn. A kezelés progresszióig folytatható.

***OENO KÓD ÉS GYÓGYSZER HATÓANYAGÁNAK NEVE:***

06010 trastuzumab

***KOMPETENCIA: INDIKÁLHAT/ALKALMAZHAT***

1122 Bács-Kiskun Megyei Kórház, Kecskemét  
1349 Borsod-Abaúj-Zemplén Megyei Kórház és Egyetemi Oktató Kórház  
1487 Dr. Bugyi István Kórház, Szentes  
1568 Fejér Megyei Szent György Egyetemi Oktató Kórház, Székesfehérvár  
1640 Petz Aladár Megyei Oktató Kórház, Győr  
1876 Szent Borbála Kórház, Tatabánya  
1928 Szent Lázár Megyei Kórház, Salgótarján  
2010 Pest Megyei Flór Ferenc Kórház, Kistarcsa  
2137 Somogy Megyei Kaposi Mór Oktató Kórház  
2324 Jász-Nagykun-Szolnok Megyei Hetényi Géza Kórház-Rendelőintézet  
2425 Tolna Megyei Balassa János Kórház  
2734 Zala Megyei Kórház  
2873 Bajcsy-Zsilinszky Kórház és Rendelőintézet  
2878 Egyesített Szent István és Szent László Kórház-Rendelőintézet  
2886 Péterfy Sándor utcai Kórház-Rendelőintézet és Baleseti Központ  
2889 Szent Imre Kórház  
2891 Uzsoki utcai Kórház  
2894 Debreceni Egyetem Klinikai Központ  
2906 Országos Onkológiai Intézet  
2912 Pécsi Tudományegyetem  
2915 Semmelweis Egyetem  
2917 Szegedi Tudományegyetem Szent-Györgyi Albert Klinikai Központ  
K403 Magyar Honvédség Egészségügyi Központ  
N511 Szent Margit Kórház, Budapest  
N585 Markhot Ferenc Oktatókórház és Rendelőintézet, Eger  
N594 Csolnoky Ferenc Kórház, Veszprém  
N595 Markusovszky Egyetemi Oktatókórház, Szombathely  
N599 Szabolcs-Szatmár-Bereg Megyei Kórházak és Egyetemi Oktatókórház  
N600 Kenézy Gyula Kórház és Rendelőintézet, Debrecen  
R464 Békés Megyei Központi Kórház, Gyula

**9/a.**

**TÁMOGATOTT INDIKÁCIÓK:**

Akut agyi embolisatio (stroke) thrombolytikus kezelésére.

**OENO KÓD ÉS GYÓGYSZER HATÓANYAGÁNAK NEVE:**

06042 alteplase

**KOMPETENCIA: INDIKÁLHAT/ALKALMAZHAT**

4. számú melléklet szerint

**9/b.**

**TÁMOGATOTT INDIKÁCIÓK:**

Haemodynamikai zavarokat okozó masszív tüdőembolia thrombolytikus kezelésére.

**OENO KÓD ÉS GYÓGYSZER HATÓANYAGÁNAK NEVE:**

06042 alteplase

**KOMPETENCIA: INDIKÁLHAT/ALKALMAZHAT**

4. számú melléklet szerint

**9/c.**

**TÁMOGATOTT INDIKÁCIÓK:**

Akut ST elevációval járó myocardialis infarctus kezelésére, amennyiben invazív haemodynamikai beavatkozásra nincs lehetőség, vagy terápiás időablakon belül nem elérhető.

**OENO KÓD ÉS GYÓGYSZER HATÓANYAGÁNAK NEVE:**

06042 alteplase

**KOMPETENCIA: INDIKÁLHAT/ALKALMAZHAT**

4. számú melléklet szerint

**10.**

**TÁMOGATOTT INDIKÁCIÓK:**

Időskori neovaszkuláris (nedves típusú) macula degeneratio (AMD) kezelésére.

**OENO KÓD ÉS GYÓGYSZER HATÓANYAGÁNAK NEVE:**

06040 ranibizumab

06041 verteporfin

06029 aflibercept

**KOMPETENCIA: INDIKÁLHAT/ALKALMAZHAT**

2894 Debreceni Egyetem Klinikai Központ

2912 Pécsi Tudományegyetem

2915 Semmelweis Egyetem

2917 Szegedi Tudományegyetem Szent-Györgyi Albert Klinikai Központ

N595 Markusovszky Egyetemi Oktatókórház, Szombathely

**11.**

**TÁMOGATOTT INDIKÁCIÓK:**

Fabry-betegség ( $\alpha$ -galaktozidáz A hiány).

**OENO KÓD ÉS GYÓGYSZER HATÓANYAGÁNAK NEVE:**

06030 agalsidase beta

06032 agalsidase alfa

**KOMPETENCIA:      *INDIKÁLHAT/ALKALMAZHAT***

1663 Soproni Erzsébet Oktató Kórház és Rehabilitációs Intézet

2894 Debreceni Egyetem Klinikai Központ

2912 Pécsi Tudományegyetem

2915 Semmelweis Egyetem

2917 Szegedi Tudományegyetem Szent-Györgyi Albert Klinikai Központ

N585 Markhot Ferenc Oktatókórház és Rendelőintézet, Eger

N595 Markusovszky Egyetemi Oktatókórház, Szombathely

**12.**

***TÁMOGATOTT INDIKÁCIÓK:***

Passzív immunizálás RSV (respiratory syncytial vírus) ellen járvány kezdetén és alatt a 35. gesztációs héten vagy korábban született csecsemőknek, akik 6 hónapos kornál fiatalabbak a prevenció kezelés megkezdése előtt; 2 éves kor alatt olyan gyermekek esetében, akik az utóbbi hat hónapon belül bronchopulmonális dysplasia miatt kezelést igényeltek; 2 éves kor alatt, nem korrigált, kongenitális szívelégtelenségben szenvedő gyermekek részére. Amennyiben az oltás ellenére RSV infectio kerül igazolásra, a további oltások nem kerülhetnek finanszírozásra.

***OENO KÓD ÉS GYÓGYSZER HATÓANYAGÁNAK NEVE:***

06043 palivizumab

**KOMPETENCIA:      *INDIKÁLHAT/ALKALMAZHAT***

1122 Bács-Kiskun Megyei Kórház, Kecskemét

1349 Borsod-Abaúj-Zemplén Megyei Kórház és Egyetemi Oktató Kórház

1568 Fejér Megyei Szent György Egyetemi Oktató Kórház, Székesfehérvár

1640 Petz Aladár Megyei Oktató Kórház, Győr

1663 Soproni Erzsébet Oktató Kórház és Rehabilitációs Intézet

1876 Szent Borbála Kórház, Tatabánya

1928 Szent Lázár Megyei Kórház, Salgótarján

2324 Jász-Nagykun-Szolnok Megyei Hetényi Géza Kórház-Rendelőintézet

2425 Tolna Megyei Balassa János Kórház

2734 Zala Megyei Kórház

2872 Magyarországi Református Egyház Bethesda Gyermekkórháza

2877 Heim Pál Gyermekkórház

2880 Szent János Kórház és Észak-budai Egyesített Kórházak

2886 Péterfy Sándor utcai Kórház-Rendelőintézet és Baleseti Központ

2894 Debreceni Egyetem Klinikai Központ

2896 Gottsegen György Országos Kardiológiai Intézet

2912 Pécsi Tudományegyetem

2915 Semmelweis Egyetem

2917 Szegedi Tudományegyetem Szent-Györgyi Albert Klinikai Központ

K403 Magyar Honvédség Egészségügyi Központ

N585 Markhot Ferenc Oktatókórház és Rendelőintézet, Eger

N594 Csolnoky Ferenc Kórház, Veszprém

N595 Markusovszky Egyetemi Oktatókórház, Szombathely

N599 Szabolcs-Szatmár-Bereg Megyei Kórházak és Egyetemi Oktatókórház

R464 Békés Megyei Központi Kórház, Gyula

**13.**

**TÁMOGATOTT INDIKÁCIÓK:**

Primer immunhiányos állapotok immunglobulin szubsztitúciós kezelése, valamint a Kawasaki szindróma kezelése.

**OENO KÓD ÉS GYÓGYSZER HATÓANYAGÁNAK NEVE:**

06044 humán normál immunglobulin

**KOMPETENCIA: INDIKÁLHAT/ALKALMAZHAT**

1349 Borsod-Abaúj-Zemplén Megyei Kórház és Egyetemi Oktató Kórház

2877 Heim Pál Gyermekkorház

2878 Egyesített Szent István és Szent László Kórház-Rendelőintézet

2894 Debreceni Egyetem Klinikai Központ

2912 Pécsi Tudományegyetem

2915 Semmelweis Egyetem

2917 Szegedi Tudományegyetem Szent-Györgyi Albert Klinikai Központ

N595 Markusovszky Egyetemi Oktatókórház, Szombathely

N599 Szabolcs-Szatmár-Bereg Megyei Kórházak és Egyetemi Oktatókórház

**14. pont**

**TÁMOGATOTT INDIKÁCIÓK:**

Előrehaladott (nem reszekábilis vagy metasztatikus) melanomában szenvedő felnőtt betegek kezelésére.

**OENO KÓD ÉS GYÓGYSZER HATÓANYAGÁNAK NEVE:**

xxxxxx nivolumab

xxxxxx pembrolizumab

xxxxxx ipilimumab

xxxxxx dabrafenib

xxxxxx vemurafenib

**KOMPETENCIA: INDIKÁLHAT/ALKALMAZHAT**

2915 Semmelweis Egyetem, Budapest

2906 Országos Onkológiai Intézet, Budapest

2912 Pécsi Tudományegyetem Klinikai Központ

2917 Szegedi Tudományegyetem Szent-Györgyi Albert Klinikai Központ

2894 Debreceni Egyetem Klinikai Központ

N595 Markusovszky Egyetemi Oktatókórház, Szombathely

**15/a. pont**

**TÁMOGATOTT INDIKÁCIÓK:**

Metasztatizáló, kasztráció-rezisztens prosztatákban szenvedő, ECOG 0-1 felnőtt férfiak kezelésére, akiknek a betegsége docetaxel-alapú kemoterápia mellett vagy azt követően progrediált.

**OENO KÓD ÉS GYÓGYSZER HATÓANYAGÁNAK NEVE:**

xxxxxx abirateron-acetát

xxxxxx enzalutamid

**KOMPETENCIA: INDIKÁLHAT/ALKALMAZHAT**

2915 Semmelweis Egyetem, Budapest

2906 Országos Onkológiai Intézet, Budapest  
 2912 Pécsi Tudományegyetem Klinikai Központ  
 2917 Szegedi Tudományegyetem Szent-Györgyi Albert Klinikai Központ  
 2894 Debreceni Egyetem Klinikai Központ  
 N595 Markusovszky Egyetemi Oktatókórház, Szombathely

**15/b. pont****TÁMOGATOTT INDIKÁCIÓK:**

Tüneteket okozó csontáttétes, kasztráció-rezisztens prosztatatarák kezelésére, akiknél viscerális metasztázis nem ismert és hematológiai statusuk megfelelő.

**OENO KÓD ÉS GYÓGYSZER HATÓANYAGÁNAK NEVE:**

xxxxx rádiom-223-diklorid

**KOMPETENCIA: INDIKÁLHAT/ALKALMAZHAT**

2891 Uzsoki Utcai Kórház, Budapest  
 2915 Semmelweis Egyetem, Budapest  
 2906 Országos Onkológiai Intézet, Budapest  
 K403 Magyar Honvédség Egészségügyi Központ, Budapest  
 2912 Pécsi Tudományegyetem Klinikai Központ  
 2917 Szegedi Tudományegyetem Szent-Györgyi Albert Klinikai Központ  
 2894 Debreceni Egyetem Klinikai Központ  
 N595 Markusovszky Egyetemi Oktatókórház, Szombathely

”

**3. melléklet a .../2016. (...) EMMI rendelethez**

1. Az R1. 2. számú melléklet „A járóbeteg-szakellátás tevékenységi kódjai” megjelölésű része a „35850” megjelölésű sort követően a következő sorral egészül ki:

(Kód)	Index	Tevékenység megnevezése	Pont)
„35851	49	Izotópterápiás gyógyszerkészítmény beadásával kapcsolatos tevékenység	15 000”

2. Az R1. 2. számú melléklet „A járóbeteg-szakellátás tevékenységi kódjai” megjelölésű része a „43599” megjelölésű sort követően a következő sorral egészül ki, a „46010”, „46020”, „46030” megjelölésű sorok helyébe a következő sorok lépnek, és a rész a „46030” megjelölésű sort követően a következő sorokkal egészül ki:

(Kód)	Index	Tevékenység megnevezése	Pont)
„46 000	31	Várandósság rizikó-besorolása	3000
46 010		Első trimeszteri gondozási vizit alacsony kockázatú várandósságban	750
46 020		Második trimeszteri gondozási vizit alacsony kockázatú várandósságban	750
46 030		Harmadik trimeszteri gondozási vizit alacsony kockázatú várandósságban	750
46 040		Első trimeszteri gondozási vizit magas kockázatú várandósságban	750
46 050		Második trimeszteri gondozási vizit magas kockázatú várandósságban	750
46 060		Harmadik trimeszteri gondozási vizit magas kockázatú	750”

## várandósságban

3. Az R1. 2. számú melléklet „A járóbeteg-szakellátásban használt index/\* jelzésű eljárások az alábbi intézetekben végezhetők, a szakmai feltételektől és igényektől függően az OEP-pel kötött szerződésben meghatározott mennyiségi korlátozással” megjelölésű rész 1-48 pontjai helyébe a következő rendelkezések lépnek:

*(A járóbeteg-szakellátásban használt index/\* jelzésű eljárások az alábbi intézetekben végezhetők, a szakmai feltételektől és igényektől függően az OEP-pel kötött szerződésben meghatározott mennyiségi korlátozással)*

„1

- |      |   |
|------|---|
| 2073 | Tüdőgyógyintézet, Törökbálint   |
| 2137 | Somogy Megyei Kaposi Mór Oktató Kórház  |
| 2877 | Heim Pál Gyermekkorház  |
| 2894 | Debreceni Egyetem Klinikai Központ  |
| 2897 | Országos Korányi Tbc és Pulmonológiai Intézet   |
| 2903 | Országos Klinikai Idegtudományi Intézet   |
| 2912 | Pécsi Tudományegyetem   |
| 2915 | Semmelweis Egyetem  |
| 2917 | Szegedi Tudományegyetem Szent-Györgyi Albert Klinikai Központ                               |
| K403 | Magyar Honvédség Egészségügyi Központ   |
| N595 | Markusovszky Egyetemi Oktatókórház, Szombathely (csak a 1207C és 1207D OENO végzésére)      |
| N600 | Kenézy Gyula Kórház és Rendelőintézet, Debrecen (csak a 1207D OENO végzésére)               |
| 1/a  |   |
| 2880 | Szent János Kórház és Észak-budai Egyesített Kórházak                                       |
| 2917 | Szegedi Tudományegyetem Szent-Györgyi Albert Klinikai Központ (csak a 1207D OENO végzésére) |
| N511 | Szent Margit Kórház, Budapest   |
|      | Tóparti Szakambulancia Agárd (Pro Rekreatione Közhasznú. Np. Kft.)                          |

2

- |      |                    |
|------|--------------------|
| 2915 | Semmelweis Egyetem |
|------|--------------------|

2/a

- |      |   |
|------|---|
| 2894 | Debreceni Egyetem Klinikai Központ                            |
| 2903 | Országos Klinikai Idegtudományi Intézet                       |
| 2917 | Szegedi Tudományegyetem Szent-Györgyi Albert Klinikai Központ |
| K403 | Magyar Honvédség Egészségügyi Központ                         |

3

- |      |  |
|------|--|
| 1084 | Bajai Szent Rókus Kórház   |
| 1122 | Bács-Kiskun Megyei Kórház, Kecskemét                             |
| 1243 | Orosházi Kórház  |
| 1349 | Borsod-Abaúj-Zemplén Megyei Kórház és Egyetemi Oktató Kórház     |
| 1568 | Fejér Megyei Szent György Egyetemi Oktató Kórház, Székesfehérvár |

1663	Soproni Erzsébet Oktató Kórház és Rehabilitációs Intézet
1928	Szent Lázár Megyei Kórház, Salgótarján
2010	Pest Megyei Flór Ferenc Kórház, Kistarcsa
2137	Somogy Megyei Kaposi Mór Oktató Kórház
2324	Jász-Nagykun-Szolnok Megyei Hetényi Géza Kórház-Rendelőintézet
2425	Tolna Megyei Balassa János Kórház
2586	Gróf Esterházy Kórház és Rendelőintézeti Szakrendelő, Pápa
2734	Zala Megyei Kórház
2747	Kanizsai Dorottya Kórház, Nagykanizsa
2873	Bajcsy-Zsilinszky Kórház és Rendelőintézet
2877	Heim Pál Gyermekkorház
2878	Egyesített Szent István és Szent László Kórház-Rendelőintézet
2879	Jahn Ferenc Dél-pesti Kórház
2880	Szent János Kórház és Észak-budai Egyesített Kórházak
2891	Uzsoki utcai Kórház
2894	Debreceni Egyetem Klinikai Központ
2912	Pécsi Tudományegyetem
2913	Országos Orvosi Rehabilitációs Intézet
2915	Semmelweis Egyetem
2917	Szegedi Tudományegyetem Szent-Györgyi Albert Klinikai Központ
4588	Parád-fürdői Állami Kórház
C353	URO-CLIN Egészségügyi Szolgáltató és Kereskedelmi Kft., Pécs
K403	Magyar Honvédség Egészségügyi Központ
N582	Dombóvári Szent Lukács Kórház
N585	Markhot Ferenc Oktatókórház és Rendelőintézet, Eger
N587	Miskolci Semmelweis Kórház és Egyetemi Oktatókórház
N590	Kiskunhalasi Semmelweis Kórház
N594	Csolnoky Ferenc Kórház, Veszprém
N599	Szabolcs-Szatmár-Bereg Megyei Kórházak és Egyetemi Oktatókórház

4	
1084	Bajai Szent Rókus Kórház
1122	Bács-Kiskun Megyei Kórház, Kecskemét
1243	Orosházi Kórház
1349	Borsod-Abaúj-Zemplén Megyei Kórház és Egyetemi Oktató Kórház
1663	Soproni Erzsébet Oktató Kórház és Rehabilitációs Intézet
1928	Szent Lázár Megyei Kórház, Salgótarján
2010	Pest Megyei Flór Ferenc Kórház, Kistarcsa
2137	Somogy Megyei Kaposi Mór Oktató Kórház
2324	Jász-Nagykun-Szolnok Megyei Hetényi Géza Kórház-Rendelőintézet
2586	Gróf Esterházy Kórház és Rendelőintézeti Szakrendelő, Pápa
2747	Kanizsai Dorottya Kórház, Nagykanizsa
2873	Bajcsy-Zsilinszky Kórház és Rendelőintézet
2878	Egyesített Szent István és Szent László Kórház-Rendelőintézet
2879	Jahn Ferenc Dél-pesti Kórház
2880	Szent János Kórház és Észak-budai Egyesített Kórházak
2891	Uzsoki utcai Kórház



2894 Debreceni Egyetem Klinikai Központ  
 2912 Pécsi Tudományegyetem  
 2913 Országos Orvosi Rehabilitációs Intézet  
 2915 Semmelweis Egyetem  
 2917 Szegedi Tudományegyetem Szent-Györgyi Albert Klinikai Központ  
 4588 Parádfürdői Állami Kórház  
 C353 URO-CLIN Egészségügyi Szolgáltató és Kereskedelmi Kft., Pécs  
 K403 Magyar Honvédség Egészségügyi Központ  
 N582 Dombóvári Szent Lukács Kórház  
 N585 Markhot Ferenc Oktatókórház és Rendelőintézet, Eger  
 N587 Miskolci Semmelweis Kórház és Egyetemi Oktatókórház  
 N590 Kiskunhalasi Semmelweis Kórház  
 N594 Csolnoky Ferenc Kórház, Veszprém  
 N599 Szabolcs-Szatmár-Bereg Megyei Kórházak és Egyetemi Oktatókórház  
 N600 Kenézy Gyula Kórház és Rendelőintézet, Debrecen

5

1084 Bajai Szent Rókus Kórház  
 1122 Bács-Kiskun Megyei Kórház, Kecskemét  
 1243 Orosházi Kórház  
 1349 Borsod-Abaúj-Zemplén Megyei Kórház és Egyetemi Oktató Kórház  
 1568 Fejér Megyei Szent György Egyetemi Oktató Kórház, Székesfehérvár  
 1663 Soproni Erzsébet Oktató Kórház és Rehabilitációs Intézet  
 1928 Szent Lázár Megyei Kórház, Salgótarján  
 2010 Pest Megyei Flór Ferenc Kórház, Kistarcsa  
 2137 Somogy Megyei Kaposi Mór Oktató Kórház  
 2324 Jász-Nagykun-Szolnok Megyei Hetényi Géza Kórház-Rendelőintézet  
 2586 Gróf Esterházy Kórház és Rendelőintézeti Szakrendelő, Pápa  
 2734 Zala Megyei Kórház  
 2747 Kanizsai Dorottya Kórház, Nagykanizsa  
 2873 Bajcsy-Zsilinszky Kórház és Rendelőintézet  
 2878 Egyesített Szent István és Szent László Kórház-Rendelőintézet  
 2880 Szent János Kórház és Észak-budai Egyesített Kórházak  
 2891 Uzsoki utcai Kórház  
 2894 Debreceni Egyetem Klinikai Központ  
 2912 Pécsi Tudományegyetem  
 2913 Országos Orvosi Rehabilitációs Intézet  
 2915 Semmelweis Egyetem  
 2917 Szegedi Tudományegyetem Szent-Györgyi Albert Klinikai Központ  
 4588 Parádfürdői Állami Kórház  
 C353 URO-CLIN Egészségügyi Szolgáltató és Kereskedelmi Kft., Pécs  
 K403 Magyar Honvédség Egészségügyi Központ  
 N582 Dombóvári Szent Lukács Kórház  
 N585 Markhot Ferenc Oktatókórház és Rendelőintézet, Eger  
 N595 Markusovszky Egyetemi Oktatókórház, Szombathely  
 N599 Szabolcs-Szatmár-Bereg Megyei Kórházak és Egyetemi Oktatókórház  
 N600 Kenézy Gyula Kórház és Rendelőintézet, Debrecen

6

- 1928 Szent Lázár Megyei Kórház, Salgótarján
- 2010 Pest Megyei Flór Ferenc Kórház, Kistarcsa
- 2586 Gróf Esterházy Kórház és Rendelőintézet Szakrendelő, Pápa
- 2734 Zala Megyei Kórház
- 2747 Kanizsai Dorottya Kórház, Nagykanizsa
- 2873 Bajcsy-Zsilinszky Kórház és Rendelőintézet
- 2891 Uzsoki utcai Kórház
- 2894 Debreceni Egyetem Klinikai Központ
- 2912 Pécsi Tudományegyetem
- 2913 Országos Orvosi Rehabilitációs Intézet
- 2915 Semmelweis Egyetem
- 2917 Szegedi Tudományegyetem Szent-Györgyi Albert Klinikai Központ
- 4588 Parádafürdői Állami Kórház
- K403 Magyar Honvédség Egészségügyi Központ
- N582 Dombóvári Szent Lukács Kórház
- N585 Markhot Ferenc Oktatókórház és Rendelőintézet, Eger
- N594 Csolnoky Ferenc Kórház, Veszprém
- N599 Szabolcs-Szatmár-Bereg Megyei Kórházak és Egyetemi Oktatókórház

7

- 1928 Szent Lázár Megyei Kórház, Salgótarján
- 2010 Pest Megyei Flór Ferenc Kórház, Kistarcsa
- 2586 Gróf Esterházy Kórház és Rendelőintézet Szakrendelő, Pápa
- 2734 Zala Megyei Kórház
- 2747 Kanizsai Dorottya Kórház, Nagykanizsa
- 2873 Bajcsy-Zsilinszky Kórház és Rendelőintézet
- 2891 Uzsoki utcai Kórház
- 2912 Pécsi Tudományegyetem
- 2913 Országos Orvosi Rehabilitációs Intézet
- 2915 Semmelweis Egyetem
- 2917 Szegedi Tudományegyetem Szent-Györgyi Albert Klinikai Központ
- 4588 Parádafürdői Állami Kórház
- K403 Magyar Honvédség Egészségügyi Központ
- N582 Dombóvári Szent Lukács Kórház
- N590 Kiskunhalasi Semmelweis Kórház
- N599 Szabolcs-Szatmár-Bereg Megyei Kórházak és Egyetemi Oktatókórház

8

- 2879 Jahn Ferenc Dél-pesti Kórház
- 2894 Debreceni Egyetem Klinikai Központ
- 2912 Pécsi Tudományegyetem
- 2915 Semmelweis Egyetem
- 2917 Szegedi Tudományegyetem Szent-Györgyi Albert Klinikai Központ
- K403 Magyar Honvédség Egészségügyi Központ (csak a 21091, 2662N és 2662Q OENO végzésére)

9

- 2894 Debreceni Egyetem Klinikai Központ
- 2917 Szegedi Tudományegyetem Szent-Györgyi Albert Klinikai Központ
- K403 Magyar Honvédség Egészségügyi Központ

10

- 1568 Fejér Megyei Szent György Egyetemi Oktató Kórház, Székesfehérvár
- 1640 Petz Aladár Megyei Oktató Kórház, Győr
- 2734 Zala Megyei Kórház
- 2873 Bajcsy-Zsilinszky Kórház és Rendelőintézet
- 2893 Állami Szívkórház, Balatonfüred
- 2894 Debreceni Egyetem Klinikai Központ
- 2896 Gottsegen György Országos Kardiológiai Intézet
- 2912 Pécsi Tudományegyetem
- 2915 Semmelweis Egyetem
- 2917 Szegedi Tudományegyetem Szent-Györgyi Albert Klinikai Központ
- K403 Magyar Honvédség Egészségügyi Központ
- M915 Betegápoló Irgalmas Rend

11

- 1484 Csongrád Megyei Mellkasi Betegségek Szakkórháza, Deszk
- 1568 Fejér Megyei Szent György Egyetemi Oktató Kórház, Székesfehérvár
- 1640 Petz Aladár Megyei Oktató Kórház, Győr
- 1928 Szent Lázár Megyei Kórház, Salgótarján
- 2073 Tüdőgyógyintézet, Törökbálint
- 2137 Somogy Megyei Kaposi Mór Oktató Kórház
- 2425 Tolna Megyei Balassa János Kórház
- 2601 Veszprém Megyei Tüdőgyógyintézet, Farkasgyepű
- 2734 Zala Megyei Kórház
- 2894 Debreceni Egyetem Klinikai Központ
- 2897 Országos Korányi Tbc és Pulmonológiai Intézet
- 2899 Mátrai Gyógyintézet
- 2912 Pécsi Tudományegyetem
- 2915 Semmelweis Egyetem
- M874 Borsod-Abaúj-Zemplén Megyei Kormányhivatal
- N383 Komárom-Esztergom Megyei Kormányhivatal
- N585 Markhot Ferenc Oktatókórház és Rendelőintézet, Eger
- N595 Markusovszky Egyetemi Oktatókórház, Szombathely
- N599 Szabolcs-Szatmár-Bereg Megyei Kórházak és Egyetemi Oktatókórház
- R464 Békés Megyei Központi Kórház, Gyula

11/a

- 1122 Bács-Kiskun Megyei Kórház, Kecskemét
- 1349 Borsod-Abaúj-Zemplén Megyei Kórház és Egyetemi Oktató Kórház
- 1568 Fejér Megyei Szent György Egyetemi Oktató Kórház, Székesfehérvár
- 1640 Petz Aladár Megyei Oktató Kórház, Győr

## Tervezet

2010	Pest Megyei Flór Ferenc Kórház, Kistarcsa
2734	Zala Megyei Kórház
2873	Bajcsy-Zsilinszky Kórház és Rendelőintézet
2878	Egyesített Szent István és Szent László Kórház-Rendelőintézet
2880	Szent János Kórház és Észak-budai Egyesített Kórházak
2894	Debreceni Egyetem Klinikai Központ
2906	Országos Onkológiai Intézet
2912	Pécsi Tudományegyetem
2915	Semmelweis Egyetem
2917	Szegedi Tudományegyetem Szent-Györgyi Albert Klinikai Központ
K403	Magyar Honvédség Egészségügyi Központ
N585	Markhot Ferenc Oktatókórház és Rendelőintézet, Eger
N595	Markusovszky Egyetemi Oktatókórház, Szombathely
12	Az ebbe a csoportba tartozó beavatkozások az OEP-pel - OENO kódonként meghatározott keretszámba - kötött külön szerződés szerint finanszírozhatók.
1122	Bács-Kiskun Megyei Kórház, Kecskemét *
1349	Borsod-Abaúj-Zemplén Megyei Kórház és Egyetemi Oktató Kórház (csak 25053, 25564, 28920, 28930, 28931, 28932, 28933, 28934, 28935, 28936, 28937, 28939, 29881, 29950, 29960, 29970, 29971 OENO végzésére)
1568	Fejér Megyei Szent György Egyetemi Oktató Kórház, Székesfehérvár *
1640	Petz Aladár Megyei Oktató Kórház, Győr *
2010	Pest Megyei Flór Ferenc Kórház, Kistarcsa*
2734	Zala Megyei Kórház (csak a 29301 OENO végzésére)
2878	Egyesített Szent István és Szent László Kórház-Rendelőintézet
2894	Debreceni Egyetem Klinikai Központ
2897	Országos Korányi Tbc és Pulmonológiai Intézet
2906	Országos Onkológiai Intézet
2907	Országos Reumatológiai és Fizioterápiás Intézet
2912	Pécsi Tudományegyetem
2915	Semmelweis Egyetem
2917	Szegedi Tudományegyetem Szent-Györgyi Albert Klinikai Központ
3581	Országos Vérellátó Szolgálat
A946	Országos Epidemiológiai Központ
E123	Synlab Hungary Kft., Budapest
K403	Magyar Honvédség Egészségügyi Központ (csak a 25562, 25563, 25564, 25566, 28920, 28930, 28932, 28933, 28934, 28935, 28936, 28937, 28938, 28939, 28941, 28942, 28943, 28944, 28945, 29301, 29950, 29960, 29970, 29972, 29990 és 29991 OENO végzésére)
M840	Csongrád Megyei Kormányhivatal (csak a 25203, 28920, 28930, 28932, 28933 és 29950 OENO végzésére)
M874	Borsod-Abaúj-Zemplén Megyei Kormányhivatal (csak 25053, 25203, 25562, 25563, 28920, 28930, 28931, 28932, 28933, 28934, 28935, 28938, 28944, 28945, 28946, 29301, 29950, 29960, 29970, 29972) a 28938 csak a Mycobacterium tuberculosis kimutatására
M927	Veszprém Megyei Kormányhivatal (csak 25190, 25191, 25203, 25504, 25566, 25567, 26279, 26285, 26297, 28932, 28933, 28934, 28935, 28944, 28945, 28946, 29301, 29950, 29960)
N585	Markhot Ferenc Oktatókórház és Rendelőintézet, Eger

## Tervezet

N595 Markuszovszky Egyetemi Oktatókórház, Szombathely (csak a 25564, 25566, 25567, 28920 és 28935 OENO végzésére)

N599 Szabolcs-Szatmár-Bereg Megyei Kórházak és Egyetemi Oktatókórház (csak a 25564, 25566, 25567, 28920, 28934, 28939, 29301, 29950, 29960 OENO végzésére)

A \*-gal jelölt intézmények az Országos Laboratóriumi Intézet és az Országos Patológiai Intézet által készített, az egészségbiztosítás természetbeni ellátásai keretében végezhető molekuláris biológiai vizsgálatokról szóló módszertani levélben közölt patológiai indikációs körben végezhetik a 12 index-számmal jelölt eljárásokat, valamint az egyetemek és az Országos Onkológiai Intézet a 2893A OENO kódot is jelenthetik.

12/a

A komplex hepatitis diagnosztikában azok a laboratóriumok illetékesek a vizsgálatok elvégzésére és jelentésére, amelyek az OEP-pel kötött szolgáltatásvolumen szerződésben vállalják, hogy rendelkezésre állnak mind a 10 felsorolt vizsgálat vonatkozásában: 25504, 25566\*, 25567\*; 25569\*, 25572\*, 2627R, 2627S, 2627U, 2639E és 2639L\* kódszámú OENO. A szerződés megszüntetésre kerül, ha a laboratórium 14 napon belül nem tud eredményt biztosítani. (A 10 vizsgálat közül a \* jelölés nélküli OENO-k - ezen szerződésen kívül - továbbra is végezhetők a kompetencia szinteknek megfelelően.)

13

3581 Országos Vérellátó Szolgálat

14

2894 Debreceni Egyetem Klinikai Központ

2907 Országos Reumatológiai és Fizioterápiás Intézet

2912 Pécsi Tudományegyetem

2915 Semmelweis Egyetem

2917 Szegedi Tudományegyetem Szent-Györgyi Albert Klinikai Központ

3581 Országos Vérellátó Szolgálat

K403 Magyar Honvédség Egészségügyi Központ (csak a 2640K OENO végzésére)

15

1349 Borsod-Abaúj-Zemplén Megyei Kórház és Egyetemi Oktató Kórház

2137 Somogy Megyei Kaposi Mór Oktató Kórház

2734 Zala Megyei Kórház

2878 Egyesített Szent István és Szent László Kórház-Rendelőintézet

2894 Debreceni Egyetem Klinikai Központ

2907 Országos Reumatológiai és Fizioterápiás Intézet

2912 Pécsi Tudományegyetem

2915 Semmelweis Egyetem

2917 Szegedi Tudományegyetem Szent-Györgyi Albert Klinikai Központ

K403 Magyar Honvédség Egészségügyi Központ

N595 Markuszovszky Egyetemi Oktatókórház, Szombathely

16

2894 Debreceni Egyetem Klinikai Központ

2906 Országos Onkológiai Intézet

## Tervezet

2912	Pécsi Tudományegyetem
2915	Semmelweis Egyetem
2917	Szegedi Tudományegyetem Szent-Györgyi Albert Klinikai Központ
K403	Magyar Honvédség Egészségügyi Központ
17	
1349	Borsod-Abaúj-Zemplén Megyei Kórház és Egyetemi Oktató Kórház
2734	Zala Megyei Kórház (csak a 29301 OENO végzésére)
2878	Egyesített Szent István és Szent László Kórház-Rendelőintézet
2894	Debreceni Egyetem Klinikai Központ
2897	Országos Korányi Tbc és Pulmonológiai Intézet (csak a 28730 kódszámú tevékenység végzésére jogosult, Mycobakterium tuberculosis infekció vizsgálata esetén)
2907	Országos Reumatológiai és Fizioterápiás Intézet
2912	Pécsi Tudományegyetem
2915	Semmelweis Egyetem
2917	Szegedi Tudományegyetem Szent-Györgyi Albert Klinikai Központ
K403	Magyar Honvédség Egészségügyi Központ
N595	Markusovszky Egyetemi Oktatókórház, Szombathely
18	
2894	Debreceni Egyetem Klinikai Központ
2912	Pécsi Tudományegyetem
2915	Semmelweis Egyetem
2917	Szegedi Tudományegyetem Szent-Györgyi Albert Klinikai Központ
K403	Magyar Honvédség Egészségügyi Központ
19	
1349	Borsod-Abaúj-Zemplén Megyei Kórház és Egyetemi Oktató Kórház
2878	Egyesített Szent István és Szent László Kórház-Rendelőintézet
2894	Debreceni Egyetem Klinikai Központ
2907	Országos Reumatológiai és Fizioterápiás Intézet
2912	Pécsi Tudományegyetem
2915	Semmelweis Egyetem
2917	Szegedi Tudományegyetem Szent-Györgyi Albert Klinikai Központ
3581	Országos Vérellátó Szolgálat
K403	Magyar Honvédség Egészségügyi Központ
N595	Markusovszky Egyetemi Oktatókórház, Szombathely
20	
1349	Borsod-Abaúj-Zemplén Megyei Kórház és Egyetemi Oktató Kórház
1568	Fejér Megyei Szent György Egyetemi Oktató Kórház, Székesfehérvár
1876	Szent Borbála Kórház, Tataháza
2137	Somogy Megyei Kaposi Mór Oktató Kórház
2894	Debreceni Egyetem Klinikai Központ
2903	Országos Klinikai Idegtudományi Intézet
2912	Pécsi Tudományegyetem
2915	Semmelweis Egyetem

## Tervezet

2917	Szegedi Tudományegyetem Szent-Györgyi Albert Klinikai Központ
N595	Markusovszky Egyetemi Oktatókórház, Szombathely
21	
2891	Uzsoki utcai Kórház
2893	Állami Szívkórház, Balatonfüred
2894	Debreceni Egyetem Klinikai Központ
2896	Gottsegen György Országos Kardiológiai Intézet
2912	Pécsi Tudományegyetem
2915	Semmelweis Egyetem
2917	Szegedi Tudományegyetem Szent-Györgyi Albert Klinikai Központ
K403	Magyar Honvédség Egészségügyi Központ
22	
2894	Debreceni Egyetem Klinikai Központ
2912	Pécsi Tudományegyetem
2915	Semmelweis Egyetem
2917	Szegedi Tudományegyetem Szent-Györgyi Albert Klinikai Központ
K403	Magyar Honvédség Egészségügyi Központ
23	
2891	Uzsoki utcai Kórház
2894	Debreceni Egyetem Klinikai Központ
2906	Országos Onkológiai Intézet
2912	Pécsi Tudományegyetem
2915	Semmelweis Egyetem
2917	Szegedi Tudományegyetem Szent-Györgyi Albert Klinikai Központ
K403	Magyar Honvédség Egészségügyi Központ
24	
1122	Bács-Kiskun Megyei Kórház, Kecskemét
1349	Borsod-Abaúj-Zemplén Megyei Kórház és Egyetemi Oktató Kórház
1640	Petz Aladár Megyei Oktató Kórház, Győr
2886	Péterfy Sándor utcai Kórház-Rendelőintézet és Baleseti Központ
2891	Uzsoki utcai Kórház
2894	Debreceni Egyetem Klinikai Központ
2906	Országos Onkológiai Intézet
2912	Pécsi Tudományegyetem
2915	Semmelweis Egyetem
2917	Szegedi Tudományegyetem Szent-Györgyi Albert Klinikai Központ
K403	Magyar Honvédség Egészségügyi Központ
N585	Markhot Ferenc Oktatókórház és Rendelőintézet, Eger
N595	Markusovszky Egyetemi Oktatókórház, Szombathely
N599	Szabolcs-Szatmár-Bereg Megyei Kórházak és Egyetemi Oktatókórház
N600	Kenézy Gyula Kórház és Rendelőintézet, Debrecen (csak a 35274 OENO végzésére)
R464	Békés Megyei Központi Kórház, Gyula

25	
2894	Debreceni Egyetem Klinikai Központ
2903	Országos Klinikai Idegtudományi Intézet
2912	Pécsi Tudományegyetem
2915	Semmelweis Egyetem
2917	Szegedi Tudományegyetem Szent-Györgyi Albert Klinikai Központ
K403	Magyar Honvédség Egészségügyi Központ
26	
2894	Debreceni Egyetem Klinikai Központ
27	
1084	Bajai Szent Rókus Kórház
1122	Bács-Kiskun Megyei Kórház, Kecskemét
1349	Borsod-Abaúj-Zemplén Megyei Kórház és Egyetemi Oktató Kórház
1568	Fejér Megyei Szent György Egyetemi Oktató Kórház, Székesfehérvár
1663	Soproni Erzsébet Oktató Kórház és Rehabilitációs Intézet
2734	Zala Megyei Kórház
2747	Kanizsai Dorottya Kórház, Nagykanizsa
2873	Bajcsy-Zsilinszky Kórház és Rendelőintézet
2879	Jahn Ferenc Dél-pesti Kórház
2880	Szent János Kórház és Észak-budai Egyesített Kórházak
2886	Péterfy Sándor utcai Kórház-Rendelőintézet és Baleseti Központ
2889	Szent Imre Kórház
2894	Debreceni Egyetem Klinikai Központ
2896	Gottsegen György Országos Kardiológiai Intézet
2912	Pécsi Tudományegyetem
2915	Semmelweis Egyetem
2917	Szegedi Tudományegyetem Szent-Györgyi Albert Klinikai Központ
K403	Magyar Honvédség Egészségügyi Központ
N511	Szent Margit Kórház, Budapest
N585	Markhot Ferenc Oktatókórház és Rendelőintézet, Eger
N599	Szabolcs-Szatmár-Bereg Megyei Kórházak és Egyetemi Oktatókórház
R464	Békés Megyei Központi Kórház, Gyula
28	
1568	Fejér Megyei Szent György Egyetemi Oktató Kórház, Székesfehérvár
2734	Zala Megyei Kórház (csak a 29 301 OENO végzésére)
2873	Bajcsy-Zsilinszky Kórház és Rendelőintézet
2880	Szent János Kórház és Észak-budai Egyesített Kórházak
2886	Péterfy Sándor utcai Kórház-Rendelőintézet és Baleseti Központ
2889	Szent Imre Kórház
2894	Debreceni Egyetem Klinikai Központ
2896	Gottsegen György Országos Kardiológiai Intézet
2912	Pécsi Tudományegyetem
2915	Semmelweis Egyetem



2917	Szegedi Tudományegyetem Szent-Györgyi Albert Klinikai Központ
K403	Magyar Honvédség Egészségügyi Központ
29	
0197	Diagnoscan Magyarország Kft., Győr
0765	HT Medical Center Egészségügyi Kereskedelmi és Szolgáltató Kft., Budapest
1064	Egyesített Egészségügyi Intézmények, Pécs
1084	Bajai Szent Rókus Kórház
1122	Bács-Kiskun Megyei Kórház, Kecskemét
1243	Orosházi Kórház
1349	Borsod-Abaúj-Zemplén Megyei Kórház és Egyetemi Oktató Kórház
1454	Csongrád Megyei Egészségügyi Ellátó Központ Hódmezővásárhely - Makó
1487	Dr. Bugyi István Kórház, Szentes
1568	Fejér Megyei Szent György Egyetemi Oktató Kórház, Székesfehérvár
1601	Csornai Margit Kórház
1663	Soproni Erzsébet Oktató Kórház és Rehabilitációs Intézet
1876	Szent Borbála Kórház, Tatabánya
1928	Szent Lázár Megyei Kórház, Salgótarján
2010	Pest Megyei Flór Ferenc Kórház, Kistarcsa
2095	Jávorszky Ödön Kórház, Vác
2137	Somogy Megyei Kaposi Mór Oktató Kórház
2324	Jász-Nagykun-Szolnok Megyei Hetényi Géza Kórház-Rendelőintézet
2425	Tolna Megyei Balassa János Kórház
2734	Zala Megyei Kórház
2747	Kanizsai Dorottya Kórház, Nagykanizsa
2880	Szent János Kórház és Észak-budai Egyesített Kórházak
2889	Szent Imre Kórház
2891	Uzsoki utcai Kórház
2894	Debreceni Egyetem Klinikai Központ
2906	Országos Onkológiai Intézet
2912	Pécsi Tudományegyetem
2917	Szegedi Tudományegyetem Szent-Györgyi Albert Klinikai Központ
C873	MammAlba Egészségügyi Szolgáltató és Kereskedelmi Kft., Székesfehérvár
K403	Magyar Honvédség Egészségügyi Központ
K620	Ferencvárosi Egészségügyi Szolgáltató Kiemelkedően Közhasznú Nonprofit Kft.
N511	Szent Margit Kórház, Budapest
N585	Markhot Ferenc Oktatókórház és Rendelőintézet, Eger
N587	Miskolci Semmelweis Kórház és Egyetemi Oktatókórház
N593	Toldy Ferenc Kórház és Rendelőintézet, Cegléd
N594	Csolnoky Ferenc Kórház, Veszprém
N595	Markusovszky Egyetemi Oktatókórház, Szombathely
N599	Szabolcs-Szatmár-Bereg Megyei Kórházak és Egyetemi Oktatókórház
N600	Kenézy Gyula Kórház és Rendelőintézet, Debrecen
R464	Békés Megyei Központi Kórház, Gyula
	Tokaji Egészségfejlesztő Központ Nonpr. Kft.
	Újpesti Egészségügyi Nonprofit Kft.

- 29/b A külön jogszabályban szabályozott többletkapacitás befogadási eljárás során azon intézmények jelenthetik, ahol alkalmazásban áll olyan szakorvos, aki a Egészségügyi Szakmai Kollégium Tüdőgyógyászat Tagozata által igazolt szakirányú tanfolyamot elvégezte.
- 29/c Az életkorhoz kötött kötelező szűrővizsgálatot jelentheti
- 2915 Semmelweis Egyetem
- 2917 Szegedi Tudományegyetem Szent-Györgyi Albert Klinikai Központ
- 30
- 1122 Bács-Kiskun Megyei Kórház, Kecskemét
- 1243 Orosházi Kórház
- 1349 Borsod-Abaúj-Zemplén Megyei Kórház és Egyetemi Oktató Kórház
- 1407 Sátoraljaújhelyi Erzsébet Kórház
- 1568 Fejér Megyei Szent György Egyetemi Oktató Kórház, Székesfehérvár
- 1601 Csornai Margit Kórház
- 1640 Petz Aladár Megyei Oktató Kórház, Győr
- 1683 Gróf Tisza István Kórház, Berettyóújfalu
- 1928 Szent Lázár Megyei Kórház, Salgótarján
- 2010 Pest Megyei Flór Ferenc Kórház, Kistarcsa
- 2049 Szent Rókus Kórház és Intézményei
- 2095 Jávorszky Ödön Kórház, Vác
- 2137 Somogy Megyei Kaposi Mór Oktató Kórház
- 2324 Jász-Nagykun-Szolnok Megyei Hetényi Géza Kórház-Rendelőintézet
- 2425 Tolna Megyei Balassa János Kórház
- 2734 Zala Megyei Kórház
- 2878 Egyesített Szent István és Szent László Kórház-Rendelőintézet
- 2880 Szent János Kórház és Észak-budai Egyesített Kórházak
- 2886 Péterfy Sándor utcai Kórház-Rendelőintézet és Baleseti Központ
- 2887 Nyíró Gyula Kórház-Országos Pszichiátriai és Addiktológiai Intézet
- 2889 Szent Imre Kórház
- 2890 Károlyi Sándor Kórház
- 2891 Uzsoki utcai Kórház
- 2906 Országos Onkológiai Intézet
- 2912 Pécsi Tudományegyetem
- 2915 Semmelweis Egyetem
- 2917 Szegedi Tudományegyetem Szent-Györgyi Albert Klinikai Központ
- 8800 Sejt diagnosztika Budapest Egészségügyi Kft., Budapest
- 8801 Dr. Szalay László, Győr
- K403 Magyar Honvédség Egészségügyi Központ
- M934 Szent Pantaleon Kórház-Rendelőintézet Dunaújváros
- N511 Szent Margit Kórház, Budapest
- N581 Albert Schweitzer Kórház-Rendelőintézet, Hatvan
- N582 Dombóvári Szent Lukács Kórház
- N585 Markhot Ferenc Oktatókórház és Rendelőintézet, Eger
- N587 Miskolci Semmelweis Kórház és Egyetemi Oktatókórház

N593	Toldy Ferenc Kórház és Rendelőintézet, Cegléd
N594	Csolnoky Ferenc Kórház, Veszprém
N595	Markusovszky Egyetemi Oktatókórház, Szombathely
N599	Szabolcs-Szatmár-Bereg Megyei Kórházak és Egyetemi Oktatókórház
N600	Kenézy Gyula Kórház és Rendelőintézet, Debrecen
N682	Bugát Pál Kórház, Gyöngyös
R464	Békés Megyei Központi Kórház, Gyula
	Egészségügyi eljárások, amelyeket csak a tevékenységre érvényes szerződéssel rendelkező
31	szolgáltatók számolhatnak el.
2877	Heim Pál Gyermekkórház
2879	Jahn Ferenc Dél-pesti Kórház
2889	Szent Imre Kórház
2912	Pécsi Tudományegyetem
2917	Szegedi Tudományegyetem Szent-Györgyi Albert Klinikai Központ
N581	Albert Schweitzer Kórház-Rendelőintézet, Hatvan
32	
0197	Diagnoscan Magyarország Kft., Győr
1349	Borsod-Abaúj-Zemplén Megyei Kórház és Egyetemi Oktató Kórház
1568	Fejér Megyei Szent György Egyetemi Oktató Kórház, Székesfehérvár
1663	Soproni Erzsébet Oktató Kórház és Rehabilitációs Intézet
2873	Bajcsy-Zsilinszky Kórház és Rendelőintézet
2879	Jahn Ferenc Dél-pesti Kórház
2886	Péterfy Sándor utcai Kórház-Rendelőintézet és Baleseti Központ
2894	Debreceni Egyetem Klinikai Központ
2912	Pécsi Tudományegyetem
2915	Semmelweis Egyetem
2917	Szegedi Tudományegyetem Szent-Györgyi Albert Klinikai Központ
4024	Diagnoscan Magyarország Kft., Budapest
8943	MEDIWORLD PLUS Egészségügyi Szolgáltató és Tanácsadó Kft., Szolnok
H275	Kaposvári Egyetem
N594	Csolnoky Ferenc Kórház, Veszprém
N595	Markusovszky Egyetemi Oktatókórház, Szombathely
33	
34	
35	Csak Tüdőszűrő Állomások jelenthetik
37	
1122	Bács-Kiskun Megyei Kórház, Kecskemét
1349	Borsod-Abaúj-Zemplén Megyei Kórház és Egyetemi Oktató Kórház
1568	Fejér Megyei Szent György Egyetemi Oktató Kórház, Székesfehérvár
1640	Petz Aladár Megyei Oktató Kórház, Győr
2878	Egyesített Szent István és Szent László Kórház-Rendelőintézet
2894	Debreceni Egyetem Klinikai Központ

## Tervezet

2906	Országos Onkológiai Intézet
2912	Pécsi Tudományegyetem
2915	Semmelweis Egyetem
2917	Szegedi Tudományegyetem Szent-Györgyi Albert Klinikai Központ
K403	Magyar Honvédség Egészségügyi Központ
N587	Miskolci Semmelweis Kórház és Egyetemi Oktatókórház
N595	Markusovszky Egyetemi Oktatókórház, Szombathely
N599	Szabolcs-Szatmár-Bereg Megyei Kórházak és Egyetemi Oktatókórház
38	
2894	Debreceni Egyetem Klinikai Központ
2906	Országos Onkológiai Intézet
2912	Pécsi Tudományegyetem
2915	Semmelweis Egyetem
2917	Szegedi Tudományegyetem Szent-Györgyi Albert Klinikai Központ
39	
1349	Borsod-Abaúj-Zemplén Megyei Kórház és Egyetemi Oktató Kórház (csak a 85712 és 85714 OENO végzésére)
1640	Petz Aladár Megyei Oktató Kórház, Győr (csak a 85712 és 85714 OENO végzésére)
2425	Tolna Megyei Balassa János Kórház
2734	Zala Megyei Kórház
2872	Magyarországi Református Egyház Bethesda Gyermekkórháza
2879	Jahn Ferenc Dél-pesti Kórház (csak a 85712 és 85714 OENO végzésére)
2894	Debreceni Egyetem Klinikai Központ
2903	Országos Klinikai Idegtudományi Intézet
2912	Pécsi Tudományegyetem
2915	Semmelweis Egyetem
2917	Szegedi Tudományegyetem Szent-Györgyi Albert Klinikai Központ
K403	Magyar Honvédség Egészségügyi Központ
N595	Markusovszky Egyetemi Oktatókórház, Szombathely
N599	Szabolcs-Szatmár-Bereg Megyei Kórházak és Egyetemi Oktatókórház
40	
0197	Diagnoscan Magyarország Kft., Győr
0761	Huniko Egészségügyi Szolgáltató és Kereskedelmi Kft., Kistarcsa
1349	Borsod-Abaúj-Zemplén Megyei Kórház és Egyetemi Oktató Kórház
1568	Fejér Megyei Szent György Egyetemi Oktató Kórház, Székesfehérvár
1663	Soproni Erzsébet Oktató Kórház és Rehabilitációs Intézet
2734	Zala Megyei Kórház
2873	Bajcsy-Zsilinszky Kórház és Rendelőintézet
2877	Heim Pál Gyermekkórház
2879	Jahn Ferenc Dél-pesti Kórház
2894	Debreceni Egyetem Klinikai Központ
2912	Pécsi Tudományegyetem
2915	Semmelweis Egyetem
2917	Szegedi Tudományegyetem Szent-Györgyi Albert Klinikai Központ

4024	Diagnoscan Magyarország Kft., Budapest
4304	NEURO CT Kft., Pécs
H275	Kaposvári Egyetem
N581	Albert Schweitzer Kórház-Rendelőintézet, Hatvan
N595	Markusovszky Egyetemi Oktatókórház, Szombathely
41	
0197	Diagnoscan Magyarország Kft., Győr
0761	Huniko Egészségügyi Szolgáltató és Kereskedelmi Kft., Kistarcsa
1349	Borsod-Abaúj-Zemplén Megyei Kórház és Egyetemi Oktató Kórház
2734	Zala Megyei Kórház
2877	Heim Pál Gyermekkórház
2879	Jahn Ferenc Dél-pesti Kórház
2894	Debreceni Egyetem Klinikai Központ
2912	Pécsi Tudományegyetem
2915	Semmelweis Egyetem
2917	Szegedi Tudományegyetem Szent-Györgyi Albert Klinikai Központ
4024	Diagnoscan Magyarország Kft., Budapest
4304	NEURO CT Kft., Pécs
H275	Kaposvári Egyetem
N581	Albert Schweitzer Kórház-Rendelőintézet, Hatvan
42	
0761	Huniko Egészségügyi Szolgáltató és Kereskedelmi Kft., Kistarcsa
1349	Borsod-Abaúj-Zemplén Megyei Kórház és Egyetemi Oktató Kórház
2877	Heim Pál Gyermekkórház
2912	Pécsi Tudományegyetem
2917	Szegedi Tudományegyetem Szent-Györgyi Albert Klinikai Központ
H275	Kaposvári Egyetem
K403	Magyar Honvédség Egészségügyi Központ
N581	Albert Schweitzer Kórház-Rendelőintézet, Hatvan
43	
0197	Diagnoscan Magyarország Kft., Győr
0761	Huniko Egészségügyi Szolgáltató és Kereskedelmi Kft., Kistarcsa
1349	Borsod-Abaúj-Zemplén Megyei Kórház és Egyetemi Oktató Kórház
2734	Zala Megyei Kórház
2873	Bajcsy-Zsilinszky Kórház és Rendelőintézet
2877	Heim Pál Gyermekkórház
2879	Jahn Ferenc Dél-pesti Kórház
2894	Debreceni Egyetem Klinikai Központ
2912	Pécsi Tudományegyetem
2915	Semmelweis Egyetem
2917	Szegedi Tudományegyetem Szent-Györgyi Albert Klinikai Központ
4024	Diagnoscan Magyarország Kft., Budapest
4304	NEURO CT Kft., Pécs
H275	Kaposvári Egyetem

N581	Albert Schweitzer Kórház-Rendelőintézet, Hatvan
44	
1349	Borsod-Abaúj-Zemplén Megyei Kórház és Egyetemi Oktató Kórház
1568	Fejér Megyei Szent György Egyetemi Oktató Kórház, Székesfehérvár
1640	Petz Aladár Megyei Oktató Kórház, Győr
1865	Vaszary Kolos Kórház, Esztergom
2137	Somogy Megyei Kaposi Mór Oktató Kórház
2734	Zala Megyei Kórház
2877	Heim Pál Gyermekkorház
2880	Szent János Kórház és Észak-budai Egyesített Kórházak
2894	Debreceni Egyetem Klinikai Központ
2912	Pécsi Tudományegyetem
2915	Semmelweis Egyetem
2917	Szegedi Tudományegyetem Szent-Györgyi Albert Klinikai Központ
K403	Magyar Honvédség Egészségügyi Központ
N511	Szent Margit Kórház, Budapest
N595	Markusovszky Egyetemi Oktatókórház, Szombathely
N599	Szabolcs-Szatmár-Bereg Megyei Kórházak és Egyetemi Oktatókórház
R464	Békés Megyei Központi Kórház, Gyula
45	
1349	Borsod-Abaúj-Zemplén Megyei Kórház és Egyetemi Oktató Kórház
2886	Péterfy Sándor utcai Kórház-Rendelőintézet és Baleseti Központ
2894	Debreceni Egyetem Klinikai Központ
2912	Pécsi Tudományegyetem
2915	Semmelweis Egyetem
2917	Szegedi Tudományegyetem Szent-Györgyi Albert Klinikai Központ
K403	Magyar Honvédség Egészségügyi Központ
46	
1122	Bács-Kiskun Megyei Kórház, Kecskemét
1349	Borsod-Abaúj-Zemplén Megyei Kórház és Egyetemi Oktató Kórház
1640	Petz Aladár Megyei Oktató Kórház, Győr
1663	Soproni Erzsébet Oktató Kórház és Rehabilitációs Intézet
2137	Somogy Megyei Kaposi Mór Oktató Kórház
2324	Jász-Nagykun-Szolnok Megyei Hetényi Géza Kórház-Rendelőintézet
2734	Zala Megyei Kórház
2877	Heim Pál Gyermekkorház
2878	Egyesített Szent István és Szent László Kórház-Rendelőintézet
2889	Szent Imre Kórház
2891	Uzsoki utcai Kórház
2894	Debreceni Egyetem Klinikai Központ
2906	Országos Onkológiai Intézet
2912	Pécsi Tudományegyetem
2915	Semmelweis Egyetem
2917	Szegedi Tudományegyetem Szent-Györgyi Albert Klinikai Központ

K403 Magyar Honvédség Egészségügyi Központ  
 N585 Markhot Ferenc Oktatókórház és Rendelőintézet, Eger  
 N594 Csolnoky Ferenc Kórház, Veszprém  
 N595 Markusovszky Egyetemi Oktatókórház, Szombathely  
 N599 Szabolcs-Szatmár-Bereg Megyei Kórházak és Egyetemi Oktatókórház  
 R464 Békés Megyei Központi Kórház, Gyula

47  
 N402 Budapest Főváros Kormányhivatala

48  
 5087 Dévény Anna Alapítvány, Budapest  
 Tóparti Szakambulancia Agárd (Pro Rekreatione Közhasznú. Np. Kft.)

49  
 2906 Országos Onkológiai Intézet, Budapest  
 2891 Uzsoki Utcai Kórház, Budapest  
 K403 Magyar Honvédség Egészségügyi Központ, Budapest  
 2912 Pécsi Tudományegyetem Klinikai Központ  
 2917 Szegedi Tudományegyetem Szent-Györgyi Albert Klinikai Központ  
 2894 Debreceni Egyetem Klinikai Központ  
 N595 Szombathely, Markusovszky Egyetemi Oktatókórház  
 2915 Semmelweis Egyetem, Budapest

”

#### 4. melléklet a .../2016. (...) EMMI rendelethez

1. Az R1. 2. számú melléklet „A járóbeteg-szakellátás tevékenységi kódjai” megjelölésű része a „29050” megjelölésű sort követően a következő sorral egészül ki:

(Kód)	Index	Tevékenység megnevezése	Pont)
„29051		Szövetteni vizsgálat agyi prion fertőzés gyanúja miatt végzett immunhisztokémiai reakció alkalmazása esetén	2797”

2. Az R1. 2. számú melléklet „A járóbeteg-szakellátásban használt index/\* jelzésű eljárások az alábbi intézetekben végezhetők, a szakmai feltételektől és igényektől függően az OEP-pel kötött szerződésben meghatározott mennyiségi korlátozással” megjelölésű rész a következő 50 ponttal egészül ki:

„50  
 2915 Semmelweis Egyetem, Budapest  
 Neuropathológia és Prionbetegség Referencia Központ”

#### 5. melléklet a .../2016. (...) EMMI rendelethez

Az R1. 2/A. számú mellékletében foglalt táblázat „88460” megjelölésű sora helyébe a következő rendelkezés lép:

(OENO	Megnevezés	Megjegyzés)
„88460	Vérvétel	mintavételi csövenként 1; terhelés esetén 7; megjelenésenként 5 Kizárva: 88463”

6. melléklet a .../2016. (...) EMMI rendelethez

(külön dokumentumban)

7. melléklet a .../2016. (...) EMMI rendelethez

„8. számú melléklet a 9/1993. (IV. 2.) NM rendelethez

**Nagy értékű, országosan nem elterjedt műtéti eljárások, beavatkozások díjtételei**

1.	OENO	Megnevezés	Díjtétel (E Ft)
	25510	Cadaver donor vércsoport és virológiai vizsgálatai	81,3

**Elszámolásra jogosult intézetek:**

3581 Országos Véréllátó Szolgálat

2.	OENO	Megnevezés	Díjtétel (E Ft)
	26450	Cadaver donor immunológiai (HLA) vizsgálatai	120

**Elszámolásra jogosult intézetek:**

3581 Országos Véréllátó Szolgálat

3.	OENO	Megnevezés	Díjtétel (E Ft)
	35950	Agy PET/CT vizsgálata	192
	35960	Egésztest PET/CT vizsgálata	192
	35970	Egy testtájék PET/CT vizsgálata	105

**Elszámolásra jogosult intézetek:**

1122 Bács-Kiskun Megyei Kórház, Kecskemét

2894 Debreceni Egyetem Klinikai Központ

2906 Országos Onkológiai Intézet

2912 Pécsi Tudományegyetem

2915 Semmelweis Egyetem

2917 Szegedi Tudományegyetem Szent-Györgyi Albert Klinikai Központ

H275 Kaposvári Egyetem

H784 Scanomed Orvosi, Diagnosztikai, Kutató és Oktató Kft., Budapest

H785 Pozitron-Diagnosztika Egészségügyi Szolgáltató Kft., Budapest

**A PET/CT vizsgálatért járó finanszírozási díj az alábbi indikációkban számolható el:**



Tervezet

Indikáció megnevezése	BNO csoport
Fej és nyaki neopláziák*	C00-C14, C30-C32
Az agy és gerincvelő rosszindulatú és ismeretlen viselkedésű daganatai*	C70-72, D42-D43
Pajzsmirigyrák*	C73H0
Szoliter pulmonális nodule differenciál-diagnosztika*	R91H0
Nem-kissejtes tüdőrák (NSCPC)*	C34
Nyelőcsőrák*	C15
Colorectalis carcinoma*	C18-C21
Lymphoma**	C81-C83, C8510-C8590
Melanoma malignum*	C43
Emlőrák*	C50
Méhnyakrák*	C53
Epilepszia műtét előtti kivizsgálása 18 év alatt***	G4000, G4030
Tüdőtranszplantáció előtti kivizsgálás 50 év felett****	D86.0; D86.1; D86.2; D86.8; D86.9; J47; I27.0; I27.8; J84.1; J84.8; J84.9; E84.0; E84.1; E84.8; E84.9; J44.0; J44.1; J44.8; J44.9; Q21.80
* Csak abban az esetben, ha biopszia nem végezhető vagy más módszerrel a diagnózis nem tisztázható	
** Non-Hodgkin lymphománál csak az agresszív típus esetében	
*** Csak abban az esetben, ha a betegség terápiarezisztens, a góc egyéb módon (MR) nem diagnosztizálható és a beteg műtétre vár	
**** A Tüdő Transzplantációs Bizottság támogató javaslata szükséges	

4.	<b>OENO</b>	Megnevezés	Díjtétel (E Ft)
	53350	Tüdőátültetés	20 000

**Elszámolásra jogosult intézetek:**

2915 Semmelweis Egyetem

5.	<b>OENO</b>	Megnevezés	Díjtétel (E Ft)
	53500	Transzkatóéteres szívbillentyű beültetés, szívbillentyűvel együtt	5 000

**Elszámolásra jogosult intézetek:**

2894 Debreceni Egyetem Klinikai Központ

2896 Gottsegen György Országos Kardiológiai Intézet

2915 Semmelweis Egyetem

6.	<b>OENO</b>	Megnevezés	Díjtétel (E Ft)
	53750	Szívátültetés	16 000

**Elszámolásra jogosult intézetek:**

Tervezet

2896 Gottsegen György Országos Kardiológiai Intézet  
2915 Semmelweis Egyetem

7.	<b>OENO</b>	Megnevezés	Díjtétel (E Ft)
	53753	Műszív beültetés	425

**Elszámolásra jogosult intézetek:**

2896 Gottsegen György Országos Kardiológiai Intézet  
2915 Semmelweis Egyetem

8.		Csontvelő transzplantáció	
	<b>OENO</b>	Megnevezés	Díjtétel (E Ft)
	54100	Felnőtt allogén csontvelő transzplantáció	24 045

**Elszámolásra jogosult intézetek:**

2878 Egyesített Szent István és Szent László Kórház-Rendelőintézet  
2894 Debreceni Egyetem Klinikai Központ

	<b>OENO</b>	Megnevezés	Díjtétel (E Ft)
	54101	Felnőtt autológ csontvelő transzplantáció	12 560

**Elszámolásra jogosult intézetek:**

2878 Egyesített Szent István és Szent László Kórház-Rendelőintézet  
2894 Debreceni Egyetem Klinikai Központ  
2912 Pécsi Tudományegyetem  
2917 Szegedi Tudományegyetem Szent-Györgyi Albert Klinikai Központ

	<b>OENO</b>	Megnevezés	Díjtétel (E Ft)
	54102	Gyermek allogén csontvelő transzplantáció	24 948

**Elszámolásra jogosult intézetek:**

1349 Borsod-Abaúj-Zemplén Megyei Kórház és Egyetemi Oktató Kórház  
2878 Egyesített Szent István és Szent László Kórház-Rendelőintézet

	<b>OENO</b>	Megnevezés	Díjtétel (E Ft)
	54103	Gyermek autológ csontvelő transzplantáció	15 480

**Elszámolásra jogosult intézetek:**

1349 Borsod-Abaúj-Zemplén Megyei Kórház és Egyetemi Oktató Kórház  
2878 Egyesített Szent István és Szent László Kórház-Rendelőintézet

9.	<b>OENO</b>	Megnevezés	Díjtétel (E Ft)
	54104	Unrelated, azaz idegen donortól származó csontvelő transzplantáció kiegészítő díja	2 453

**Elszámolásra jogosult intézetek:**

1349 Borsod-Abaúj-Zemplén Megyei Kórház és Egyetemi Oktató Kórház

2878 Egyesített Szent István és Szent László Kórház-Rendelőintézet

10.	OENO	Megnevezés	Díjtétel (E Ft)
	54105	Őssejt szelekció	2 453

**Elszámolásra jogosult intézetek:**

2878 Egyesített Szent István és Szent László Kórház-Rendelőintézet

2894 Debreceni Egyetem Klinikai Központ

11.	OENO	Megnevezés	Díjtétel (E Ft)
	55002	Albuminkezelésen alapuló szupportív májpótló kezelés	552

**Elszámolásra jogosult intézetek:**

2878 Egyesített Szent István és Szent László Kórház-Rendelőintézet

2894 Debreceni Egyetem Klinikai Központ

2912 Pécsi Tudományegyetem

2915 Semmelweis Egyetem

2917 Szegedi Tudományegyetem Szent-Györgyi Albert Klinikai Központ

12.	OENO	Megnevezés	Díjtétel (E Ft)
	55040	Májátültetés	16 000

**Elszámolásra jogosult intézetek:**

2915 Semmelweis Egyetem

13.	OENO	Megnevezés	Díjtétel (E Ft)
	55285	Kombinált hasnyálmirigy- és veseátültetés	9 200

**Elszámolásra jogosult intézetek:**

2912 Pécsi Tudományegyetem

2915 Semmelweis Egyetem

	OENO	Megnevezés	Díjtétel (E Ft)
14.		Veseátültetés	
	55551	Veseátültetés halottból	4 200
	55553	Veseátültetés élőből	

**Elszámolásra jogosult intézetek:**

2894 Debreceni Egyetem Klinikai Központ

2912 Pécsi Tudományegyetem

2915 Semmelweis Egyetem

2917 Szegedi Tudományegyetem Szent-Györgyi Albert Klinikai Központ

15.	OENO	Megnevezés	Díjtétel (E Ft)
	5812J	Kiterjesztett gerincműtét	2 500

**Elszámolásra jogosult intézetek:**

2894 Debreceni Egyetem Klinikai Központ

2912 Pécsi Tudományegyetem

2917 Szegedi Tudományegyetem Szent-Györgyi Albert Klinikai Központ

H915 Budai Egészségközpont Kft.

**Kiterjesztett gerincműtétért járó finanszírozási díj az alábbi indikációkban számolható el:**

Progresszív súlyos (65 fokot meghaladó), keringési és légzési elégtelenséghez vezető, mellkasi deformitással járó gerincgörbületek műtéti kezelése, intenzív ellátása.

Malignus gerincdaganat kiterjesztett műtétei, csigolyatest eltávolítással „en block” rezekcióval és tumorprotézis beültetésével, mely magában foglalja a teljes intenzív ellátást is.

A cervicothoracalis átmenet komplex előről-hátulról történő rögzítése clavícula resectioval, illetve sternum felezéssel.

A nyaki gerinc elülső, 3 szegmentumot meghaladó rögzítése (törés, tumor vagy degeneratív megbetegedések miatt).

16.	OENO	Megnevezés	Díjtétel (E Ft)
	5812K	Kombinált ventro-dorsalis gerincműtét	5 000

**Elszámolásra jogosult intézetek:**

2894 Debreceni Egyetem Klinikai Központ

2912 Pécsi Tudományegyetem

2917 Szegedi Tudományegyetem Szent-Györgyi Albert Klinikai Központ

H915 Budai Egészségközpont Kft.

**Kombinált ventro-dorsalis gerincműtétért járó finanszírozási díj az alábbi indikációkban számolható el:**

Progresszív súlyos (65 fokot meghaladó), keringési és légzési elégtelenséghez vezető, mellkasi deformitással járó gerincgörbületek kombinált ventro-dorsalis több ülésben elvégzett műtéti definitív korrekciója és stabilizációja, amely magában foglalja a release műtétet követő HALO extenziót, az 5 napot meghaladó intenzív ellátást.

Primer malignus gerincdaganat miatt több ülésben elvégzett kombinált ventro-dorsalis műtét, csigolyatest eltávolítással „en block” rezekcióval és tumorprotézis beültetésével, mely magában foglalja a teljes intenzív ellátást is.

Spinális infekció miatt ventro-dorsalis több ülésben elvégzett speciális műtét, mely magában foglalja a teljes intenzív ellátást is.

17.	OENO	Megnevezés	Díjtétel (E Ft)
	5812L	Kiterjesztett idegsebészeti műtétek	2 500

**Elszámolásra jogosult intézetek:**

2894 Debreceni Egyetem Klinikai Központ

2903 Országos Klinikai Idegtudományi Intézet

2912 Pécsi Tudományegyetem

2917 Szegedi Tudományegyetem Szent-Györgyi Albert Klinikai Központ

**Kiterjesztett idegsebészeti műtétért járó finanszírozási díj az alábbi indikációkban számolható el:**

Szelektív dorsalis rhizotomia (SDR) intraoperatív elektrofiziológiai monitorozással.

Az intramedullaris daganatok intraoperatív elektrofiziológiai monitorozással végzett totális eltávolítása (legalább 90%-os eltávolítás).

Az agytörzsi és axialis daganatok funkcionális MR-en és tractográfiás vizsgálaton alapuló navigációval történő totális eltávolítása (legalább 90%-os eltávolítás).

A paranasalis sinusokba, illetve az arckoponyára is terjedő kombinált transcranialis és transfacialis behatolást egyaránt igénylő egy ülésben végzett műtétek.

A clivus, illetve a clivus régió tumorainak transoralis, illetve transnasalis totális resectioja (legalább 90%-os eltávolítás).

Plexus sérültek gerincvelői ideg reimplantációja autograft használatával 3 hónapon belül.

18.	OENO	Megnevezés	Díjtétel (E Ft)
	5812M	Kombinált idegsebészeti műtétek	5 000

**Elszámolásra jogosult intézetek:**

2894 Debreceni Egyetem Klinikai Központ

2903 Országos Klinikai Idegtudományi Intézet

2912 Pécsi Tudományegyetem

2917 Szegedi Tudományegyetem Szent-Györgyi Albert Klinikai Központ

**Kombinált idegsebészeti műtétért járó finanszírozási díj az alábbi indikációkban számolható el:**

Több ülésben végzett szelektív dorsalis rhizotomia (SDR) intraoperatív elektrofiziológiai monitorozással, ortopédiai kiegészítő műtétekkel.

Az óriás aneurysmák transcranialis úton való lezárása hypothermiában szívmegállítás mellett.

Az óriás aneurysmák transcranialis ellátása egy ülésben végzett bypass műtéttel és ha szükséges, endovascularis intervencióval.

A craniocervicalis átmenet HALO-ban, egy ülésben történő complex rögzítése (transorális dens resectio + hátsó stabilizálás).

Súlyos craniostenosis miatt végzett rekonstrukciós műtét.

	OENO	Megnevezés	Díjtétel (E Ft)
19.		Terápiás aferezis, haemaferezis	
	88571	Plazmaferesis, kézi	215
	88573	Erythrocytaferesis, gépi	
	88574	Erythrocytaferesis, kézi, 2 E	
	88575	Leukaferesis I. (10-15 liter vérvolumen)	
	88576	Leukaferesis II. (15-20 liter vérvolumen)	
	88577	Lymphocytaferesis	
	88578	PBSC aferesis	
	88579	Thrombocytaferesis, gépi	
	88580	Plazmacsere I. (40 ml/kg, subst. FFP + Albumin)	
	88581	Plazmacsere II. (60 ml/kg, subst. Albumin + HES)	

Tervezet

	88582	Plazmacsere III. (40 ml/kg, subst. Albumin + HES)	
	88583	Kryoferesis (subst. autológ kryo felülűszó)	
	88587	Szelektív plazmaferézis	

**Elszámolásra jogosult intézetek:**

0997 SZOTE Gyermekművese Állomásért Alapítvány

1122 Bács-Kiskun Megyei Kórház, Kecskemét

1349 Borsod-Abaúj-Zemplén Megyei Kórház és Egyetemi Oktató Kórház

1568 Fejér Megyei Szent György Egyetemi Oktató Kórház, Székesfehérvár

2137 Somogy Megyei Kaposi Mór Oktató Kórház

2878 Egyesített Szent István és Szent László Kórház-Rendelőintézet

2879 Jahn Ferenc Dél-pesti Kórház

2880 Szent János Kórház és Észak-budai Egyesített Kórházak

2889 Szent Imre Kórház

2894 Debreceni Egyetem Klinikai Központ

2912 Pécsi Tudományegyetem

2915 Semmelweis Egyetem

2917 Szegedi Tudományegyetem Szent-Györgyi Albert Klinikai Központ

3581 Országos Véréllátó Szolgálat

5481 Fresenius Medical Care Dialízis Center Kft., Budapest

8802 HAEMOBIL Egészségügyi Szolgáltató Közhasznú Nonprofit Kft., Budapest

N511 Szent Margit Kórház, Budapest

N599 Szabolcs-Szatmár-Bereg Megyei Kórházak és Egyetemi Oktatókórház

20.	OENO	Megnevezés	Díjtétel (E Ft)
	88584	Fotoferezis	310

**Elszámolásra jogosult intézetek:**

2878 Egyesített Szent István és Szent László Kórház-Rendelőintézet

2894 Debreceni Egyetem Klinikai Központ

2915 Semmelweis Egyetem

”

*8. melléklet a .../2016. (...) EMMI rendelethez*

Az R1. 10. számú melléklet 1. pont „959A-L, 9511-9515” megjelölésű sora helyébe a következő rendelkezés lép:

	<i>(Elszámolható HBCs csoportok:</i>	<i>ha BNO:</i>	<i>és az OENO:)</i>
<i>(1. Daganatos betegségek)</i>	„959A-L, 9511-9515	Felsorolt HBCs-k betegségei	Kemoterápiás szerekkel vagy kemoterápiás szerekkel és radioterápiával végzett daganatgátló kezelések”

*9. melléklet a .../2016. (...) EMMI rendelethez*

Az R1. 17. számú mellékletében foglalt táblázata a „1209E” megjelölésű sort követően a következő sorral egészül ki:

[Kód]	Név	Idő (perc)
„17194	Csoportos dohányzás leszoktatás támogatása	60”

10. melléklet a .../2016. (...) EMMI rendelethez

Az R2. 1. melléklet 5. pontja a következő 5.1. alponttal egészül ki:

„5.1. Az orvosi munkahelyen a szakmai kompetencia szerinti elszámolhatósági korlátok

A 2. számú melléklet tartalmazza a kompetencia listát. Az eljárást azon szakmák számára lehet elszámolni, amelyek rovatában az OENO kód sorában „O” vagy „X” jelzés található. Az „X” jelzés az eljárás paramétereinek meghatározásában a felelős szakmát jelöli.”

11. melléklet a .../2016. (...) EMMI rendelethez

1. Az R2. 2. melléklet I. pontjában foglalt táblázat „OENO kód” megjelölésű sorai helyébe a következő sorok lépnek:

22

OENO kód	Cs	Egészségügyi eljárás														01	02	03	04	05	06	07	08	09	10	11	12			
13	14	16	18	19	22	24	26	28	29	31	32	33	34	38	39	40	46	48	50	51	54	55	56	59	601	604	65	A2	7308	OENO kód2

”

2. Az R2. 2. melléklet II pontja az „A2” megjelölésű sort követően a következő sorral egészül ki:

„7308 Szülésznői ellátás (intézeti)”

12. melléklet a .../2016. (...) EMMI rendelethez

1. Az R2. 2. melléklet I. pontjában foglalt táblázat a „35850” megjelölésű sort követően a következő sorral egészül ki:

(OENO kód)	Cs	Egészségügyi eljárás	01	02	03	04	05	06	07	08	09	10	11	12
„35851	*	Izotópterápiás gyógyszerkészítmény beadásával kapcsolatos tevékenység												0

13	14	16	18	19	22	24	26	28	29	31	32	33	34	38	39	40	46	48	50	51	54	55	56	59	601	604	65	A2	7308	OENO kód2)
						O															X						X			35851”

2. Az R2. 2. melléklet I. pontjában foglalt táblázat a „43599” megjelölésű sort követően a következő sorral egészül ki, a „46010”, „46020”, „46030” megjelölésű sorok helyébe a következő sorok lépnek, és a táblázat a „46030” megjelölésű sort követően a következő sorokkal egészül ki:

(OENO kód	Cs	Egészségügyi eljárás	01	02	03	04	05	06	07	08	09	10	11	12
„46000		Várandósság rizikó-besorolása				X								
46010		Első trimeszteri gondozási vizit alacsony kockázatú várandósságban				X								
46020		Második trimeszteri gondozási vizit alacsony kockázatú várandósságban				X								
46030		Harmadik trimeszteri gondozási vizit alacsony kockázatú várandósságban				X								
46040		Első trimeszteri gondozási vizit magas kockázatú várandósságban				X								
46050		Második trimeszteri gondozási vizit magas kockázatú várandósságban				X								
46060		Harmadik trimeszteri gondozási vizit magas kockázatú várandósságban				X								

## Tervezet

13	14	16	18	19	22	24	26	28	29	31	32	33	34	38	39	40	46	48	50	51	54	55	56	59	601	604	65	A2	7308	OENO kod2)
																														46000
																													O	46010
																													O	46020
																													O	46030
																														46040
																														46050
																														46060"

### 13. melléklet a .../2016. (...) EMMI rendelethez

Az R2. 2. melléklet I. pontjában foglalt táblázat a „29050” megjelölésű sort követően a következő sorral egészül ki:

(OENO kód)	Cs	Egészségügyi eljárás	01	02	03	04	05	06	07	08	09	10	11	12
„29051	*	Szövettani vizsgálat agyi prion fertőzés gyanúja miatt végzett immunhisztokémiai reakció alkalmazása esetén												

13	14	16	18	19	22	24	26	28	29	31	32	33	34	38	39	40	46	48	50	51	54	55	56	59	601	604	65	A2	7308	OENO kód2)
																					X									29051"

### 14. melléklet a .../2016. (...) EMMI rendelethez

1. Az R2. 3. melléklet „11041 Vizsgálat” és „11042 Vizsgálat a rendelőn kívül” megjelölésű részei helyébe a következő rendelkezések lépnek:

#### „11041 Vizsgálat

*Szakmai alapvizsgálat és azt követően a betegdokumentáció elkészítése, amely tartalmazza az iránydiagnózist, a tervezett további vizsgálatokat és a terápiát. A vizsgálatok tartalmának szakmánkénti részletezését és a kizárási szabályokat ld. az általános részben. Az adott betegség kezelése során egyszer jelenthető. 1 hónap után újabb betegség ellátása során, amennyiben teljes vizsgálat történt, ismét jelenthető.*

**Elszámolási lehetőség (maximum):** 1 hónapon belül nem ismétlődhet

**Kizárva:** 11011; 11042; 11048; 11054; 11301; 11302; 12000; 12001; 12002; 12003; 12004; 12005; 12006; 12030; 12031; 12032; 12033; 12051; 12098; 12111; 12113; 12115; 12150; 12200; 12210; 12231; 12300; 12301; 12310; 12311; 12312; 12320; 12321; 12322; 12330; 12331; 12333; 12334; 12339; 12349; 12360; 12370; 12393; 1239A; 12400; 12410; 12430; 12432; 12450; 12470; 12480; 12486; 13200; 13600; 13620; 13621; 13622; 13623; 13630; 16630; 16631; 17080; 17191; 17192; 19200; 19201; 19202; 19203; 19204; 19205; 19206; 40640; 41000; 42110; 42120; 42150; 42180; 42190; 42400; 46000; 46010; 46020; 46030; 46040; 46050; 46060; 46600; 88930; 91314; 91318; 96001; 96002; 96003; 96004; 96006; 96012; 96032; 96033; 96034; 96035; 96036; 96431; 96432; 96434; 97311; 97451; 97530; 97540"

#### 11042 Vizsgálat a rendelőn kívül

*Szakmai alapvizsgálat a rendelőn kívül (pl. a beteg lakásán). Meghatározása és jelenthetősége azonos a 11041 kóddal.*

**Elszámolási lehetőség (maximum):** 1 hónapon belül nem ismétlődhet

**Kizárva:** 11011; 11041; 11048; 11054; 11301; 11302; 12000; 12001; 12002; 12003; 12004; 12005; 12006; 12030; 12031; 12032; 12033; 12051; 12098; 12111; 12113; 12115; 12150; 12200; 12210; 12231; 12300; 12301; 12310; 12311; 12312; 12320; 12321; 12322; 12330; 12331; 12333; 12334; 12339; 12349; 12360; 12370; 12393; 1239A; 12400; 12410; 12430; 12432; 12450; 12470; 12480; 12486; 13200; 13600; 13620; 13621; 13622; 13623; 13630; 16630; 16631; 17080; 19200; 19201; 19202; 19203; 19204; 19205; 19206; 40640; 41000; 42110; 42120; 42150; 42180; 42190; 42400; 46000; 46010; 46020; 46030; 46040; 46050; 46060; 46600; 91314; 91318; 96001; 96002; 96003; 96004;"



2. Az R2. 3. melléklet „11301 Kontrollvizsgálat, konzílium” és „11302 Kontrollvizsgálat, konzílium a rendelőn kívül” megjelölésű részei helyébe a következő rendelkezések lépnek:

**„11301 Kontrollvizsgálat, konzílium**

*Egy adott ápolási esemény kapcsán, az első szakorvosi vizsgálatot követő, ellenőrző vizsgálat az állapot változásának és/vagy a kezelés eredményességének megítélésére.*

**Kizárva:** 11011; 11041; 11042; 11048; 11054; 11302; 12000; 12001; 12002; 12003; 12004; 12005; 12006; 12030; 12031; 12032; 12033; 12051; 12098; 12111; 12113; 12115; 12150; 12200; 12210; 12231; 12300; 12301; 12310; 12311; 12312; 12320; 12321; 12333; 12334; 12339; 12349; 12360; 12370; 12393; 1239A; 12400; 12410; 12430; 12432; 12450; 12470; 12480; 12486; 13200; 13600; 13620; 13621; 13622; 13623; 13630; 16630; 16631; 17080; 17191; 17192; 19200; 19201; 19202; 19203; 19204; 19205; 19206; 1930D; 40640; 41000; 42110; 42120; 42150; 42180; 42190; 42400; 46000; 46010; 46020; 46030; 46040; 46050; 46060; 46600; 91314; 91318; 96001; 96002; 96003; 96004; 96006; 96012; 96032; 96033; 96034; 96035; 96036; 96431; 96432; 96434; 97311; 97451; 97530; 97540

**11302 Kontrollvizsgálat, konzílium a rendelőn kívül**

*Egy ápolási esemény során az első szakorvosi vizsgálatot követő ellenőrző vizsgálat, az állapot változásának és/vagy a kezelés eredményességének megítélésére, szakmailag indokolt esetben a rendelőn kívül (pl. a beteg lakásán), technikailag még elvégezhető mértékig.*

**Kizárva:** 11011; 11041; 11042; 11048; 11054; 11301; 12000; 12001; 12002; 12003; 12004; 12005; 12006; 12030; 12031; 12032; 12033; 12051; 12098; 1209F; 12111; 12113; 12115; 12150; 12200; 12210; 12231; 12300; 12301; 12310; 12311; 12312; 12320; 12321; 12333; 12334; 12339; 12349; 12360; 12370; 12393; 1239A; 12400; 12410; 12430; 12432; 12450; 12470; 12480; 12486; 13200; 13600; 13620; 13621; 13622; 13623; 13630; 16630; 16631; 17080; 19200; 19201; 19202; 19203; 19204; 19205; 19206; 40640; 41000; 42110; 42120; 42150; 42180; 42190; 42400; 46000; 46010; 46020; 46030; 46040; 46050; 46060; 46600; 91314; 91318; 96001; 96002; 96003; 96004; 96006; 96012; 96032; 96033; 96034; 96035; 96036; 96431; 96432; 96434; 97311; 97451; 97530; 97540”

3. Az R2. 3. melléklet „12061 Ciszterna punkció” megjelölésű része helyébe a következő rendelkezés lép:

**„12061 Ciszterna punkció**

*A ciszterna magna punkciója.”*

4. Az R2. 3. melléklet „1209F\* Csecsemőkori látás- és hallásszabályozás (habituationis paradigma) objektív, műszeres vizsgálata 1,5 éves kor alatt” megjelölésű része helyébe a következő rendelkezés lép:

**„1209F\* Csecsemőkori látás- és hallásszabályozás (habituationis paradigma) objektív, műszeres vizsgálata 1,5 éves kor alatt**

*Az orientatio-habituationis-dyshabituationis paradigma vizsgálata programozott stimulus kontingensekkel, 4 különböző élettani paraméter (EEG, EKG, EMG, szopás) szimultán komputeres vizsgálatával.*

**Elszámolási lehetőség:** 0-1,5 éves korig

**Kizárva:** 11302”

5. Az R2. 3. melléklet „12607 Transztelefonikus EKG alkalmazása akut kardiális kórképekben”, „12608 Transztelefonikus EKG alkalmazása posztoperatív kardiális kórképekben” és „12609 Transztelefonikus EKG elektív esetekben” megjelölésű részei helyébe a következő rendelkezések lépnek:

**„12607 Transztelefonikus EKG alkalmazása akut kardiális kórképekben**

A szív elektromos tevékenységének vizsgálata a beteget ellátó egészségügyi szakszemélyzet által aktiválható, 12 elvezetés rögzítésére alkalmas készülékkel. A készülék panasz alatt, vagy az esemény után közvetlenül rögzíti a beteg EKG-jét. Az EKG-t a memóriában tárolja és az erre a célra felszerelt centrumokba telemedicinalis úton továbbítja. A centrumban az EKG-t regisztrálják, értékelik, és archiválják. Egyúttal lehetőség van az azonnali telefonon történő gyors szakorvosi konzíliumra és szükség esetén tanácsadásra. Indikációja: Akut miokardiális infarktus (STEMI+nSTEMI) valamint annak észlelő orvos által a klinikai vizsgálatok alapján megalapozottnak gyanúja. A sikeres újraélesztést követő állapot, amikor a szíveállásnak más egyértelmű oka (súlyos trauma, akut agyi történés, kivérzés stb) nem merül fel. Keringést megingató életveszélyes ritmuszavar, mint a pitvari tachycardia, paroxysmalis supraventricularis tachycardia, veleszületett járulékos inger vezető köteg (ek), hosszú Q7~ szindróma, vagy közvetlenül azt követő állapot, amikor az EKG-n még jelentős ST-T eltérés látható, ami felveti a háttérben infarktus gyanúját. Akutan kialakuló mellkasi fájdalommal kísért súlyos szívelégtelenség, ahol az EKG felveti a háttérben akut infarktus gyanúját, valamint típusos panaszok mellett végzett negatív eredményű elektrofiziológiai vizsgálat történt.

**Elszámolási lehetőség (maximum): havonta 5**

**Kizárva:** 12601; 12604; 12605; 12608; 12609; 89410; 89462

**12608 Transztelefonikus EKG alkalmazása posztoperatív kardiális kórképekben**

*A szív elektromos tevékenységének vizsgálata a beteg által aktiválható, 12 elvezetés rögzítésére alkalmas készülékkel. A készülék panasz alatt, vagy az esemény után közvetlenül rögzíti a beteg EKG-jét. Az EKG-t a memóriában tárolja és az erre a célra felszerelt centrumokba telemedicinalis úton továbbítja. A centrumban az EKG-t regisztrálják, értékelik, és archiválják. A szakorvos EKG alapján tudja elbírálni a panaszok azonnali hospitalizációt igénylő voltát. Indikációja: Akut coronaria szindrómás tágításon vagy CABG (Coronary Artery Bypass Graft) műtéten átesett betegek, akiknél jelentősen csökkent a bal kamra funkció (>30%), intenzív megfigyelés során a beavatkozás után regisztrált anginás panaszok, valamint intenzív monitorozás során észlelt kamrai, vagy magas frekvenciájú pitvari átmeneti ritmuszavarok állnak fenn, illetve malignus kamrai és pitvari eredetű ritmuszavarok (kamrafibrilláció, kamrai tachycardia, pitvarfibrillatio, PSVT,) ablációján átesett betegek számára. Pacemaker beültetést követő állapotokban, congenitalis vitiumok és nagyér malformatiok műtétei után, illetve szívtranszplantáció utáni rehabilitáció ideje alatt.*

**Elszámolási lehetőség (maximum):** a kardiológiai beavatkozást követő egy hónap időtartam alatt maximum -10 20

**Kizárva:** 12601; 12604; 12605; 12607; 12609; 89410; 89462

**12609 Transztelefonikus EKG elektív esetekben**

*A szív elektromos tevékenységének a vizsgálata a beteg által aktiválható, 12 csatorna rögzítésére alkalmas készülékkel. A készülék panasz alatt, vagy az esemény (pl.:syncope) után közvetlenül, visszamenőleg is kb. 30 másodpercig rögzíti a beteg EKG-jét. Az EKG-t a memóriában tárolja és az erre a célra felszerelt centrumba transztelefonikus úton továbbítja. A jel küldés a más módon nem diagnosztizálható kardiális eseményekre korlátozandó, illetve kiterjed a posztoperatív csoport időn túli (a beavatkozást követően 1 hónapot meghaladó) eseteire. A centrumban az EKG-t regisztrálják, egyúttal lehetőség van a telefonon történő gyors orvosi tanácsadásra. Indikációja: Angina pectoris, idült iszkémiás szívbetegség, paroxysmalis pitvari fibrillatio és flutter, paroxysmalis supraventricularis tachycardia, non sustained kamrai tachycardia, szívritmuszavar megalapozott gyanúja ischaemias stroke-on átesett, negatív kardiológiai státuszú betegnél.*

**Elszámolási lehetőség (maximum):** havonta 10; évente 1 betegnél max. 30

**Kizárva:** 12601; 12604; 12605; 12607; 12608; 89410; 89462”

6. Az R2. 3. melléklet a „35850 Kezelés radioizotóppal jelzett csontaffin foszfonát radiofarmakkal” megjelölésű részét követően a következő résszel egészül ki:

**„35851 Izotópterápiás gyógyszerkészítmény beadásával kapcsolatos tevékenység**

Izotópterápiás gyógyszerkészítmény adásával kapcsolatos szervezési, szakorvosi, radiofarmakológiai feladatok összessége. A beteg megfigyelése legalább 4 órán keresztül.

**Kizárva:** 11041; 11301; 30730; 35810; 35820; 35850; 85880”

7. Az R2. 3. melléklet „36140 Terhességi transabdominalis UH vizsgálat”, „36141 Terhességi transvaginalis UH vizsgálat” és „36150 Kismedence transabdominalis UH vizsgálat” megjelölésű részei helyébe a következő rendelkezések lépnek:

**„36140 Várandóssági transabdominalis UH vizsgálat**

*A méh, a magzat, a méh függelékeinek vizsgálata, azok kóros eltéréseinek felderítése.*

**Kizárva:** 36150, 46000

**36141 Várandóssági transvaginalis UH vizsgálat**

*Hüvelyi transducerrel végzett UH-vizsgálat: a./ A várandósság 6-13 hetes korában az embrió életjelenségeinek, méreteinek, esetleges fejlődési rendellenességeinek megállapítására, a placentáció helyének meghatározására, b./ A várandósság későbbi időpontjában az előlfekvő rész és a lepény caudalis szélének egymáshoz, valamint a belső méhszájhoz való viszonyának meghatározására.*

**Kizárva:** 36150, 46000

**36150 Kismedence transabdominalis UH vizsgálat**

*Hasfalon keresztül végzett vizsgálat a húgyhólyagról, a női belső nemi szervekről, illetve férfiak esetén a prosztatáról és a vesicula seminalisról.*

**Kizárva:** 36140; 36141; 36152; 36155, 46000”

8. Az R2. 3. melléklet „36156 Kismedence transvaginalis UH vizsgálata” megjelölésű része helyébe a következő rendelkezés lép:

**„36156 Kismedence transvaginalis UH vizsgálata**

*Hüvelyi transducerrel végzett, a női belső nemi szervek és környezetének vizsgálatára szolgáló eljárás.*

**Kizárva:** 3617N, 46000”

9. Az R2. 3. melléklet „3616D Magzati szívhang Doppler vizsgálata” megjelölésű része helyébe a következő rendelkezés lép:

**„3616D Magzati szívhang Doppler vizsgálata**

*Magzati szívfrekvencia ellenőrzése, Doppler elven működő UH-készülékkel.*

**Kizárva:** 3617E, 46010, 46020, 46030, 46040, 46050, 46060

10. Az R2. 3. melléklet a „43599 Vaccinatio, egyéb” megjelölésű részt követően a következő „46000 Várandósság rizikó-besorolása” résszel egészül ki, a „46010 Első trimeszteri terhesgondozói vizit”, a „46020 Második trimeszteri terhesgondozói vizit”, a „46030 Harmadik trimeszteri terhesgondozói vizit” megjelölésű részek helyébe a következő rendelkezések lépnek, és azt követően a következő „46040 Első trimeszteri gondozási vizit magas kockázatú

várandósságban”, „46050 Második trimeszteri gondozási vizit magas kockázatú várandósságban” és „46060 Harmadik trimeszteri gondozási vizit magas kockázatú várandósságban” részekkel egészül ki:

#### **„46000 Várandósság rizikó-besorolása**

*Az élő, méhen belüli várandósság megállapítása hüvelyi, vagy hasi ultrahang vizsgálattal. A várandósság korának megállapítása 6-13 hetes korában az embrió életjelenségeinek, méreteinek alapján. A méhen belüli, élő várandósság megállapításáról és rizikó besorolásáról a várandós gondozásbavételének céljából szóló egészségügyi szakmai irányelv alapján a várandósság rizikó-besorolása, az előírt dokumentumok elkészítése, a várandós tájékoztatása a gondozás menetéről.*

**Kizárva:** 11041; 11042; 11301; 11302, 36140, 36141, 36150, 36156, 46010, 46040

**Elszámolási lehetőség (maximum):** megjelölt betegségekre 1, várandósságként 1, évente legfeljebb 2

#### **46010 Első trimeszteri gondozási vizit alacsony kockázatú várandósságban**

*A várandósság 14. hetéig. Magában foglalja a várandósgondozásról szóló miniszteri rendelet alapján a vérnyomásmérést, a pulzusszámolást, a laboratóriumi vizsgálatok végeztetését és értékelését, a várandósgondozásról szóló miniszteri rendelet által előírt tájékoztatási kötelezettségek elvégzését, dokumentálását.*

**Kizárva:** 11041; 11042; 11301; 11302, 3616D, 46000, 46020, 46030, 46040, 46050, 46060

**Elszámolási lehetőség:** megjelölt betegségekre 1,

A 46010 a 46020 és a 46030 OENO eljárásokból évente összesen 10 számolható el.

#### **46020 Második trimeszteri gondozási vizit alacsony kockázatú várandósságban**

*A várandósság 14-28. hete között. Magában foglalja a várandósgondozásról szóló miniszteri rendelet alapján a vérnyomásmérést, a pulzusszámolást, a laboratóriumi vizsgálatok és ultrahang vizsgálatok végeztetését és értékelését, a szívhanghallgatást Doppler készülékkel. A kora szülés kockázatának értékelése, a kockázatbecslés esetleges átértékelése az Egészségügyi Minisztérium Fenyégető koraszülésről kiadott szakmai protokollja szerint történik. Tartalmazza a a várandósgondozásról szóló miniszteri rendelet által előírt tájékoztatási kötelezettségek elvégzését, dokumentálását.*

**Kizárva:** 11041; 11042; 11301; 11302, 3616D, 46010, 46030, 46040, 46050, 46060

**Elszámolási lehetőség:** megjelölt betegségekre 1,

A 46010 a 46020 és a 46030 OENO eljárásokból évente összesen 10 számolható el.

#### **46030 Harmadik trimeszteri gondozási vizit alacsony kockázatú várandósságban**

*A várandósság 29-40. hetéig. Magában foglalja a várandósgondozásról szóló miniszteri rendelet alapján a vérnyomásmérést, a pulzusszámolást, a laboratóriumi vizsgálatok és ultrahang vizsgálatok végeztetését és értékelését, a szívhanghallgatást Doppler készülékkel, a 38. héttől hetente a rendelet által előírt NST vizsgálatok végeztetését, értékelését, dokumentálását, a kockázatbecslés esetleges átértékelését. Tartalmazza a várandósgondozásról szóló miniszteri rendelet által előírt tájékoztatási kötelezettségek elvégzését, (szülés felkészítés, anyatejes táplálás) dokumentálását.*

**Kizárva:** 11041; 11042; 11301; 11302, 3616D, 46010, 46020, 46040, 46050, 46060

**Elszámolási lehetőség:** megjelölt betegségekre 1,

A 46010 a 46020 és a 46030 OENO eljárásokból évente összesen 10 számolható el.

#### **46040 Első trimeszteri gondozási vizit magas kockázatú várandósságban**

*A várandósság 14. hetéig. Magában foglalja a várandósgondozásról szóló miniszteri rendelet alapján a vérnyomásmérést, a pulzusszámolást, a laboratóriumi vizsgálatok végeztetését és értékelését, a a várandósgondozásról szóló miniszteri rendelet által előírt tájékoztatási kötelezettségek elvégzését, dokumentálását.*

**Kizárva:** 11041; 11042; 11301; 11302, 3616D, 46000, 46010, 46020, 46030, 46050, 46060

**Elszámolási lehetőség:** megjelölt betegségekre 1

**46050 Második trimeszteri gondozási vizit magas kockázatú várandósságban**

A várandósság 14-28. hete között. Magában foglalja a várandósgondozásról szóló miniszteri rendelet alapján a vérnyomásmérést, a pulzusszámolást, a laboratóriumi vizsgálatok és ultrahang vizsgálatok végeztetését és értékelését, a szívhanghallgatást Doppler készülékkel. A kora szülés kockázatának értékelése, a kockázatbecslés esetleges átértékelése az Egészségügyi Minisztérium Fenyegető koraszüléserő kiadott szakmai protokollja szerint történik. Tartalmazza a várandósgondozásról szóló miniszteri rendelet által előírt tájékoztatási kötelezettségek elvégzését, dokumentálását.

**Kizárva:** 11041; 11042; 11301; 11302, 3616D, 46010, 46020, 46030, 46040, 46060

**Elszámolási lehetőség:** megjelölt betegségekre 1

**46060 Harmadik trimeszteri gondozási vizit magas kockázatú várandósságban**

A várandósság 29-40. hetéig. Magában foglalja a várandósgondozásról szóló miniszteri rendelet alapján a vérnyomásmérést, a pulzusszámolást, a laboratóriumi vizsgálatok és ultrahang vizsgálatok végeztetését és értékelését, a szívhanghallgatást Doppler készülékkel, a 38. héttől hetente a rendelet által előírt NST vizsgálatok végeztetését, értékelését, dokumentálását, a kockázatbecslés esetleges átértékelését. Tartalmazza a várandósgondozásról szóló miniszteri rendelet által előírt tájékoztatási kötelezettségek elvégzését, (szülés felkészítés, anyatejes táplálás) dokumentálását.

**Kizárva:** 11041; 11042; 11301; 11302, 3616D, 46010, 46020, 46030, 46040, 46050

**Elszámolási lehetőség:** megjelölt betegségekre”

11. Az R2. 3. melléklet „1207R \* Polygraphia (cardio-respiratórikus)” megjelölésű részében a „12061; 12070;” szövegrész helyébe a „12070;” szöveg lép.

15. melléklet a .../2016. (...) EMMI rendelethez

Az R2. 3. melléklet „2950 Szövettani vizsgálat immunhisztokémiai reakció alkalmazása esetén” megjelölésű része helyébe a következő rendelkezés lép, és azt követően a következő „29051 Szövettani vizsgálat agyi prion fertőzés gyanúja miatt végzett immunhisztokémiai reakció alkalmazása esetén” megjelölésű résszel egészül ki:

**„29050 Szövettani vizsgálat immunhisztokémiai reakció alkalmazása esetén**

A tevékenység fagyasztott vagy paraffinos metszeteken immunhisztokémiai reakció elvégzésének felel meg, mely magában foglalja az anyag lemetszését, a hisztokémiai reakció elvégzését és az értékelést.

**Elszámolási lehetőség:** több helyről vett minta esetén 5

**Kizárva:** 29051

**„29051\* Szövettani vizsgálat agyi prion fertőzés gyanúja miatt végzett immunhisztokémiai reakció alkalmazása esetén**

A tevékenység paraffinos metszeteken immunhisztokémiai reakció elvégzésének felel meg, mely magában foglalja az anyag lemetszését, a hisztokémiai reakció elvégzését és az értékelést.

**Elszámolási lehetőség:** több helyről vett minta esetén 26

**Kizárva:** 29050”

16. melléklet a .../2016. (...) EMMI rendelethez

Az R2. 4. mellékletében foglalt táblázat a következő 19-25. ponttal egészül ki:

19.	46000 Várandósság rizikó-besorolása
Z3210	Várandósság bizonyított

<b>20.</b>	<b>46010 Első trimeszteri gondozási vizit alacsony kockázatú várandósságban</b>
Z3480	Várandósgondozás egyéb normális várandósságban
<b>21.</b>	<b>46020 Második trimeszteri gondozási vizit alacsony kockázatú várandósságban</b>
Z3480	Várandósgondozás egyéb normális várandósságban
<b>22.</b>	<b>46030 Harmadik trimeszteri gondozási vizit alacsony kockázatú várandósságban</b>
Z3480	Várandósgondozás egyéb normális várandósságban
<b>23.</b>	<b>46040 Első trimeszteri gondozási vizit magas kockázatú várandósságban</b>
Z3590	Várandósgondozás k.m.n. veszélyeztetett várandósság esetében
<b>24.</b>	<b>46050 Második trimeszteri gondozási vizit magas kockázatú várandósságban</b>
Z3590	Várandósgondozás k.m.n. veszélyeztetett várandósság esetében
<b>25.</b>	<b>46060 Harmadik trimeszteri gondozási vizit magas kockázatú várandósságban</b>
Z3590	Várandósgondozás k.m.n. veszélyeztetett várandósság esetében

”

*17. melléklet a .../2016. (...) EMMI rendelethez*

1. Az R3. 1. melléklet 3. pont 3/5. alpontja helyébe a következő rendelkezés lép:

„3/5. Keringésrendszeri betegségek

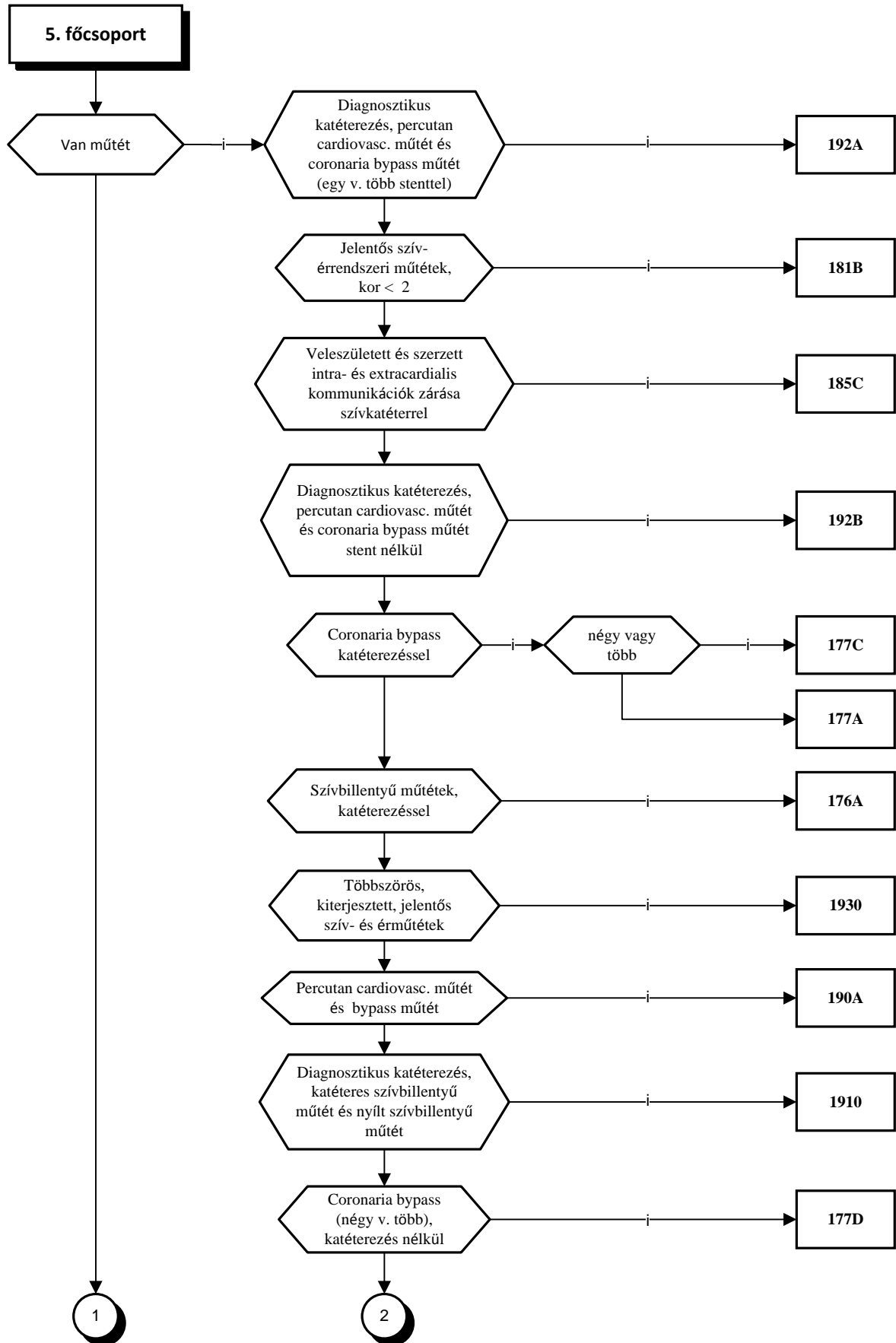

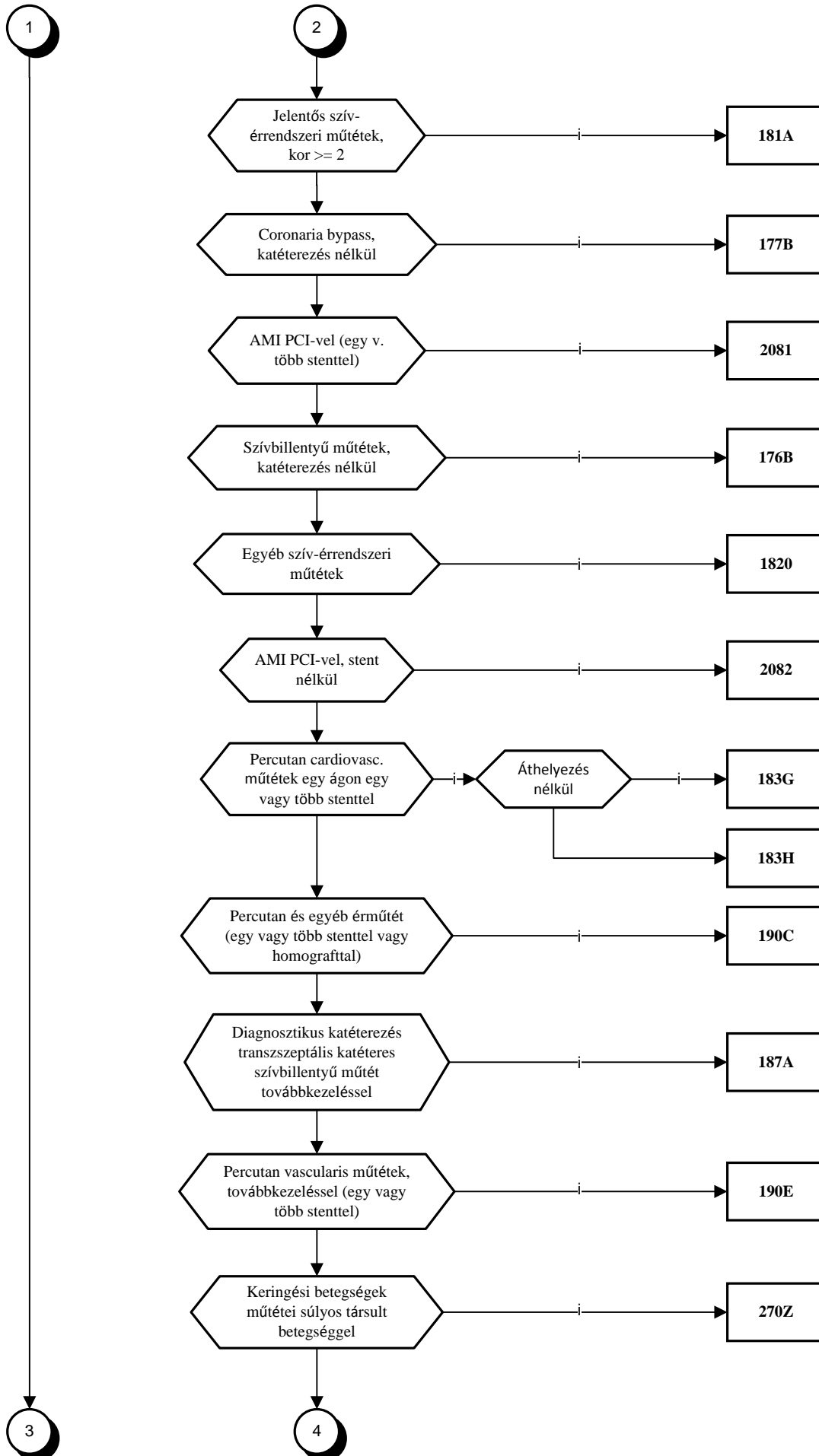



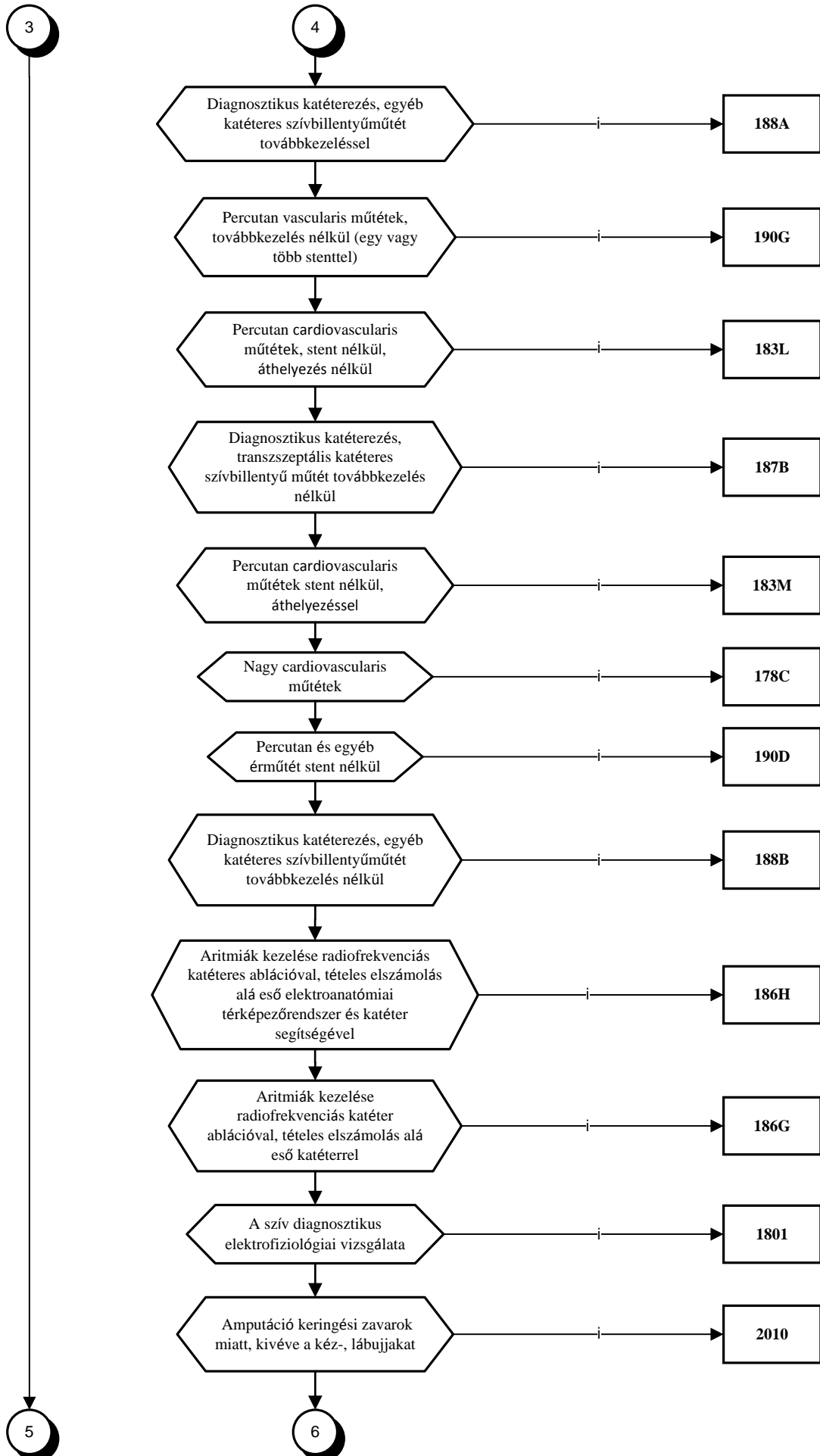

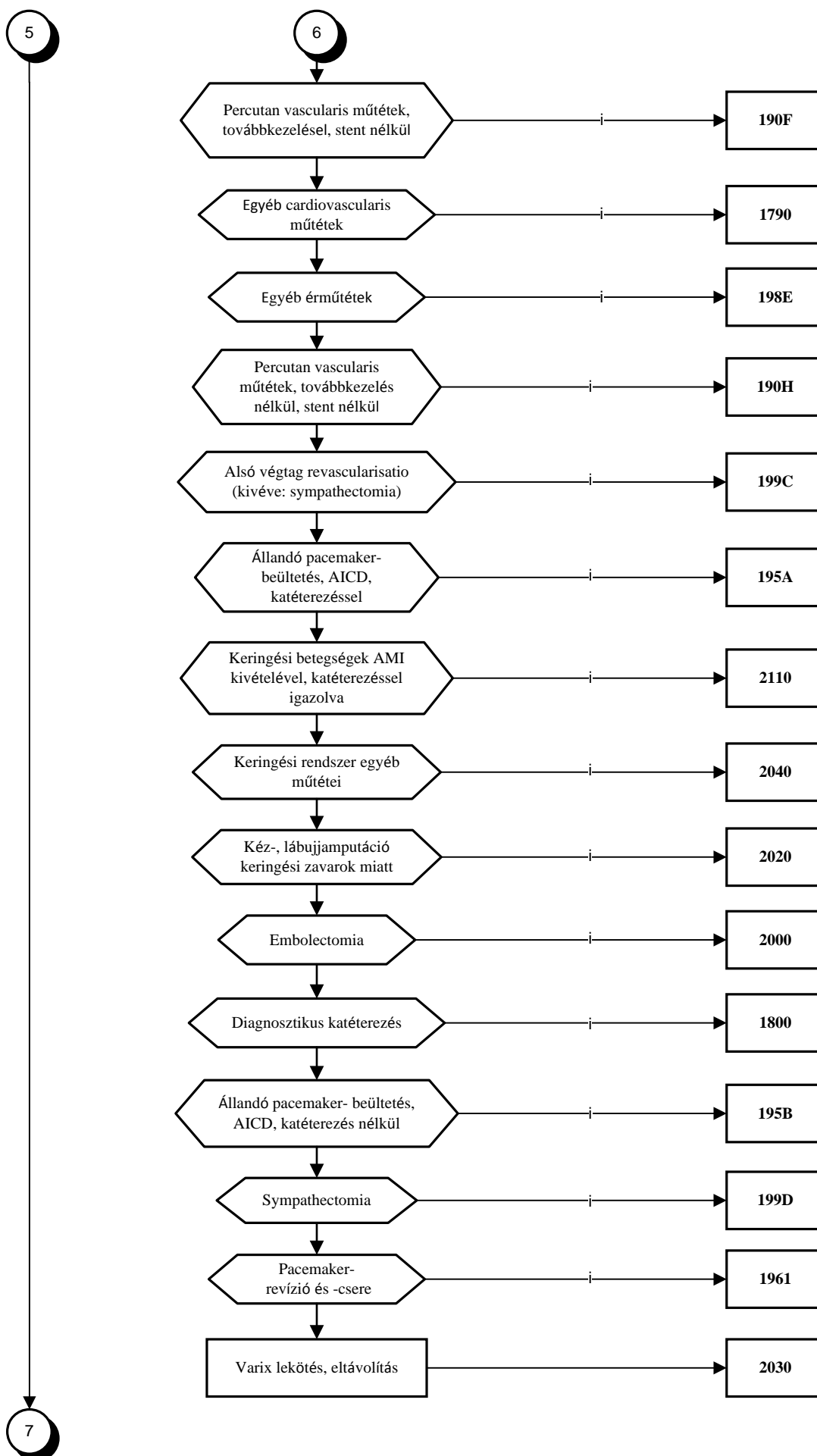

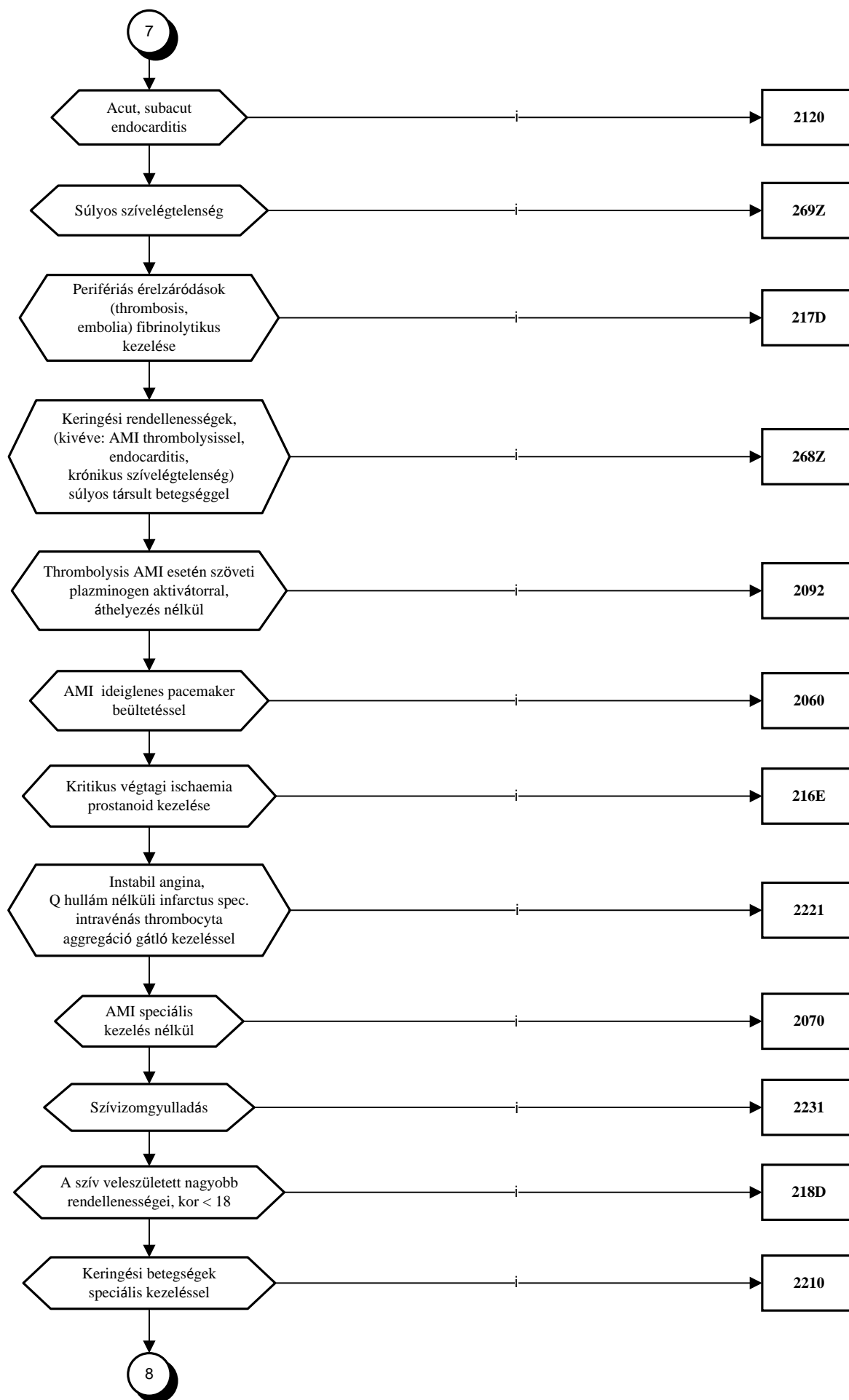

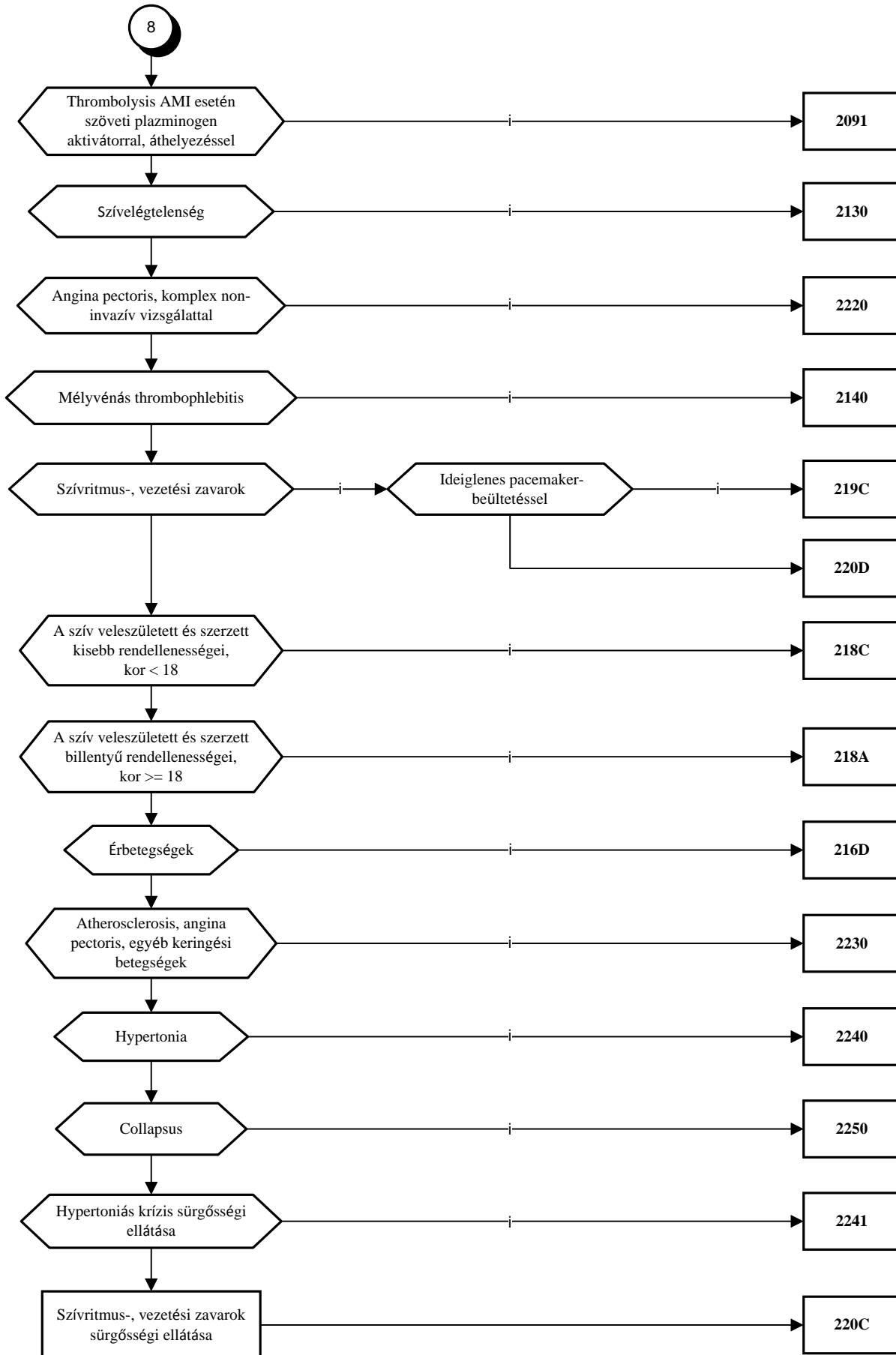

2. Az R3. 1. melléklet II. pontja helyébe a következő rendelkezés lép:

**„II. A más intézetben folytatódó aktív fekvőbeteg-ellátás folyamatábrája**

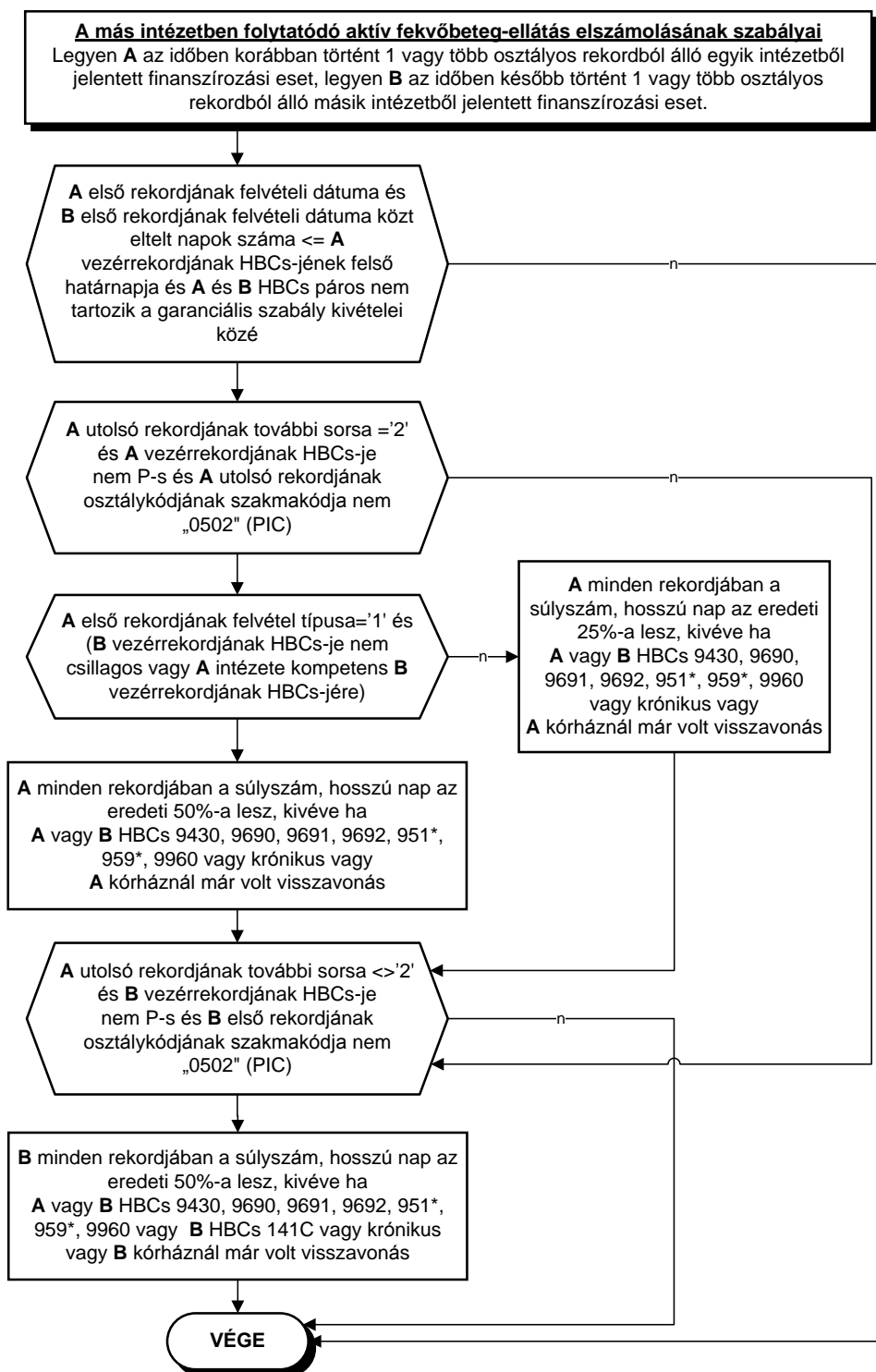

”

18. melléklet a .../2016. (...) EMMI rendelethez

1. Az R3. 2. melléklete a „\*\*\*\* 03 086B Nyaki blockdissectio rosszindulatú daganatos betegség miatt” megjelölésű részt megelőzően a következő alcímmel egészül ki:

**„\*\*\*\* Főcsoport: 03 Fül-orr-gége megbetegedések”**

2. Az R3. 2. melléklet „\*\*\*\* **Főcsoport: 15 Újszülöttek**” megjelölésű rész „\*\*\* **ÚJSZÜLÖTTKORI EGYÉB PROBLÉMA BETEGSÉGEI**” része a „Q2740” megjelölésű sort követően a következő sorral egészül ki:

„Q2741 Veleszületett visszértágulat a közp. idegrends.-ben és/vagy burkaiban”

3. Az R3. 2. melléklet „\*\*\*\* **Főcsoport: 15 Újszülöttek**” megjelölésű rész „\*\*\* **ÚJSZÜLÖTTKORI EGYÉB PROBLÉMA BETEGSÉGEI**” része a „Q2880” megjelölésű sort követően a következő sorokkal egészül ki:

„Q2881 A közp. idegrends. ereinek veleszületett aneurysmája

Q2882 A gerinc ereinek nem vérzett arteriovenosus rendellenessége - cervicalis

Q2883 A gerinc ereinek nem vérzett arteriovenosus rendellenessége - thoracalis

Q2884 A gerinc ereinek nem vérzett arteriovenosus rendellenessége – lumbosacralis”

4. Az R3. 2. melléklet „\*\*\*\* **Főcsoport: 15 Újszülöttek**” megjelölésű rész „\*\*\* **ÚJSZÜLÖTTKORI EGYÉB PROBLÉMA BETEGSÉGEI**” része a „Q2890” megjelölésű sort követően a következő sorral egészül ki:

„Q2891 A közp. idegrends. és/vagy burkainak veleszületett ér rendell., k.m.n”

5. Az R3. 2. melléklet „\*\*\*\* **18 820Z Szeptikémia súlyos társult betegséggel**” megjelölésű rész „BETEGSÉGEK” megjelölésű része az „A4190” megjelölésű sort követően a következő sorral egészül ki:

„A4191 Septicaemia többszervi elégtelenséggel”

6. Az R3. 2. melléklet „\*\*\*\* **99 959A Rosszindulatú daganat kemoterápiája "A"**” megjelölésű része helyébe a következő rendelkezés lép:

**„\*\*\*\* 99 959A Rosszindulatú daganat kemoterápiája "A"**

DAGANATOK "C"

**A kódlistát ld. kiemelve a főcsoport elején!**

DAGANATOK "E"

**A kódlistát ld. kiemelve a főcsoport elején!**

DAGANATOK "F"

**A kódlistát ld. kiemelve a főcsoport elején!**

DAGANATOK "F1"

**A kódlistát ld. kiemelve a főcsoport elején!**

DAGANATOK "H"

**A kódlistát ld. kiemelve a főcsoport elején!**

DAGANATOK "I"

**A kódlistát ld. kiemelve a főcsoport elején!**

DAGANATOK "J"

**A kódlistát ld. kiemelve a főcsoport elején!**

DAGANATOK "K1"

**A kódlistát ld. kiemelve a főcsoport elején!**

DAGANATOK "L6"

**A kódlistát ld. kiemelve a főcsoport elején!**

DAGANATOK "M"

**A kódlistát ld. kiemelve a főcsoport elején!**

DAGANATOK "N"

**A kódlistát ld. kiemelve a főcsoport elején!**

DAGANATOK "O"

**A kódlistát ld. kiemelve a főcsoport elején!**

DAGANATOK "Q"

**A kódlistát ld. kiemelve a főcsoport elején!**

DAGANATOK "S"

**A kódlistát ld. kiemelve a főcsoport elején!**

DAGANATOK "S1"

**A kódlistát ld. kiemelve a főcsoport elején!**

DAGANATOK "T1"

**A kódlistát ld. kiemelve a főcsoport elején!**

DAGANATOK "U1"

**A kódlistát ld. kiemelve a főcsoport elején!**

DAGANATOK "V"

**A kódlistát ld. kiemelve a főcsoport elején!**

DAGANATOK "V3"

**A kódlistát ld. kiemelve a főcsoport elején!**

DAGANATOK "W"

**A kódlistát ld. kiemelve a főcsoport elején!**

DAGANATOK "W1"

**A kódlistát ld. kiemelve a főcsoport elején!**

DAGANATOK "W3"

**A kódlistát ld. kiemelve a főcsoport elején!**

KEMOTERÁPIÁK "\*"A"

7022\* Kemoterápia, 5FU protokoll szerint

KEMOTERÁPIÁK "\*"B"

7159\* Kemoterápia, CDDP+5FU/C protokoll szerint

KEMOTERÁPIÁK "\*"C"

7347\* Kemoterápia, CPH+CDDP protokoll szerint

KEMOTERÁPIÁK "\*"D"

7370\* Kemoterápia, CPH+CDDP/B protokoll szerint

KEMOTERÁPIÁK "\*"E"

7901\* Kemoterápia, DTIC/II monoterápia protokoll szerint

KEMOTERÁPIÁK "\*"F"

7922\* Kemoterápia, ADRIA protokoll szerint

KEMOTERÁPIÁK "\*"G"

7923\* Kemoterápia, EPI/B protokoll szerint

KEMOTERÁPIÁK "\*"H"

7924\* Kemoterápia, 5FU heti nagydózisú protokoll szerint

KEMOTERÁPIÁK "\*"I"

7113\* Monoterápia, CCNU protokoll szerint

7286\* Kemoterápia, MBL-V protokoll szerint 18 év alatt

7936\* Kemoterápia, CNSV protokoll szerint 18 év alatt

KEMOTERÁPIÁK "\*"J"

7939\* Kemoterápia, EWV protokoll szerint 18 év alatt

KEMOTERÁPIÁK "\*"K"

7948*	Kemoterápia, SV protokoll szerint 18 év alatt	KEMOTERÁPIÁK "*L"
7956*	Kemoterápia, WV protokoll szerint 18 év alatt	KEMOTERÁPIÁK "*M"
7984*	Kemoterápia, RVC protokoll szerint 18 év alatt	
7985*	Kemoterápia, RMAI protokoll szerint 18 év alatt	KEMOTERÁPIÁK "*N"
7147*	Kemoterápia, MTX-citarabine protokoll szerint	
7198*	Kemoterápia, intrathecalis MTX protokoll szerint	KEMOTERÁPIÁK "*O"
7185*	Kemoterápia, PEM monoterápia protokoll szerint	KEMOTERÁPIÁK "*P"
7191*	Kemoterápia, PEM-CDDP protokoll szerint	KEMOTERÁPIÁK "*Q"
7273*	Kemoterápia, Cetuximab monoterápia protokoll szerint	KEMOTERÁPIÁK "*S"
7068*	Kemoterápia, HER kiegészítő protokoll szerint	
7137*	Kemoterápia, HER monoterápia telítési ciklus protokoll szerint	
7566*	Kemoterápia, HER 3 heti töltődózis protokoll szerint	
7567*	Kemoterápia, HER 3 heti fenntartó dózis protokoll szerint	
7699*	Kemoterápia, sc. HER 3 heti dózis protokoll szerint	KEMOTERÁPIÁK "*T"
7362*	Kemoterápia, BEV-tüdő monoterápia protokoll szerint	KEMOTERÁPIÁK "*U"
7497*	Kemoterápia, HER kiegészítő monoterápia protokoll szerint	KEMOTERÁPIÁK "*W"
7450*	Kemoterápia, panitumumab protokoll szerint	KEMOTERÁPIÁK "*X"
7203*	Kemoterápia, NIVO monoterápia protokoll szerint(2w)	KEMOTERÁPIÁK "*Y"
7204*	Kemoterápia, PMB monoterápia protokoll szerint (3w)	KEMOTERÁPIÁK "*Z"
7223*	Kemoterápia, IPI monoterápia protokoll szerint	BEAVATKOZÁSOK "*RR"
06018	Ipilimumab	BEAVATKOZÁSOK "*SS"
06024	Nivolumab	BEAVATKOZÁSOK "*TT"
06025	Pembrolizumab	BEAVATKOZÁSOK "*UU"
06071	Panitumumab	BEAVATKOZÁSOK "*VV"
06036	Bevacizumab	BEAVATKOZÁSOK "*XX"
06011	Pemetrexed	BEAVATKOZÁSOK "*YY"
06010	Trastuzumab	BEAVATKOZÁSOK "*ZZ"
06014	Cetuximab	



([DAG. "F" VAGY DAG. "F1"] ÉS KEMOT. "\*A") VAGY (DAG. "O" ÉS KEMOT. "\*B")  
VAGY ([DAG. "C" VAGY DAG. "N" VAGY DAG. "Q"] ÉS KEMOT. "\*C") VAGY ([DAG.  
"I" VAGY DAG. "Q"] ÉS KEMOT. "\*D")  
VAGY ([DAG. "K1" VAGY DAG. "W"] ÉS KEMOT. "\*E") VAGY (DAG. "N" ÉS KEMOT.  
"\*F") VAGY ([DAG. "M" VAGY DAG. "N"] ÉS KEMOT. "\*G")  
VAGY ([DAG. "C" VAGY DAG. "F" VAGY DAG. "F1" VAGY DAG. "H" VAGY DAG.  
"N"] ÉS KEMOT. "\*H") VAGY (DAG. "V" ÉS KEMOT. "\*I") VAGY ([DAG. "J" VAGY  
DAG. "M" VAGY DAG. "W1"] ÉS KEMOT. "\*J")  
VAGY ([DAG. "H" VAGY DAG. "I" VAGY DAG. "M" VAGY DAG. "S" VAGY DAG. "T1"  
VAGY DAG. "V3" VAGY DAG. "W3"] ÉS KEMOT. "\*K") VAGY (DAG. "S1" ÉS KEMOT.  
"\*L") VAGY (DAG. "U1" ÉS KEMOT. "\*M")  
VAGY (DAG. "V3" ÉS KEMOT. "\*N") VAGY (DAG. "I" ÉS KEMOT. "\*O" ÉS "F"  
TÍPUSKÉNT "\*XX") VAGY ([DAG. "I" VAGY DAG. "L6"] ÉS KEMOT. "\*P" ÉS "F"  
TÍPUSKÉNT "\*XX")  
VAGY (DAG. "N" ÉS KEMOT. "\*S" ÉS "F" TÍPUSKÉNT "\*YY") VAGY (DAG. "I" ÉS  
KEMOT. "\*T" ÉS "F" TÍPUSKÉNT "\*VV") VAGY (DAG. "E" ÉS KEMOT. "\*U" ÉS "F"  
TÍPUSKÉNT "\*YY")  
VAGY ([ "1"-ES TÍPUSKÉNT DAG. "F" ÉS "3"-AS TÍPUSKÉNT DAG. "W"] ÉS KEMOT.  
"\*Q" ÉS "F" TÍPUSKÉNT "\*ZZ")  
VAGY ([ "1"-ES TÍPUSKÉNT DAG. "F" ÉS "3"-AS TÍPUSKÉNT DAG. "W"] ÉS KEMOT.  
"\*W" ÉS "F" TÍPUSKÉNT "\*UU")  
VAGY ([ "1"-ES TÍPUSKÉNT DAG. "K1" ÉS "3"-AS TÍPUSKÉNT DAG. "W"] ÉS KEMOT.  
"\*Z" ÉS "F" TÍPUSKÉNT "\*RR") VAGY ([ "1"-ES TÍPUSKÉNT DAG. "K1" ÉS "3"-AS  
TÍPUSKÉNT DAG. "W"] ÉS KEMOT. "\*X" ÉS "F" TÍPUSKÉNT "\*SS") VAGY ([ "1"-ES  
TÍPUSKÉNT DAG. "K1" ÉS "3"-AS TÍPUSKÉNT DAG. "W"] ÉS KEMOT. "\*Y" ÉS "F"  
TÍPUSKÉNT "\*TT")”

7. Az R3. 2. melléklet „\*\*\*\* 99 959G Rosszindulatú daganat kemoterápiája "G"”  
megjelölésű része helyébe a következő rendelkezés lép:

„\*\*\*\* 99 959G Rosszindulatú daganat kemoterápiája "G"”

DAGANATOK "F"  
**A kódlistát ld. kiemelve a főcsoport elején!**  
DAGANATOK "G"  
**A kódlistát ld. kiemelve a főcsoport elején!**  
DAGANATOK "G2”  
**A kódlistát ld. kiemelve a főcsoport elején!**  
DAGANATOK "I"  
**A kódlistát ld. kiemelve a főcsoport elején!**  
DAGANATOK "I2”  
**A kódlistát ld. kiemelve a főcsoport elején!**  
DAGANATOK "I3”  
**A kódlistát ld. kiemelve a főcsoport elején!**  
DAGANATOK "J"  
**A kódlistát ld. kiemelve a főcsoport elején!**  
DAGANATOK "K "  
**A kódlistát ld. kiemelve a főcsoport elején!**  
DAGANATOK "L"  
**A kódlistát ld. kiemelve a főcsoport elején!**  
DAGANATOK "L2”

**A kódlistát ld. kiemelve a főcsoport elején!**

DAGANATOK "M"

**A kódlistát ld. kiemelve a főcsoport elején!**

DAGANATOK "N"

**A kódlistát ld. kiemelve a főcsoport elején!**

DAGANATOK "P2"

**A kódlistát ld. kiemelve a főcsoport elején!**

DAGANATOK "Q"

**A kódlistát ld. kiemelve a főcsoport elején!**

DAGANATOK "R"

**A kódlistát ld. kiemelve a főcsoport elején!**

DAGANATOK "R1"

**A kódlistát ld. kiemelve a főcsoport elején!**

DAGANATOK "R2"

**A kódlistát ld. kiemelve a főcsoport elején!**

DAGANATOK "S"

**A kódlistát ld. kiemelve a főcsoport elején!**

DAGANATOK "T"

**A kódlistát ld. kiemelve a főcsoport elején!**

DAGANATOK "T1"

**A kódlistát ld. kiemelve a főcsoport elején!**

DAGANATOK "U1"

**A kódlistát ld. kiemelve a főcsoport elején!**

DAGANATOK "V"

**A kódlistát ld. kiemelve a főcsoport elején!**

DAGANATOK "V1"

**A kódlistát ld. kiemelve a főcsoport elején!**

DAGANATOK "W"

**A kódlistát ld. kiemelve a főcsoport elején!**

DAGANATOK "W1"

**A kódlistát ld. kiemelve a főcsoport elején!**

DAGANATOK "W3"

**A kódlistát ld. kiemelve a főcsoport elején!**

DAGANATOK "Z2"

**A kódlistát ld. kiemelve a főcsoport elején!**

DAGANATOK "Z4"

**A kódlistát ld. kiemelve a főcsoport elején!**

DAGANATOK "Z5"

**A kódlistát ld. kiemelve a főcsoport elején!**

DAGANATOK "Z6"

**A kódlistát ld. kiemelve a főcsoport elején!**

KEMOTERÁPIÁK "\*A"

7932\* Kemoterápia, D protokoll szerint 18 év alatt

KEMOTERÁPIÁK "\*B"

7144\* Kemoterápia, GEM-CDDP/BI protokoll szerint első ciklus

KEMOTERÁPIÁK "\*C"

7103\* Kemoterápia, heti adagolású TXT protokoll szerint

7278\* Kemoterápia, FE100C-TXT (A) protokoll szerint

7737\* Kemoterápia, VNB+ADM+dexrazoxane protokoll szerint (emlő)

KEMOTERÁPIÁK "\*D"

- 7704\* Kemoterápia, IFO+ADM/A+dexrazoxane protokoll szerint  
KEMOTERÁPIÁK "\*"E"
- 7211\* Kemoterápia, IFO+VP protokoll szerint  
KEMOTERÁPIÁK "\*"F"
- 7125\* Kemoterápia, IFO+VP+CDDP protokoll szerint  
KEMOTERÁPIÁK "\*"G"
- 7217\* Kemoterápia, Ewing-VIDE protokoll szerint
- 7743\* Kemoterápia, EWCERV+dexrazoxane protokoll szerint 18 év alatt
- 7942\* Kemoterápia, EWVAI3 protokoll szerint 18 év alatt
- 7944\* Kemoterápia, EWIVE protokoll szerint 18 év alatt  
KEMOTERÁPIÁK "\*"H"
- 7162\* Kemoterápia, TOPO/C protokoll szerint
- 7173\* Kemoterápia, nagy dózisú CDDP+VP protokoll szerint  
KEMOTERÁPIÁK "\*"I"
- 7517\* Kemoterápia, bevacizumab+XELOX protokoll szerint
- 7518\* Kemoterápia, bevacizumab+XELIRI protokoll szerint  
  
KEMOTERÁPIÁK "\*"J"
- 7315\* Kemoterápia, VeIP/A protokoll szerint  
KEMOTERÁPIÁK "\*"K"
- 7316\* Kemoterápia, VIP/J Carboplatinna protokoll szerint  
KEMOTERÁPIÁK "\*"L"
- 7706\* Kemoterápia, FOSA+dexrazoxane protokoll szerint  
KEMOTERÁPIÁK "\*"M"
- 7728\* Kemoterápia, SCerV+dexrazoxane protokoll szerint 18 év alatt  
KEMOTERÁPIÁK "\*"N"
- 7910\* Kemoterápia, fotemustin monoterápia protokoll szerint, indukciós szakasz  
KEMOTERÁPIÁK "\*"O"
- 7952\* Kemoterápia, SIVA3 protokoll szerint 18 év alatt
- 7954\* Kemoterápia, SI3VE protokoll szerint 18 év alatt  
KEMOTERÁPIÁK "\*"P"
- 7967\* Kemoterápia, GPEI protokoll szerint 18 év alatt  
KEMOTERÁPIÁK "\*"Q"
- 7050\* Kemoterápia, GEM/A protokoll szerint  
KEMOTERÁPIÁK "\*"R"
- 7294\* Kemoterápia, NBL Course "A" protokoll szerint 18 év alatt  
KEMOTERÁPIÁK "\*"S"
- 7165\* Kemoterápia, TXT protokoll szerint  
KEMOTERÁPIÁK "\*"T"
- 7734\* Kemoterápia, CYVADIC/A+dexrazoxane protokoll szerint  
KEMOTERÁPIÁK "\*"U"
- 7749\* Kemoterápia, NCADO+dexrazoxane protokoll szerint 18 év alatt  
KEMOTERÁPIÁK "\*"V"
- 7968\* Kemoterápia, GCT IE protokoll szerint 18 év alatt  
KEMOTERÁPIÁK "\*"W"
- 7730\* Kemoterápia, HPLADO+dexrazoxane protokoll szerint 18 év alatt
- 7746\* Kemoterápia, HCARD+dexrazoxane protokoll szerint 18 év alatt
- 7977\* Kemoterápia, HIPA protokoll szerint 18 év alatt  
KEMOTERÁPIÁK "\*"X"
- 7747\* Kemoterápia, RVDC40+dexrazoxane protokoll szerint 18 év alatt
- 7748\* Kemoterápia, RVDC20+dexrazoxane protokoll szerint 18 év alatt

KEMOTERÁPIÁK "\*BB"  
 7059\* Kemoterápia, TXT+CDDP protokoll szerint  
 KEMOTERÁPIÁK "\*CC"  
 7539\* Kemoterápia, Bevacizumab+heti TAX protokoll szerint  
 KEMOTERÁPIÁK "\*DD"  
 7060\* Kemoterápia, TXT+NIN protokoll szerint  
 BEAVATKOZÁSOK "\*VV"  
 06036 Bevacizumab  
 BEAVATKOZÁSOK "\*WW"  
 06023 Nintedanib  
 (DAG. "V" ÉS KEMOT. "\*A") VAGY (DAG. "G2" ÉS KEMOT. "\*B") VAGY (DAG. "N"  
 ÉS KEMOT. "\*C") VAGY ([DAG. "L" VAGY DAG. "M" VAGY DAG. "N"] ÉS KEMOT.  
 "\*D") VAGY (DAG. "M" ÉS KEMOT. "\*E")  
 VAGY ([DAG. "R" VAGY DAG. "V" VAGY DAG. "I2"] ÉS KEMOT. "\*F") VAGY ([DAG.  
 "J" VAGY DAG. "M" VAGY DAG. "W1"] ÉS KEMOT. "\*G") VAGY (DAG. "Q" ÉS  
 KEMOT. "\*H")  
 VAGY ([DAG. "R" VAGY DAG. "I2"] ÉS KEMOT. "\*J") VAGY ([DAG. "R" VAGY DAG.  
 "S" VAGY DAG. "T1" VAGY DAG. "I2" VAGY DAG. "R2"] ÉS KEMOT. "\*K") VAGY  
 ([DAG. "J" VAGY DAG. "W1"] ÉS KEMOT. "\*L")  
 VAGY ([DAG. "I3" VAGY DAG. "W3" VAGY DAG. "Z5"] ÉS KEMOT. "\*M") VAGY  
 (DAG. "W3" ÉS KEMOT. "\*N") VAGY ([DAG.  
 "W3" VAGY DAG. "Z5"] ÉS KEMOT. "\*O") VAGY ([DAG. "V1" VAGY DAG. "Z2"] ÉS  
 KEMOT. "\*P")  
 VAGY (DAG. "T" ÉS KEMOT. "\*Q") VAGY ([DAG. "Z4" VAGY DAG. "Z6"] ÉS KEMOT.  
 "\*R") VAGY (DAG. "R1" ÉS KEMOT. "\*S") VAGY ([DAG. "L2" VAGY DAG. "M" VAGY  
 DAG. "P2"] ÉS KEMOT. "\*T")  
 VAGY ([DAG. "K" VAGY DAG. "Z6"] ÉS KEMOT. "\*U") VAGY (DAG. "V1" ÉS KEMOT.  
 "\*V") VAGY (DAG. "G" ÉS KEMOT. "\*W") VAGY (DAG. "U1" ÉS KEMOT. "\*X")  
 VAGY ([DAG. "I" VAGY DAG. "N"] ÉS KEMOT. "\*BB")  
 VAGY (DAG. "N" ÉS KEMOT. "\*CC" ÉS "F" TÍPUSKÉNT "\*VV") VAGY ([,1"-ES  
 TÍPUSKÉNT DAG. "F" ÉS „3’-AS TÍPUSKÉNT DAG. "W"] ÉS KEMOT. "\*I" ÉS "F"  
 TÍPUSKÉNT "\*VV") VAGY  
 ([,1"-ES TÍPUSKÉNT DAG. "I" ÉS „3’-AS TÍPUSKÉNT DAG. "W"] ÉS KEMOT. "\*DD" ÉS  
 "F" TÍPUSKÉNT "\*WW")

#### 8. Az R3. 2. melléklet

- a) „\*\*\*\* 01 029D Fej, nyak, központi idegrendszer érmalformációinak, tumorainak endovascularis műtétei, speciális intracranialis műtéttel” megjelölésű részében az „(A” DIAGN. ÉS "C" BEAV. ÉS "D" BEAV. ÉS "F" ESZKÖZ) VAGY ("B" DIAGN. ÉS "C" BEAV. ÉS "E" BEAV. ÉS "F" ESZKÖZ)” szövegrész helyébe az „(A” DIAGN. ÉS "C" BEAV. ÉS "D" BEAV. ÉS "F" ESZKÖZ) VAGY ("B" DIAGN. ÉS "C" BEAV. ÉS "F" ESZKÖZ)” szöveg,
- b) „\*\*\*\* 06 300A OPT súlyos alultápláltsággal járó kórképek iniciális szakában” megjelölésű részében a „BETEGSÉGEK „B”” szövegrész helyébe a „TÁRSULT BETEGSÉGEK „B”” szöveg,
- c) „\*\*\*\* 06 300B OPT súlyos alultápláltsággal járó kórképekben” megjelölésű részében a „BETEGSÉGEK „B”” szövegrész helyébe a „TÁRSULT BETEGSÉGEK „B”” szöveg,
- d) „\*\*\*\* 06 300C OPT mérsékelt alultápláltsággal járó kórképekben” megjelölésű részében a „BETEGSÉGEK „B”” szövegrész helyébe a „TÁRSULT BETEGSÉGEK „B”” szöveg,
- e) „\*\*\*\* 06 300D OPT enyhe alultápláltsággal járó kórképekben” megjelölésű részében a „BETEGSÉGEK „B”” szövegrész helyébe a „TÁRSULT BETEGSÉGEK „B”” szöveg,

- f) „\*\*\*\* 06 300E OPT alultápláltsággal járó kórképekben 2 éves kor alatt” megjelölésű részében a „BETEGSÉGEK „B”” szövegrész helyébe a „TÁRSULT BETEGSÉGEK „B”” szöveg,
- g) „\*\*\*\* 15 7331 *Jelentős szív-érrendszeri műtétek újszülött korban, 5 napot meghaladó gépi lélegeztetéssel*” megjelölésű részében az „A FŐCSOPORTBA TARTOZÓ BÁRMELY BETEGSÉG ÉS "A" BEAV. ÉS "B" INT. IGAZ. ELJ. LEGALÁBB 5 NAPIG” szövegrész helyébe az a „A FŐCSOPORTBA TARTOZÓ BÁRMELY BETEGSÉG ÉS "A" BEAV. ÉS "B" INT. IGAZ. ELJ. 5 NAPOT MEGHALADÓAN” szöveg,
- h) „\*\*\*\* 15 7332 *Jelentős szív-érrendszeri műtétek újszülött korban, 5 napot meghaladó gépi lélegeztetéssel és NO adásával*” megjelölésű részében az a „A FŐCSOPORTBA TARTOZÓ BÁRMELY BETEGSÉG ÉS "A" BEAV. ÉS ("B" ÉS "C" INT. IGAZ. ELJ. LEGALÁBB 5 NAPIG)” szövegrész helyébe az a „A FŐCSOPORTBA TARTOZÓ BÁRMELY BETEGSÉG ÉS "A" BEAV. ÉS ("B" ÉS "C" INT. IGAZ. ELJ. 5 NAPOT MEGHALADÓAN)” szöveg,
- i) „\*\*\*\* 21 857E *Súlyos mérgezés, gyógyszerek súlyos toxikus hatásainak ellátása*” megjelölésű részében a „BETEGSÉGEK „C”” szövegrész helyébe a „TÁRSULT BETEGSÉGEK „C”” szöveg,
- j) „\*\*\*\* 21 857E *Súlyos mérgezés, gyógyszerek súlyos toxikus hatásainak ellátása*” megjelölésű részében a „BETEGSÉGEK „D”” szövegrész helyébe a „TÁRSULT BETEGSÉGEK „D”” szöveg,
- k) „\*\*\*\* 21 857E *Súlyos mérgezés, gyógyszerek súlyos toxikus hatásainak ellátása*” megjelölésű részében a BETEGSÉGEK „E”” szövegrész helyébe a „TÁRSULT BETEGSÉGEK „E”” szöveg,
- l) „\*\*\*\* 21 857E *Súlyos mérgezés, gyógyszerek súlyos toxikus hatásainak ellátása*” megjelölésű részében a „BETEGSÉGEK „F”” szövegrész helyébe a „TÁRSULT BETEGSÉGEK „F”” szöveg,
- m) „\*\*\*\* 21 857E *Súlyos mérgezés, gyógyszerek súlyos toxikus hatásainak ellátása*” megjelölésű részében a „BETEGSÉGEK „G”” szövegrész helyébe a „TÁRSULT BETEGSÉGEK „G”” szöveg,
- n) „\*\*\*\* 21 857E *Súlyos mérgezés, gyógyszerek súlyos toxikus hatásainak ellátása*” megjelölésű részében a „BETEGSÉGEK „H”” szövegrész helyébe a „TÁRSULT BETEGSÉGEK „H”” szöveg,
- o) „\*\*\*\* 21 857E *Súlyos mérgezés, gyógyszerek súlyos toxikus hatásainak ellátása*” megjelölésű részében a „BETEGSÉGEK „J”” szövegrésze helyébe a „TÁRSULT BETEGSÉGEK „J”” szöveg,
- p) „\*\*\*\* 21 857E *Súlyos mérgezés, gyógyszerek súlyos toxikus hatásainak ellátása*” megjelölésű részében a „BETEGSÉGEK „K”” szövegrész helyébe a „TÁRSULT BETEGSÉGEK „K”” szöveg,
- q) „\*\*\*\* 21 857E *Súlyos mérgezés, gyógyszerek súlyos toxikus hatásainak ellátása*” megjelölésű részében a „BETEGSÉGEK „L”” szövegrész helyébe a „TÁRSULT BETEGSÉGEK „L”” szöveg,
- r) „\*\*\*\* 21 857E *Súlyos mérgezés, gyógyszerek súlyos toxikus hatásainak ellátása*” megjelölésű részében a „BETEGSÉGEK „M”” szövegrész helyébe a „TÁRSULT BETEGSÉGEK „M”” szöveg,
- s) „\*\*\*\* 21 857E *Súlyos mérgezés, gyógyszerek súlyos toxikus hatásainak ellátása*” megjelölésű részében a „BETEGSÉGEK „N”” szövegrész helyébe a „TÁRSULT BETEGSÉGEK „N”” szöveg,
- t) „\*\*\*\* 21 857E *Súlyos mérgezés, gyógyszerek súlyos toxikus hatásainak ellátása*” megjelölésű részében a „BETEGSÉGEK „O”” szövegrész helyébe a „TÁRSULT BETEGSÉGEK „O”” szöveg,

- u) „\*\*\*\* 21 857E *Súlyos mérgezés, gyógyszerek súlyos toxikus hatásainak ellátása*” megjelölésű részében a „BETEGSÉGEK „P”” szövegrész helyébe a „TÁRSULT BETEGSÉGEK „P”” szöveg,  
 „\*\*\*\* 21 857E *Súlyos mérgezés, gyógyszerek súlyos toxikus hatásainak ellátása*” megjelölésű részében a „BETEGSÉGEK „Q”” szövegrész helyébe a „TÁRSULT BETEGSÉGEK „Q”” szöveg,  
 v) „\*\*\*\* 21 857E *Súlyos mérgezés, gyógyszerek súlyos toxikus hatásainak ellátása*” megjelölésű részében a „BETEGSÉGEK „R”” szövegrész helyébe a „TÁRSULT BETEGSÉGEK „R”” szöveg,  
 w) „\*\*\*\* 99 941V *Műszívkezelés*” megjelölésű részében az „ÉS BETEGSÉGEK” szövegrész helyébe az „ÉS "V" TÍPUSKÉNT ELFOGADOTT BETEGSÉGKÓDOK” szöveg lép.

9. Hatályát veszti az R3. 2. melléklet

- a) „\*\*\*\* 01 029D *Fej, nyak, központi idegrendszer érmalformációinak, tumorainak endovascularis műtétei, speciális intracranialis műtéttel*” megjelölésű részében a „BEAVATKOZÁSOK "E"” szövegrész,  
 b) „\*\*\*\* 02 0612 *Szem felületi elváltozásainak kezelése amnionnal*” megjelölésű részének „H1330” és „H1910” megjelölésű sora.

10. Hatályát veszti az R3. 2. melléklet „\*\*\*\* *Főcsoport: 04 Légzőrendszeri betegségek*” megjelölésű részében a

## „BETEGSÉGEK

### A főcsoportba tartozó bármely betegség

#### BEAVATKOZÁSOK "A"

50770 Thymectomy c. stemotomiam  
 50771 Thymectomy c. thoracotomiam  
 50772 Resectio laesionis thymi /thymectomy partialis/  
 50773 Thymectomy radicalis  
 50780 Transplantatio thymi  
 53130 Exploratio tracheae  
 53140 Resectio tracheae, anastomosis  
 53161 Tracheatágítás tracheafal pótlása nélkül  
 53162 Tracheatágítás falpótlással (maradandó protézis)  
 53200 Excisio laesionis bronchi  
 53210 Resectio laesionis et anastomosis bronchi  
 53220 Excisio laesionis pulmonis  
 53221 Enucleatio laesionis pulmonis  
 53230 Resectio atypica laesionis pulmonis  
 53231 Resectio apicis pulmonis  
 53232 Bullectomia pulmonis  
 53233 Csonkalebeny resectio (tüdő)  
 53234 Cystectomy pulmonis  
 53235 Lingulectomia  
 53236 Ligatio et cauterisatio bullae pulmonis  
 53237 Segmentectomy pulmonis  
 53238 Capitonage  
 53240 Lobectomy superior

53241 Lobectomy media  
 53242 Lobectomy inferior  
 53243 Bilobectomy superior  
 53244 Bilobectomy inferior  
 53245 Lobectomy superior et sleeve resection  
 53246 Bilobectomy superior et anastomosis bronchi  
 53247 Bilobectomy inferior et anastomosis bronchi  
 53248 Lobectomy media et sleeve resection  
 53249 Lobectomy superior et plastica bronchi  
 53250 Pneumonectomy sec. Allison  
 53251 Pneumonectomy radicalis  
 53252 Pneumonectomy supra aorticus  
 53253 Pneumonectomy (1 irányban kiterjesztett)  
 53254 Pneumonectomy et resection carinae trachealis  
 53255 Pleuropneumonectomy  
 53256 Pneumonectomy (több irányú kiterjesztés)  
 53290 Reressection post resectionem atypicam  
 53291 Reressection post lobectomyam  
 53301 Excochleatio seu extractio corporis alieni bronchi  
 53310 Pneumotomia  
 53311 Excochleatio s. extractio corporis alieni pulmonis  
 53312 Caverna drainage  
 53321 Thoracoplastica sec. Alexander  
 53322 Thoracoplastica sec. Heller  
 53323 Thoracoplastica sec. Björk  
 53324 Thoracoplastica sec. Schede  
 53325 Plombage műtét  
 53326 Pneumolysis extrapleuralis  
 53329 Thoracoplastica  
 53330 Pneumolysis  
 53332 Adhaesiolysis pulmonis partialis  
 53340 Sutura bronchi  
 53341 Sutura pulmonis  
 53342 Reconstructio bronchi  
 53343 Reconstructio fistulae bronchialis  
 53344 Hörgőfistula zárása izomlebeny plasztikával  
 53345 Hörgőfistula zárása omentum plasztikával  
 53390 Ligatio bronchi  
 53391 Op. sec. Abruzzini  
 53392 Op. sec. Perelman  
 53402 Mellűri drainage, bordaresectióval  
 53403 Thoracotomia explorativa  
 53410 Mediastinotomia superior  
 53412 Mediastinotomia anterior  
 53413 Mediastinotomia posterior  
 53414 Mediastinotomia transthoracalis  
 53415 Mediastinotomia transhiatalis  
 53418 Excochleatio corporis alieni mediastinalis  
 53420 Excisio laesionis mediastinalis transsternalis  
 53421 Exstirpatio laesionis mediastinalis transsternalis  
 53422 Excisio laesionis mediastinalis per thoracotomiam

- 53423 Exstirpatio laesionis mediastinalis per thoracotomi
- 53430 Resectio laesionis parietis thoracis
- 53431 Resectio parietis thoracis
- 53432 Resectio sterni
- 53433 Resectio sterni totalis
- 53440 Excisio laesionis pleurae
- 53441 Pleurectomia partialis
- 53442 Pleurectomia totalis
- 53443 Decorticatio pulmonum /korai/
- 53450 Pleurodesis
- 53451 Pleurodesis szövetragasztóval
- 53452 Scarificatio pleurae
- 53460 Reconstructio parietis thoracis
- 53461 Thoracoplastica sec. Aberdeen
- 53462 Thoracoplastica sec. Ravitch
- 53465 Reconstructio parietis thoracis + fém implantatum
- 53466 Reconstructio parietis thoracis + műanyag implantatum
- 53467 Cavernostomia zárása
- 53471 Sutura diaphragmae
- 53472 Reconstructio diaphragmae
- 53473 Reconstructio diaphragmae, műanyag implantatummal
- 53474 Reconstructio diaphragmae, alloplasticaval
- 53475 Duplicatio diaphragmae
- 53477 Excisio laesionis diaphragmae
- 53478 Diaphragma pacemaker beültetése
- 53479 Exploratio diaphragmae
- 53710 Pericardiotomia
- 53711 Pericardiotomia, evacuatio
- 53721 Pericardiectomy totalis
- 53722 Pericardiectomy partialis, fenestratio
- 53791 Nyitott szívmassage
- 53980 Chemodectoma eltávolítás egy oldalon
- 54020 Lymphadenectomy regionalis
- 54050 Drainage ductus thoracici
- 54051 Occlusio fistulae ductus thoracici
- 54052 Ligatio ductus thoracici
- 54053 Anastomosis ducto-venosus
- 55374 Reconstr.hiatus oesoph. sec. Lortat-Jakob
- 55380 Reconstr.herniae diaphr.transthor. sec. Belsey
- 55381 Reconstr.herniae diaphr. sec. Collis
- 55382 Reconstr.herniae diaphr. sec. Collis-Nissen
- 55383 Reconstr.herniae diaphr. sec. Allison
- 55384 Reconstr.diaphragmae transthoracalis
- 55385 Reconstr.diaphragmae transthoracalis cum implant.
- 55386 Reconstr.diaphragmae thoraco-abdominalis

#### INTENZÍV IGAZOLÓ ELJÁRÁSOK "B"

- 87120 Intermittáló pozitív nyomású gépi lélegeztetés, endotracheális intubációval (ellátási napban)
- 87121 Intermittáló pozitív nyomású gépi lélegeztetés, JET technikával (ellátási napban)



## INTENZÍV IGAZOLÓ ELJÁRÁSOK "C"

87122 Nasalis CPAP (folyamatos poz. légúti nyomással végzett) lélegeztetés gyerekeknél (ellátási napban)

BETEGSÉGEK ÉS "A" BEAVATKOZÁS ÉS ("B" VAGY "C" BEAVATKOZÁS  
LEGALÁBB 2 NAPON KERESZTÜL)"

szövegrész.

11. Hatályát veszti az R3. 2. melléklet „\*\*\*\* 11 5680 Vese, húgyhólyag műtétei (kivéve jelentős műtétek 1 éves kor alatt)” megjelölésű, „\*\*\*\* 11 569C Vese, uréter húgyhólyag nagyobb műtétei nem daganat miatt” megjelölésű és „\*\*\*\* 11 608Z Vese, húgyutak műtétei (kivéve jelentős műtétek) súlyos társult betegséggel” megjelölésű részében az „55545” megjelölésű sor.

19. melléklet a .../2016. (...) EMMI rendelethez

1. Az R3. 3. mellékletében foglalt táblázat „A2390” megjelölésű sora helyébe a következő sor lép:

(BNO KÓD)	JEL	BNO MEGNEVEZÉS	TILTOTT FŐDIAG- NÓZIS	CSAK "P" JELŰ (MŰTÉTES) HBCS-BEN ELFO- GADOTT	CSAK "K" TÍPUS-JELLEL KÓDOLHATÓ)
A2390		Brucellosis k.m.n.		*	

2. Az R3. 3. mellékletében foglalt táblázat „A3110” és „A3200” megjelölésű sorai helyébe a következő sorok lépnek:

(BNO KÓD)	JEL	BNO MEGNEVEZÉS	TILTOTT FŐDIAG- NÓZIS	CSAK "P" JELŰ (MŰTÉTES) HBCS-BEN ELFO- GADOTT	CSAK "K" TÍPUS-JELLEL KÓDOLHATÓ)
A3110		Bőr mycobacterium fertőzés		*	
A3200		Bőr listeriosis		*	

3. Az R3. 3. mellékletében foglalt táblázat az „A5640” megjelölésű sort követően a következő sorokkal egészül ki:

(BNO KÓD)	JEL	BNO MEGNEVEZÉS	TILTOTT FŐDIAG- NÓZIS	CSAK "P" JELŰ (MŰTÉTES) HBCS-BEN ELFO- GADOTT	CSAK "K" TÍPUS-JELLEL KÓDOLHATÓ)
A57H0		Lágyfekély		*	

Tervezet

A58H0		Granuloma inguinale	*		
-------	--	---------------------	---	--	--

”

4. Az R3. 3. mellékletében foglalt táblázat „D1700” megjelölésű sora helyébe a következő sor lép:

(BNO KÓD)	JEL	BNO MEGNEVEZÉS	TILTOTT FŐDIAG- NÓZIS	CSAK "P" JELŰ (MŰTÉTES) HBCS-BEN ELFO- GADOTT	CSAK "K" TÍPUS-JELLEL KÓDOLHATÓ)
-----------	-----	----------------	-----------------------------	--	--

D1700		A fej, az arc és a nyak bőre és subcutisa jóindulatú lipomája		*	
-------	--	---	--	---	--

5. Az R3. 3. mellékletében foglalt táblázat „D2330” és „D2340” megjelölésű sorai helyébe a következő sorok lépnek:

(BNO KÓD)	JEL	BNO MEGNEVEZÉS	TILTOTT FŐDIAG- NÓZIS	CSAK "P" JELŰ (MŰTÉTES) HBCS-BEN ELFO- GADOTT	CSAK "K" TÍPUS-JELLEL KÓDOLHATÓ)
-----------	-----	----------------	-----------------------------	--	--

D2330		Az arc egyéb és k.m.n. részének bőrének jóindulatú daganata		*	
D2340		A hajas fejbőr és nyak bőrének jóindulatú daganata		*	

6. Az R3. 3. mellékletében foglalt táblázat „D2390” megjelölésű sora helyébe a következő sor lép:

(BNO KÓD)	JEL	BNO MEGNEVEZÉS	TILTOTT FŐDIAG- NÓZIS	CSAK "P" JELŰ (MŰTÉTES) HBCS-BEN ELFO- GADOTT	CSAK "K" TÍPUS-JELLEL KÓDOLHATÓ)
-----------	-----	----------------	-----------------------------	--	--

D2390		Bőr jóindulatú daganata, k.m.n.		*	
-------	--	---------------------------------	--	---	--

”

7. Az R3. 3. mellékletében foglalt táblázat a „D3790” megjelölésű sort követően a következő sorral egészül ki:

(BNO KÓD)	JEL	BNO MEGNEVEZÉS	TILTOTT FŐDIAG- NÓZIS	CSAK "P" JELŰ (MŰTÉTES) HBCS-BEN ELFO- GADOTT	CSAK "K" TÍPUS-JELLEL KÓDOLHATÓ)
-----------	-----	----------------	-----------------------------	--	--

D3840		Csecsemőmirigy bizonytalan és ismeretlen viselkedésű daganata	*		
-------	--	---	---	--	--

8. Az R3. 3. mellékletében foglalt táblázat a „D4430” megjelölésű sort követően a következő sorral egészül ki:

(BNO KÓD)	JEL	BNO MEGNEVEZÉS	TILTOTT FŐDIAG- NÓZIS	CSAK "P" JELŰ (MŰTÉTES) HBCS-BEN ELFO- GADOTT	CSAK "K" TÍPUS-JELLEL KÓDOLHATÓ)
D4450		Tobozmirigy bizonytalan és ismeretlen viselkedésű daganata	*		

9. Az R3. 3. mellékletében foglalt táblázat az „E3580” megjelölésű sort követően a következő sorokkal egészül ki:

(BNO KÓD)	JEL	BNO MEGNEVEZÉS	TILTOTT FŐDIAG- NÓZIS	CSAK "P" JELŰ (MŰTÉTES) HBCS-BEN ELFO- GADOTT	CSAK "K" TÍPUS-JELLEL KÓDOLHATÓ)
E4301		Súlyos fokú fehérje-energia hiányos alultápláltság iniciális szaka	*		
E4302		Súlyos fokú fehérje-energia hiányos alultápláltság krónikus szaka	*		

10. Az R3. 3. mellékletében foglalt táblázat „L0320” megjelölésű sora helyébe a következő sor lép:

(BNO KÓD)	JEL	BNO MEGNEVEZÉS	TILTOTT FŐDIAG- NÓZIS	CSAK "P" JELŰ (MŰTÉTES) HBCS-BEN ELFO- GADOTT	CSAK "K" TÍPUS-JELLEL KÓDOLHATÓ)
L0320		Az arc cellulitise		*	

11. Az R3. 3. mellékletében foglalt táblázat „L0380” és „L0390” megjelölésű sorai helyébe a következő sorok lépnek:

(BNO KÓD)	JEL	BNO MEGNEVEZÉS	TILTOTT FŐDIAG- NÓZIS	CSAK "P" JELŰ (MŰTÉTES) HBCS-BEN ELFO- GADOTT	CSAK "K" TÍPUS-JELLEL KÓDOLHATÓ)
L0380		Egyéb lokalizációjú cellulitis		*	
L0390		Cellulitis, k.m.n.		*	

12. Az R3. 3. mellékletében foglalt táblázat „L2800” és „L2801” megjelölésű sorai helyébe a következő sorok lépnek:

(BNO KÓD)	JEL	BNO MEGNEVEZÉS	TILTOTT FŐDIAG- NÓZIS	CSAK "P" JELŰ (MŰTÉTES) HBCS-BEN ELFO- GADOTT	CSAK "K" TÍPUS-JELLEL KÓDOLHATÓ)
-----------	-----	----------------	-----------------------------	--	--

L2800		Lichen simplex chronicus		*	
L2801		Lichen simplex chronicus (nem kiterjedt)		*	

13. Az R3. 3. mellékletében foglalt táblázat „M9520” megjelölésű sora helyébe a következő sor lép:

(BNO KÓD)	JEL	BNO MEGNEVEZÉS	TILTOTT FŐDIAG- NÓZIS	CSAK "P" JELŰ (MŰTÉTES) HBCS-BEN ELFO- GADOTT	CSAK "K" TÍPUS-JELLEL KÓDOLHATÓ)
-----------	-----	----------------	-----------------------------	--	--

M9520		A fej egyéb szerzett deformitása		*	
-------	--	----------------------------------	--	---	--

14. Az R3. 3. mellékletében foglalt táblázat az „N2280” megjelölésű sort követően a következő sorral egészül ki:

(BNO KÓD)	JEL	BNO MEGNEVEZÉS	TILTOTT FŐDIAG- NÓZIS	CSAK "P" JELŰ (MŰTÉTES) HBCS-BEN ELFO- GADOTT	CSAK "K" TÍPUS-JELLEL KÓDOLHATÓ)
-----------	-----	----------------	-----------------------------	--	--

N2790		Kis vese, k.m.n.	*		
-------	--	------------------	---	--	--

15. Az R3. 3. mellékletében foglalt táblázat a „P0590” sort követően a következő sorokkal egészül ki:

(BNO KÓD)	JEL	BNO MEGNEVEZÉS	TILTOTT FŐDIAG- NÓZIS	CSAK "P" JELŰ (MŰTÉTES) HBCS-BEN ELFO- GADOTT	CSAK "K" TÍPUS-JELLEL KÓDOLHATÓ)
-----------	-----	----------------	-----------------------------	--	--

P0700		Extrém alacsony születési súly	*		
P0710		Egyéb alacsony születési súly	*		
P0711		Egyéb alacsony születési súly (1000-1499 g)	*		

16. Az R3. 3. mellékletében foglalt táblázat a „P0713 ” megjelölésű sort követően a következő sorokkal egészül ki:

Tervezet

(BNO KÓD)	JEL	BNO MEGNEVEZÉS	TILTOTT FŐDIAG- NÓZIS	CSAK "P" JELŰ (MŰTÉTES) HBCS-BEN ELFO- GADOTT	CSAK "K" TÍPUS-JELLEL KÓDOLHATÓ
-----------	-----	----------------	-----------------------------	--	---------------------------------------

P0720		Extrém éretlenség	*		
P0721		Extrém éretlenség, 28 betöltött hétnél (196 betöltött napnál) kevesebb gestációs idő	*		
P0722		Extrém éretlenség, 27 betöltött hétnél (189 betöltött napnál) kevesebb gestációs idő	*		
P0723		Extrém éretlenség, 26 betöltött hétnél (182 betöltött napnál) kevesebb gestációs idő	*		
P0724		Extrém éretlenség, 25 betöltött hétnél (175 betöltött napnál) kevesebb gestációs idő	*		
P0725		Extrém éretlenség, 24 betöltött hétnél (168 betöltött napnál) kevesebb gestációs idő	*		
P0726		Extrém éretlenség, 23 betöltött hétnél (161 betöltött napnál) kevesebb gestációs idő	*		
P0727		Extrém éretlenség, 22 betöltött hétnél (154 betöltött napnál) kevesebb gestációs idő	*		
P0730		Egyéb koraszülött csecsemő	*		

”

17. Az R3. 3. mellékletében foglalt táblázat „S0180” megjelölésű sora helyébe a következő sor lép:

(BNO KÓD)	JEL	BNO MEGNEVEZÉS	TILTOTT FŐDIAG- NÓZIS	CSAK "P" JELŰ (MŰTÉTES) HBCS-BEN ELFO- GADOTT	CSAK "K" TÍPUS-JELLEL KÓDOLHATÓ
-----------	-----	----------------	-----------------------------	--	---------------------------------------

S0180		A fej egyéb területeinek sérülése		*	
-------	--	-----------------------------------	--	---	--

”

18. Az R3. 3. mellékletében foglalt táblázat „S0790” és „S0990” megjelölésű sorai helyébe a következő sorok lépnek:

(BNO KÓD)	JEL	BNO MEGNEVEZÉS	TILTOTT FŐDIAG- NÓZIS	CSAK "P" JELŰ (MŰTÉTES) HBCS-BEN ELFO- GADOTT	CSAK "K" TÍPUS-JELLEL KÓDOLHATÓ
-----------	-----	----------------	-----------------------------	--	---------------------------------------

S0790		A fej k.m.n. részének zúzódása		*	
S0990		A fej k.m.n. sérülése		*	

”

19. Az R3. 3. mellékletében foglalt táblázat „S1070”, „S1080” és „S1090” megjelölésű sorai helyébe a következő sorok lépnek:

(BNO KÓD)	JEL	BNO MEGNEVEZÉS	TILTOTT FŐDIAG- NÓZIS	CSAK "P" JELŰ (MŰTÉTES)	CSAK "K" TÍPUS-JELLEL KÓDOLHATÓ
-----------	-----	----------------	-----------------------------	-------------------------------	---------------------------------------

Tervezet

				HBCS-BEN ELFO- GADOTT	
--	--	--	--	-----------------------------	--

”

S1070		A nyak többszörös felületes sérülései		*	
S1080		A nyak k.m.n. részeinek sérülése		*	
S1090		A nyak k.m.n. részének felületes sérülése		*	

20. Az R3. 3. mellékletében foglalt táblázat az „S1970”, „S1980” és „S1990” megjelölésű sorai helyébe a következő sorok lépnek:

(BNO KÓD)	JEL	BNO MEGNEVEZÉS	TILTOTT FŐDIAG- NÓZIS	CSAK "P" JELŰ (MŰTÉTES) HBCS-BEN ELFO- GADOTT	CSAK "K" TÍPUS-JELLEL KÓDOLHATÓ
-----------	-----	----------------	-----------------------------	--	---------------------------------------

”

S1970		A nyak többszörös sérülése		*	
S1980		A nyak egyéb meghatározott sérülései		*	
S1990		A nyak k.m.n. sérülése		*	

”

21. Hatályukat veszítik az R3. mellékletében foglalt táblázat „C4400”, „C80H0”, „I6900”, „I6910”, „I6920”, „I6930”, „I6940”, „I6980”, „R2600”, „S2570”, „S2760”, „S2770”, „S2810”, „S3271”, „S3272”, „S3570”, „S3780”, „S3811”, „T0240”, „T0250”, „T0550” és „Z3020” megjelölésű sorai.

20. melléklet a .../2016. (...) EMMI rendelethez

1. Az R3. 4. mellékletében foglalt táblázat „00025” és „00026” megjelölésű sorai helyébe a következő sorok lépnek:

(KÓD)	MEGNEVEZÉS	BESOROLÁSI SZEMPONT)
-------	------------	-------------------------

”

00025	Tartósan intubált gépi lélegeztetést igénylő betegek krónikus ellátása	
00026	Súlyos központi idegrendszeri sérültek (vigil kómás betegek, gerincevelő harántsérültek), politraumatizáltak emelt szintű krónikus ellátása	

”

2. Az R3. 4. mellékletében foglalt táblázat „55545” megjelölésű sora helyébe a következő sor lép:

(KÓD)	MEGNEVEZÉS	BESOROLÁSI SZEMPONT)
-------	------------	-------------------------

”

55545	Nephrectomia pro transplantationem e cadavere	
-------	---	--

”

3. Az R3. 4. mellékletében foglalt táblázat a „70591” megjelölésű sorát követően a következő sorral egészül ki:

Tervezet

(KÓD)	MEGNEVEZÉS	BESOROLÁSI SZEMPONT)
-------	------------	----------------------

70601	Kemoterápia, TXT+NIN protokoll szerint (01. fázis)	*
-------	--	---

”

4. Az R3. 4. mellékletében foglalt táblázat a „72021” megjelölésű sorát követően a következő sorokkal egészül ki:

(KÓD)	MEGNEVEZÉS	BESOROLÁSI SZEMPONT)
-------	------------	----------------------

72031	Kemoterápia, NIVO monoterápia protokoll szerint (2w) (01. fázis)	*
72041	Kemoterápia, PMB monoterápia protokoll szerint (3w) (01. fázis)	*

”

5. Az R3. 4. mellékletében foglalt táblázat a „72221” megjelölésű sorát követően a következő sorral egészül ki:

(KÓD)	MEGNEVEZÉS	BESOROLÁSI SZEMPONT)
-------	------------	----------------------

72231	Kemoterápia, IPI monoterápia protokoll szerint (01. fázis)	*
-------	--	---

”

6. Az R3. 4. mellékletében foglalt táblázat címében az „Az aktív fekvőbeteg-ellátás” szövegrész helyébe az „A fekvőbeteg-szakellátás” szöveg lép.

7. Hatályát veszti az R3. 4. mellékletében foglalt táblázat „00028” megjelölésű sora.

21. melléklet a .../2016. (...) EMMI rendelethez

1. Az R3. 7. mellékletében foglalt táblázat a „Q3380” megjelölésű sort követően a következő sorral egészül ki:

(BNO KÓD)	JEL	BNO MEGNEVEZÉS)
-----------	-----	-----------------

Q3390		A tüdő veleszületett rendellenessége, k.m.n.
-------	--	--

2. Hatályukat veszti az R3. 7. mellékletében foglalt táblázat „P0700”; „P0710”; „P0711”; „P0712”; „P0713”; „P0720”; „P0721”; „P0722”; „P0723”; „P0724”; „P0725”; „P0726”; „P0727”; „P0730”; „P0731”; „P0732”; „P0733”; „P0734”; „P0735”; „P0736”; „P0737”; „P0738”; „P0739”; „Q4390”; „Q6020”; „Q6050”; „Q6520”; „Q6550”; „Q7130”; „Q7180”; „Q7290”; „Q7300”; „Q7310”; „Q7380”; „Q7400”; „Q7480”; „Q7710”; „Q7730”; „Q7960”; „Q7980”; „Q8230”; „Q8240”; „Q8250”; „Q8280”; „Q8300”; „Q8310”; „Q8320”; „Q8330”; „Q8380”; „Q8382”; „Q8383”; „Q8400”; „Q8410”; „Q8420”; „Q8430”; „Q8440”; „Q8450”; „Q8460”; „Q8480”; „Q8930” megjelölésű sorai.

22. melléklet a .../2016. (...) EMMI rendelethez

Az R3. 11. melléklet II. rész 7. pontja a következő 7.4. ponttal egészül ki:

*(Újszülöttek első kórházi ellátásának kódolása)*

„7.4 Az újszülöttek első kórházi ellátását tartalmazó adatlapon a 14. számú mezőben („A kísért beteg törzsszáma”) az anya kilenc karakteres személyazonosító jelét, a 14/A. számú mezőben („A beteg kíséretének oka”) pedig a "2" értéket („Anya - újszülött kapcsolat”) kell feltüntetni. Ismeretlen anya személyazonosító jele a „900 000 007” informatikai kód.”

*23. melléklet a .../2016. (...) EMMI rendelethez*

Az R3. 12. melléklet 24. pontjában a „www.gyogyinfok.hu” szövegrészek helyébe a „www.oep.hu” szöveg lép.

*24. melléklet a .../2016. (...) EMMI rendelethez*

*(külön dokumentumban)*

*25. melléklet a .../2016. (...) EMMI rendelethez*

1. Az R4. 1. mellékletében foglalt táblázat a „70591” megjelölésű sort követően a következő sorral egészül ki:

<i>(Kód)</i>	<i>Megnevezés)</i>
--------------	--------------------

70601	Kemoterápia, TXT+NIN protokoll szerint (01. fázis)
-------	--

2. Az R4. 1. mellékletében foglalt táblázat a „72021” megjelölésű sort követően a következő sorokkal egészül ki:

<i>(Kód)</i>	<i>Megnevezés)</i>
--------------	--------------------

72031	Kemoterápia, NIVO monoterápia protokoll szerint (2w) (01. fázis)
72041	Kemoterápia, PMB monoterápia protokoll szerint (3w) (01. fázis)

”

3. Az R4. 1. mellékletében foglalt táblázat a „72221” megjelölésű sort követően a következő sorral egészül ki:

<i>(Kód)</i>	<i>Megnevezés)</i>
--------------	--------------------

72231	Kemoterápia, IPI monoterápia protokoll szerint (01. fázis)
-------	--

”

*26. melléklet a .../2016. (...) EMMI rendelethez*

1. Az R4. 2. melléklete a „7059J Kemoterápia, TXT+CDDP protokoll szerint” megjelölésű részét követően a következő résszel egészül ki:



**„7060\* Kemoterápia, TXT+NIN protokoll szerint**

**Protokoll időtartama** : 21 [nap]  
**Protokollok közti szünet** : 0 [nap]  
**Fázisok száma** : 1

**1-es típusú diagnózis ( alapteregség):**

C3400 Főhőrgő rosszindulatú daganata  
 C3410 Felső lebeny, hōrgő vagy tūdő rosszindulatú daganata  
 C3420 Középső lebeny, hōrgő vagy tūdő rosszindulatú daganata  
 C3430 Alsó lebeny, hōrgő vagy tūdő rosszindulatú daganata  
 C3480 A hōrgő és tūdő átfedő elváltozása, rosszindulatú daganata  
 C3490 Hōrgő vagy tūdő rosszindulatú daganata, k.m.n.

**3-as típusú diagnózis (ápolást indokló fődiagnózis)**

C7700 A fej, az arc és a nyak nyirokcsomóinak rosszindulatú daganata  
 C7710 Intrathoracalis nyirokcsomók rosszindulatú daganata  
 C7720 Intraabdominalis nyirokcsomók rosszindulatú daganata  
 C7730 A hónalj és a felső végtag nyirokcsomóinak rosszindulatú daganata  
 C7740 A lágyék és az alsó végtag nyirokcsomóinak rosszindulatú daganata  
 C7750 Medencei nyirokcsomók rosszindulatú daganata  
 C7780 Több régió nyirokcsomóinak rosszindulatú daganata  
 C7790 Nyirokcsomó rosszindulatú daganata, k.m.n.  
 C7800 A tūdő másodlagos rosszindulatú daganata  
 C7810 A gátor másodlagos rosszindulatú daganata  
 C7820 A mellhártya másodlagos rosszindulatú daganata  
 C7830 Egyéb és k.m.n. légzőszerv másodlagos rosszindulatú daganata  
 C7840 A vékonybél másodlagos rosszindulatú daganata  
 C7850 A vastagbél és végbél másodlagos rosszindulatú daganata  
 C7860 A retroperitoneum és a hashártya másodlagos rosszindulatú daganata  
 C7870 A máj másodlagos rosszindulatú daganata  
 C7880 Egyéb és k.m.n. emésztőszerv másodlagos rosszindulatú daganata  
 C7900 A vese és a vesemedence másodlagos rosszindulatú daganata  
 C7910 A húgyhólyag és egyéb húgyszervek másodlagos rosszindulatú daganata  
 C7920 A bőr másodlagos rosszindulatú daganata  
 C7930 Az agy és agyburkok másodlagos rosszindulatú daganata  
 C7940 A központi idegrendszer k.m.n. részének másodlagos rosszind. daganata  
 C7950 A csontok és csontvelő másodlagos rosszindulatú daganata  
 C7951 A koponya csontjának másodlagos rosszindulatú daganata  
 C7952 A gerincoszlop csontjainak másodlagos rosszind. daganata  
 C7960 A petefészek másodlagos rosszindulatú daganata  
 C7970 A mellékvese másodlagos rosszindulatú daganata  
 C7980 Egyéb meghatározott lokalizáció másodlagos rosszindulatú daganata

**Fázisok leírása:**

**Beavatkozás kód: 70601 Kemoterápia, TXT+NIN protokoll szerint (01. fázis)**

**Fázis azonosító: 1 Fázis hossza: 21 [nap]**

TXT	Docetaxel	<b>Adagolás:</b>	75,0	mg/m2
NIN	Nintedanib	<b>Adagolás:</b>	400,0	mg/m2 per.os.

Ellátási napok a ciklus kezdetétől:	1	2	3	4	5	6	7	8	9	10	11	12	13	14	15
Fázisok:	1	1	1	1	1	1	1	1	1	1	1	1	1	1	1
TXT	Docetaxel	*													
NIN	Nintedanib		*	*	*	*	*	*	*	*	*	*	*	*	*

Ellátási napok a ciklus kezdetétől:	16	17	18	19	20	21
Fázisok:	1	1	1	1	1	1
TXT	Docetaxel					

NIN	Nintedanib	*	*	*	*	*	*
-----	------------	---	---	---	---	---	---

»

2. Az R4. 2. melléklete a „7202X Kemoterápia, DTIC+CDDP+BCNU+TAMO protokoll szerint” megjelölésű részt követően a következő részekkel egészül ki:

### **„7203\* Kemoterápia, NIVO monoterápia protokoll szerint (2w)**

**Protokoll időtartama** : 1 [nap]  
**Protokollok közti szünet** : 13 [nap]  
**Fázisok száma** : 1

#### **1-es típusú diagnózis ( alapbetegség):**

- C4300 Az ajak rosszindulatú melanómája
- C4310 Szemhéj malignus melanómája, a szemzugot is ideértve
- C4320 A fül és külső hallójárat rosszindulatú melanómája
- C4330 Az arc egyéb és nem meghatározott részének rosszindulatú melanómája
- C4340 A hajas fejbőr és nyak rosszindulatú melanómája
- C4350 A törzs rosszindulatú melanómája
- C4360 A felső végtag rosszindulatú melanómája, beleértve a vállat
- C4370 Az alsó végtag rosszindulatú melanómája, beleértve a csípőt
- C4380 A bőr átfedő rosszindulatú melanómája
- C4390 A bőr rosszindulatú melanómája, k.m.n.
- C6960 Szemüreg (orbita) rosszindulatú daganata

#### **3-as típusú diagnózis (ápolást indokló fődiagnózis)**

- C7700 A fej, az arc és a nyak nyirokcsomóinak rosszindulatú daganata
- C7710 Intrathoracalis nyirokcsomók rosszindulatú daganata
- C7720 Intraabdominalis nyirokcsomók rosszindulatú daganata
- C7730 A hónalj és a felső végtag nyirokcsomóinak rosszindulatú daganata
- C7740 A lágyék és az alsó végtag nyirokcsomóinak rosszindulatú daganata
- C7750 Medencei nyirokcsomók rosszindulatú daganata
- C7780 Több régió nyirokcsomóinak rosszindulatú daganata
- C7790 Nyirokcsomó rosszindulatú daganata, k.m.n.
- C7800 A tüdő másodlagos rosszindulatú daganata
- C7810 A gátor másodlagos rosszindulatú daganata
- C7820 A mellhártya másodlagos rosszindulatú daganata
- C7830 Egyéb és k.m.n. légzőszerv másodlagos rosszindulatú daganata
- C7840 A vékonybél másodlagos rosszindulatú daganata
- C7850 A vastagbél és végbél másodlagos rosszindulatú daganata
- C7860 A retroperitoneum és a hashártya másodlagos rosszindulatú daganata
- C7870 A máj másodlagos rosszindulatú daganata
- C7880 Egyéb és k.m.n. emésztőszerv másodlagos rosszindulatú daganata
- C7900 A vese és a vesemedence másodlagos rosszindulatú daganata
- C7910 A húgyhólyag és egyéb húgyszervek másodlagos rosszindulatú daganata
- C7920 A bőr másodlagos rosszindulatú daganata
- C7930 Az agy és agyburkok másodlagos rosszindulatú daganata
- C7940 A központi idegrendszer k.m.n. részének másodlagos rosszind. daganata
- C7950 A csontok és csontvelő másodlagos rosszindulatú daganata
- C7951 A koponya csontjának másodlagos rosszindulatú daganata
- C7952 A gerincoszlop csontjainak másodlagos rosszind. daganata
- C7960 A petefészek másodlagos rosszindulatú daganata
- C7970 A mellékvese másodlagos rosszindulatú daganata
- C7980 Egyéb meghatározott lokalizáció másodlagos rosszindulatú daganata

#### **Fázisok leírása:**

**Beavatkozás kód:** 72031 **Kemoterápia, NIVO monoterápia protokoll szerint (2w) (01. fázis)**

**Fázis azonosító:** 1 **Fázis hossza:** 1 [nap]

NIVO Nivolumab

Adagolás: 3,0 mg/kg

Ellátási napok a ciklus kezdetétől:		1
Fázisok:		1
NIVO	Nivolumab	*

**7204\* Kemoterápia, PMB monoterápia protokoll szerint (3w)****Protokoll időtartama : 1 [nap]****Protokollok közti szünet : 20 [nap]****Fázisok száma : 1****Diagnózisok:****1-es típusú diagnózis ( alapbetegség):**

- C4300 Az ajak rosszindulatú melanomája
- C4310 Szemhéj malignus melanomája, a szemzugot is ideértve
- C4320 A fül és külső hallójárat rosszindulatú melanomája
- C4330 Az arc egyéb és nem meghatározott részének rosszindulatú melanomája
- C4340 A hajas fejbőr és nyak rosszindulatú melanomája
- C4350 A törzs rosszindulatú melanomája
- C4360 A felső végtag rosszindulatú melanomája, beleértve a vállat
- C4370 Az alsó végtag rosszindulatú melanomája, beleértve a csípőt
- C4380 A bőr átfedő rosszindulatú melanomája
- C4390 A bőr rosszindulatú melanomája, k.m.n.
- C6960 Szemüreg (orbita) rosszindulatú daganata

**3-as típusú diagnózis (ápolást indokló fődiagnózis)**

- C7700 A fej, az arc és a nyak nyirokcsomóinak rosszindulatú daganata
- C7710 Intrathoracalis nyirokcsomók rosszindulatú daganata
- C7720 Intraabdominalis nyirokcsomók rosszindulatú daganata
- C7730 A hónalj és a felső végtag nyirokcsomóinak rosszindulatú daganata
- C7740 A lágyék és az alsó végtag nyirokcsomóinak rosszindulatú daganata
- C7750 Medencei nyirokcsomók rosszindulatú daganata
- C7780 Több régió nyirokcsomóinak rosszindulatú daganata
- C7790 Nyirokcsomó rosszindulatú daganata, k.m.n.
- C7800 A tüdő másodlagos rosszindulatú daganata
- C7810 A gátor másodlagos rosszindulatú daganata
- C7820 A mellhártya másodlagos rosszindulatú daganata
- C7830 Egyéb és k.m.n. légzőszerv másodlagos rosszindulatú daganata
- C7840 A vékonybél másodlagos rosszindulatú daganata
- C7850 A vastagbél és végbél másodlagos rosszindulatú daganata
- C7860 A retroperitoneum és a hashártya másodlagos rosszindulatú daganata
- C7870 A máj másodlagos rosszindulatú daganata
- C7880 Egyéb és k.m.n. emésztőszerv másodlagos rosszindulatú daganata
- C7900 A vese és a vesemedence másodlagos rosszindulatú daganata
- C7910 A húgyhólyag és egyéb húgyszervek másodlagos rosszindulatú daganata
- C7920 A bőr másodlagos rosszindulatú daganata
- C7930 Az agy és agyburkok másodlagos rosszindulatú daganata
- C7940 A központi idegrendszer k.m.n. részének másodlagos rosszind. daganata
- C7950 A csontok és csontvelő másodlagos rosszindulatú daganata
- C7951 A koponya csontjának másodlagos rosszindulatú daganata
- C7952 A gerincoszlop csontjainak másodlagos rosszind. daganata
- C7960 A petefészek másodlagos rosszindulatú daganata
- C7970 A mellékvese másodlagos rosszindulatú daganata
- C7980 Egyéb meghatározott lokalizáció másodlagos rosszindulatú daganata

**Fázisok leírása:**

**Beavatkozás kód: 72041 Kemoterápia, PMB monoterápia protokoll szerint (3w) (01. fázis)**

**Fázis azonosító: 1 Fázis hossza: 1 [nap]**

PMB pembrolizumab

**Adagolás:** 2,0

mg/kg

Ellátási napok a ciklus kezdetétől:		1
Fázisok:		1
PMB	Pembrolizumab	*

”

3. Az R4. 2. melléklete a „7222J Kemoterápia, FOSCE protokoll szerint” megjelölésű részt követően a következő résszel egészül ki:

### **„7223\* Kemoterápia, IPI monoterápia protokoll szerint**

**Protokoll időtartama : 1 [nap]**

**Protokollok közti szünet : 20 [nap]**

**Fázisok száma : 1**

#### **1-es típusú diagnózis ( alapbetegség):**

- C4300 Az ajak rosszindulatú melanómája
- C4310 Szemhéj malignus melanómája, a szemzugot is ideértve
- C4320 A fül és külső hallójárat rosszindulatú melanómája
- C4330 Az arc egyéb és nem meghatározott részének rosszindulatú melanómája
- C4340 A hajas fejbőr és nyak rosszindulatú melanómája
- C4350 A törzs rosszindulatú melanómája
- C4360 A felső végtag rosszindulatú melanómája, beleértve a vállat
- C4370 Az alsó végtag rosszindulatú melanómája, beleértve a csípőt
- C4380 A bőr átfedő rosszindulatú melanómája
- C4390 A bőr rosszindulatú melanómája, k.m.n.
- C6960 Szemüreg (orbita) rosszindulatú daganata

#### **3-as típusú diagnózis (ápolást indokló fődiagnózis)**

- C7700 A fej, az arc és a nyak nyirokcsomóinak rosszindulatú daganata
- C7710 Intrathoracalis nyirokcsomók rosszindulatú daganata
- C7720 Intraabdominalis nyirokcsomók rosszindulatú daganata
- C7730 A hónalj és a felső végtag nyirokcsomóinak rosszindulatú daganata
- C7740 A lágyék és az alsó végtag nyirokcsomóinak rosszindulatú daganata
- C7750 Medencei nyirokcsomók rosszindulatú daganata
- C7780 Több régió nyirokcsomóinak rosszindulatú daganata
- C7790 Nyirokcsomó rosszindulatú daganata, k.m.n.
- C7800 A tüdő másodlagos rosszindulatú daganata
- C7810 A gátor másodlagos rosszindulatú daganata
- C7820 A mellhártya másodlagos rosszindulatú daganata
- C7830 Egyéb és k.m.n. légzőszerv másodlagos rosszindulatú daganata
- C7840 A vékonybél másodlagos rosszindulatú daganata
- C7850 A vastagbél és végbél másodlagos rosszindulatú daganata
- C7860 A retroperitoneum és a hashártya másodlagos rosszindulatú daganata
- C7870 A máj másodlagos rosszindulatú daganata
- C7880 Egyéb és k.m.n. emésztőszerv másodlagos rosszindulatú daganata
- C7900 A vese és a vesemedence másodlagos rosszindulatú daganata
- C7910 A húgyhólyag és egyéb húgyszervek másodlagos rosszindulatú daganata
- C7920 A bőr másodlagos rosszindulatú daganata
- C7930 Az agy és agyburkok másodlagos rosszindulatú daganata
- C7940 A központi idegrendszer k.m.n. részének másodlagos rosszind. daganata
- C7950 A csontok és csontvelő másodlagos rosszindulatú daganata
- C7951 A koponya csontjának másodlagos rosszindulatú daganata
- C7952 A gerincoszlop csontjainak másodlagos rosszind. daganata
- C7960 A petefészek másodlagos rosszindulatú daganata

Tervezet

C7970 A mellékvese másodlagos rosszindulatú daganata

C7980 Egyéb meghatározott lokalizáció másodlagos rosszindulatú daganata

**Fázisok leírása:**

**Beavatkozás kód: 72231 Kemoterápia, IPI monoterápia protokoll szerint (01. fázis)**

**Fázis azonosító: 1 Fázis hossza: 1 [nap]**

IPI ipilimumab

**Adagolás:** 3,0 mg/kg

Ellátási napok a ciklus kezdetétől:		1
Fázisok:		1
IPI	Ipilimumab	*

”

27. melléklet a .../2016. (...) EMMI rendelethez

„3. melléklet a 11/2012. (II. 28.) NEFMI rendelethez

***Hatóanyag-rövidítések (szinonimák)***

	A	B	C
1.	Szinonima	Hatóanyag	ATC-kód
2.	5FU	Fluorouracil	L01BC02
3.	ACTD	Actinomycin-D	L01DA01
4.	ADM	Doxorubicin	L01DB01
5.	ARAC	Cytarabine	L01BC01
6.	BCNU	Carmustine	L01AD01
7.	BEVAC	Bevacizumab	L01XC07
8.	BLM	Bleomycin	L01DC01
9.	CBP	Carboplatin	L01XA02
10.	CCNU	Lomustine	L01AD02
11.	CDDP	Cisplatin	L01XA01
12.	CETUX	Cetuximab	L01XC06
13.	CPH	Cyclophosphamide	L01AA01
14.	CPT-11	Irinotecan	L01XX19
15.	DEXRA	Dexrazoxane	V03AF02
16.	DIAD	Prednisolone	H02AB06
17.	DTIC	Dacarbazine	L01AX04
18.	EPI	Epirubicin	L01DB03
19.	FOL	Calcium folinate	V03AF03
20.	FOTEM	Fotemustine	L01AD05
21.	G-CSF	Filgrastim	L03AA02
22.	GEM	Gemcitabine	L01BC05
23.	HER	Trastuzumab	L01XC03
24.	HYCA	Topotecan	L01XX17
25.	IFO	Ifosfamide	L01AA06
26.	IL-2	Aldesleukin	L03AC01
27.	INTER	Interferon alfa-2a	L03AB04
28.	IPI	Ipilimumab	L01XC11
29.	KAB	Kabazitaxel	L01CD04
30.	LAP	Lapatinib	L01XE07
31.	L-ADM	L-Doxorubicin	L01DB01
32.	MESNA	Mesna	V03AF01
33.	MITX	Mitoxantrone	L01DB07
34.	MMC	Mitomycin	L01DC03
35.	MTX	Methotrexate	L01BA01

36.	NEU	Pegfilgrastim	L03AA13
37.	NIN	Nintedanib	L01XE31
38..	NIVO	Nivolumab	L01XC17
39..	OXALI	Oxaliplatin	L01XA03
40.	PAN	Panitumumab	L01XC08
41.	PCZ	Procarbazine	L01XB01
42.	PEM	Pemetrexed	L01BA04
43.	PMB	Pembrolizumab	L01XC18
44.	RAL	Raltitrexed	L01BA03
45.	TAMO	Tamoxifen	L02BA01
46.	TAX	Paclitaxel	L01CD01
47.	TEG	Tegafur	L01BC03
48.	TEY	Tegafur/Gimeracil/Oteracil	L01BC53
50.	TXT	Docetaxel	L01CD02
51.	VBL	Vinblastine	L01CA01
52.	VCR	Vincristine	L01CA02
53.	VDS	Vindesine	L01CA03
54.	VNB	Vinorelbine	L01CA04
55.	VP	Etoposide	L01CB01
56.	XEL	Capecitabine	L01BC06

”

## 28. melléklet a .../2016. (...) EMMI rendelethez

1. Az R4. 4. mellékletében foglalt táblázat „C34” megjelölésű része a „7059” megjelölésű sort követően a következő sorral egészül ki:

<i>(Kód)</i>	<i>Megnevezés</i>		<i>Melyik HBCS-be sorolódik</i>
<b>C34</b>	<i>A hörgő és tüdő rosszindulatú daganata)</i>		

7060	Kemoterápia, TXT+NIN protokoll szerint	959G	Rosszindulatú daganat kemoterápiája „G”
------	--	------	---

”

2. Az R4. 4. mellékletében foglalt táblázat „C43” megjelölésű része a „7202” megjelölésű sort követően a következő sorokkal egészül ki:

<i>(Kód)</i>	<i>Megnevezés</i>		<i>Melyik HBCS-be sorolódik</i>
<b>C43</b>	<i>A bőr rosszindulatú melanomája)</i>		

7203	Kemoterápia, NIVO monoterápia protokoll szerint (2w)	959A	Rosszindulatú daganat kemoterápiája „A”
7204	Kemoterápia, PMB monoterápia protokoll szerint (3w)	959A	Rosszindulatú daganat kemoterápiája „A”

”

3. Az R4. 4. mellékletében foglalt táblázat „C43” megjelölésű része a „7206” megjelölésű sort követően a következő sorral egészül ki:

<i>(Kód)</i>	<i>Megnevezés</i>		<i>Melyik HBCS-be sorolódik</i>
<b>C43</b>	<i>A bőr rosszindulatú melanomája)</i>		

7223	Kemoterápia, IPI monoterápia protokoll szerint	959A	Rosszindulatú daganat kemoterápiája „A”
------	--	------	---

”